

INFORME METEOROLÓGICO DIÁRIO SALA DE SITUAÇÃO

Campina Grande, 01 de fevereiro de 2024

Análise

Nesta manhã de quinta-feira, observa-se a presença de nebulosidade do tipo baixa na parte leste do Estado da Paraíba. No decorrer do dia o tempo deverá permanecer com nebulosidade variável, podendo ocorrer chuvas passageiras nas regiões do Litoral, Agreste e Brejo. Nas demais regiões poderão ocorrer chuvas pontuais.

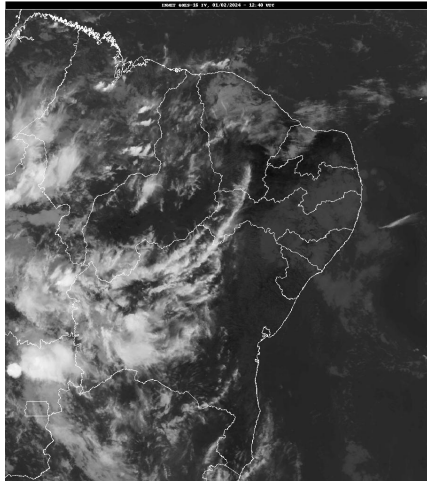

FONTE: INMET

Distribuição Espacial das Chuvas

No período das 07:00h do dia 31/01/2024 às 07:00h do dia 01/02/2024, foram informadas precipitações em 2 dos 242 postos pluviométricos monitorados pela AESA. A maior precipitação foi observada em João Pessoa/DFAARA : 1,0 mm.

PRECIPITAÇÃO MÁXIMA DOS MUNICÍPIOS/POSTOS NO DIA 01/02/2024

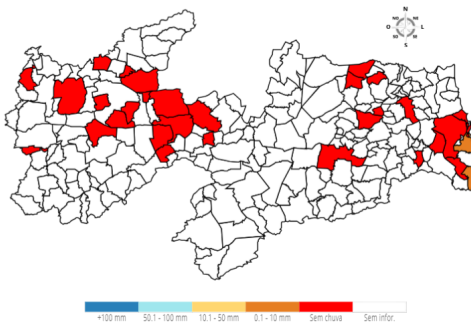

Chuvas Acumuladas do Dia (mm) - 01/02

Posto Pluviométrico	Total 01/02
João Pessoa/DFAARA	1,0
Pitimbu	0,1

Chuvas Acumuladas no Mês (mm) - 01/02 - 01/02

(Valores acumulados acima de 0,00mm)

Posto Pluviométrico	Total 01/02 - 01/02
João Pessoa/DFAARA	1,0
Pitimbu	0,1

Posto Pluviométrico	Total 01/02 - 01/02
Vista Serrana/Desterro de Malta	0,0
Areia	0,0
Sousa/São Gonçalo	0,0
São Domingos	0,0
Pilões	0,0
São José de Espinharas	0,0
Coremas/Açude Coremas	0,0
Araçagi	0,0
Santa Rita	0,0
São Mamede	0,0
Cacimba de Dentro	0,0
Patos/EMBRAPA	0,0
Paulista	0,0
Cabedelo	0,0
São Bentinho	0,0
Santa Teresinha	0,0
Passagem	0,0
Alhandra	0,0
Cajazeirinhas	0,0
Campina Grande/EMBRAPA	0,0
Araruna	0,0
Bom Sucesso	0,0
Mato Grosso	0,0
Mãe D'Água	0,0
Lucena	0,0
Monte Horebe	0,0
Dona Inês	0,0
Cruz do Espírito Santo	0,0
Pilar	0,0
Triunfo	0,0

Chuvas Acumuladas no Ano (mm) - 01/01 - 01/02

(Valores acumulados acima de 110,00mm)

Posto Pluviométrico	Total 01/01 - 01/02
Monte Horebe	275,0
Bonito de Santa Fé	236,4
São Bento	214,5
Vista Serrana/Desterro de Malta	212,0
Cajazeiras	206,6
Vieirópolis	204,1

Posto Pluviométrico	Total 01/01 - 01/02
Bom Sucesso	200,1
São José de Espinharas	197,4
Conceição	197,0
Maturéia	195,3
Sapé	193,0
Bernardino Batista	189,3
Jericó	181,3
Mataraca	180,6
Uiraúna	177,9
Pilar	176,1
João Pessoa/DFAARA	175,4
São José do Sabugi	172,9
Belém do Brejo do Cruz	167,5
Juazeirinho	167,4
Santa Inês	166,1
Sumé/UFCG	159,0
Poço Dantas	157,9
Paulista	157,8
Santana de Mangueira	157,8
Mato Grosso	156,4
Teixeira	154,0
Alagoinha	152,6
Sobrado	149,8
Massaranduba	149,4
Amparo	146,5
Alagoa Grande	146,0
Sumé	145,8
Diamante	145,5
Aparecida	143,5
São José dos Cordeiros	143,2
Joca Claudino/Santarém	142,4
Lagoa	141,3
Curral Velho	140,5
Riacho dos Cavalos/Jenipapeiro dos Carreiros	140,5
Catolé do Rocha	140,3
Santana dos Garrotes	139,8
Tenório	138,8
Serra Grande	135,7
Juru	134,2
Serra Redonda	133,1
São José do Bonfim	132,6
Santa Rita	130,8
Prata	130,6

Posto Pluviométrico	Total 01/01 - 01/02
Patos/EMBRAPA	130,0
Ibiara	129,8
Santa Teresinha	129,3
Guarabira	129,1
Pilõesinhos	127,3
São Mamede	127,3
Brejo do Cruz	126,7
Itaporanga	125,8
Condado	125,0
Cajazeiras/Açude Engenheiro Avidos	125,0
Taperoá	124,4
Igaracy	120,8
Boa Ventura	120,6
Pirpirituba	119,5
São José de Caiana	118,9
Mãe D`Água	118,4
Malta	117,9
Cajazeiras/Açude Lagoa do Arroz	115,8
São José de Piranhas	114,4
Boa Vista	113,8
São José da Lagoa Tapada	113,7
Pombal	113,4
Santa Cruz	113,2
Mari	112,4
São João do Cariri	112,1
Marcação	111,9
Poço de José de Moura	110,3
Sousa/São Gonçalo	110,2
Ouro Velho	110,0

Qualquer dúvida entrar em contato com:

Monitoramento Sala de Situação
 Tel. Fixo: (83) 3310-6367
 Cel: (83) 98841-9918
 email: gemoh@aes.pb.gov.br