

INFORME METEOROLÓGICO DIÁRIO SALA DE SITUAÇÃO

Campina Grande, 05 de fevereiro de 2024

Análise

Praticamente todo estado da Paraíba encontra-se com reduzida nebulosidade. No decorrer do dia o tempo deverá permanecer com nebulosidade variável. As temperaturas máximas registradas na tarde de ontem em Areia; 30,9°C, Cabaceiras; 35,8°C, Campina Grande; 32,0°C, João Pessoa; 31,7°C, Monteiro; 34,7°C, Patos; 37,8°C, Picuí; 34,0°C e Sousa; 38,5°C e, as mínimas registradas na madrugada de hoje em Areia; 21,6°C, Cabaceiras; 22,3°C, Campina Grande; 22,0°C, João Pessoa; 27,6°C, Monteiro; 20,5°C, Patos; 25,3°C, Picuí; 21,7°C e Sousa; 24,5°C. Fonte: AESA.

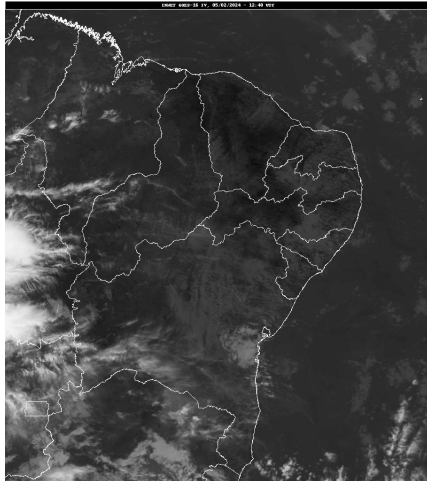

Fonte da Imagem: INMET

Distribuição Espacial das Chuvas

No período das 07:00h do dia 04/02/2024 às 07:00h do dia 05/02/2024, foram informadas precipitações em 2 dos 242 postos pluviométricos monitorados pela AESA. A maior precipitação foi observada em Esperança : 1,3 mm.

PRECIPITAÇÃO MÁXIMA DOS MUNICÍPIOS/POSTOS NO DIA 05/02/2024

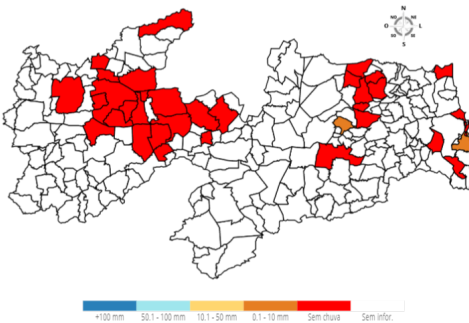

Chuvas Acumuladas no Mês (mm) - 01/02 - 05/02

(Valores acumulados acima de 1,00mm)

Posto Pluviométrico	Total 01/02 - 05/02
Manaíra	26,7
Ibiara	26,5
Santana de Mangueira	22,5
Curral Velho	20,0
Santa Inês	9,1
São Sebastião do Umbuzeiro	8,9
Mamanguape	8,1
Princesa Isabel	7,0
Conceição	6,9
Rio Tinto	6,1
Camalú	5,4
Mamanguape/ASPLAN	3,7
Alhandra	3,6
João Pessoa/DFAARA	3,4
Alagoa Grande	3,3
Zabelê	2,7
Santana dos Garrotes	2,7
Cajazeiras/Açude Engenheiro Avidos	2,3
Lagoa Seca	2,3
Lucena	2,2
Triunfo	2,2
Conde	1,6
Baía da Traição	1,3
Esperança	1,3
Areia	1,2
Aroeiras	1,1

Chuvas Acumuladas no Ano (mm) - 01/01 - 05/02

(Valores acumulados acima de 120,00mm)

Posto Pluviométrico	Total 01/01 - 05/02
Monte Horebe	275,0
Bonito de Santa Fé	236,4
São Bento	214,5
Vista Serrana/Desterro de Malta	212,0
Cajazeiras	206,6
Vieirópolis	204,1
Bom Sucesso	200,1
São José de Espinharas	197,4

Chuvas Acumuladas do Dia (mm) - 05/02

Posto Pluviométrico	Total 05/02
Esperança	1,3
João Pessoa/DFAARA	1,2

Posto Pluviométrico	Total 01/01 - 05/02
Maturéia	195,3
Sapé	193,0
Bernardino Batista	189,3
Mataraca	181,5
Jericó	181,3
Santana de Mangueira	180,3
Uiraúna	177,9
João Pessoa/DFAARA	177,8
Pilar	176,1
Santa Inês	175,2
São José do Sabugi	172,9
Belém do Brejo do Cruz	168,2
Juazeirinho	167,4
Curral Velho	160,5
Sumé/UFCG	159,0
Poço Dantas	157,9
Paulista	157,8
Mato Grosso	156,4
Ibiara	156,3
Teixeira	154,0
Alagoinha	152,6
Sobrado	149,8
Massaranduba	149,4
Alagoa Grande	149,3
Amparo	146,5
Sumé	145,8
Diamante	145,5
Aparecida	143,5
São José dos Cordeiros	143,2
Santana dos Garrotes	142,5
Joca Claudino/Santarém	142,4
Lagoa	141,3
Riacho dos Cavalos/Jenipapeiro dos Carreiros	140,5
Catolé do Rocha	140,3
Tenório	138,8
Serra Grande	135,7
Juru	134,2
Serra Redonda	133,1
São José do Bonfim	132,6
Santa Rita	131,1
Prata	130,6
Santa Teresinha	129,3
Guarabira	129,1

Posto Pluviométrico	Total 01/01 - 05/02
Pilõesinhos	127,3
São Mamede	127,3
Cajazeiras/Açude Engenheiro Avidos	127,3
Brejo do Cruz	126,7
Pirpirituba	126,7
Itaporanga	125,8
Condado	125,0
Taperoá	124,4
Patos/EMBRAPA	121,7
Igaracy	120,8
Boa Ventura	120,6

Qualquer dúvida entrar em contato com:

Monitoramento Sala de Situação
Tel. Fixo: (83) 3310-6367
Cel: (83) 98841-9918
email: gemoh@aes.pb.gov.br