

INFORME METEOROLÓGICO DIÁRIO SALA DE SITUAÇÃO

Campina Grande, 08 de março de 2024

Análise

O transporte de umidade proveniente do Oceano Atlântico em direção à costa leste, devido aos ventos nos estratos baixo e médio da atmosfera, aliado à convergência de umidade, poderá fomentar a ocorrência de precipitações na região leste. Prevê-se que, ao longo do dia, as condições atmosféricas apresentem uma nebulosidade variável, com a possibilidade de chuvas localizadas nas regiões central e oeste, sobretudo durante o período noturno.

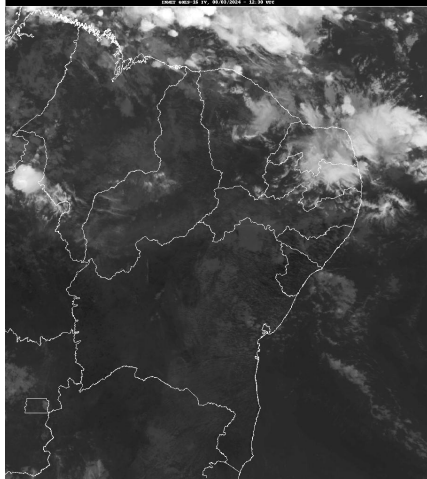

FONTE: INMET

Distribuição Espacial das Chuvas

No período das 07:00h do dia 07/03/2024 às 07:00h do dia 08/03/2024, foram informadas precipitações em 35 dos 242 postos pluviométricos monitorados pela AESA. A maior precipitação foi observada em João Pessoa/DFAARA : 13,2 mm.

PRECIPITAÇÃO MÁXIMA DOS MUNICÍPIOS/POSTOS NO DIA 08/03/2024

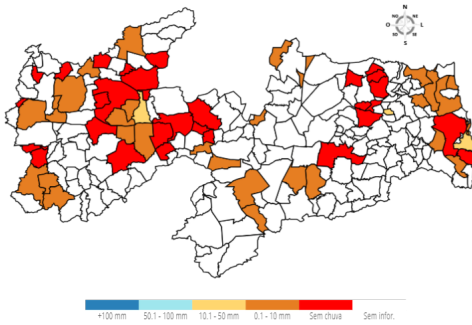

Posto Pluviométrico	Total 08/03
São Bentinho	5,4
Jacaraú	5,1
Santa Cruz	5,0
Cabaceiras	4,9
Baía da Traição	4,8
Serra Branca	4,5
Nova Floresta	4,4
Frei Martinho	3,8
Mamanguape/ASPLAN	3,7
Baraúna	3,5
Catolé do Rocha	3,5
Mamanguape	3,0
Tenório	2,1
Cacimbas	2,1
Sousa/São Gonçalo	1,7
Emas	1,7
Alhandra	1,6
Nazarezinho	1,2
Marizópolis	1,2
Catingueira	0,7
Cabedelo	0,7
Conceição	0,7
Cruz do Espírito Santo	0,7
Cajazeiras/Açude Engenheiro Avidos	0,5
Rio Tinto	0,4
Itapororoca	0,4
Boqueirão/Açude Boqueirão	0,3

Chuvas Acumuladas no Mês (mm) - 01/03 - 08/03

(Valores acumulados acima de 60,00mm)

Chuvas Acumuladas do Dia (mm) - 08/03

Posto Pluviométrico	Total 08/03
João Pessoa/DFAARA	13,2
Cuitegi	12,7
Condado	10,0
Santana de Mangueira	9,5
Livramento	8,7
Congo	8,1
Ibiara	8,0
Cajazeirinhas	5,9

Posto Pluviométrico	Total 01/03 - 08/03
Tavares	203,9
Manaíra	196,9
São José do Bonfim	192,8
Teixeira	189,9
Pombal	188,4
Coremas/Açude Coremas	178,9
São José de Piranhas	173,7
São José do Sabugi	167,0
Maturéia	160,9

Posto Pluviométrico	Total 01/03 - 08/03
Pedra Branca	159,6
Boa Ventura	159,5
Água Branca	159,0
Paulista	157,0
São José da Lagoa Tapada	153,1
Santana dos Garrotes	151,2
Patos/EMBRAPA	150,3
São Domingos	147,4
Mãe D'Água	145,1
Santa Cruz	142,7
Lagoa	142,2
Riacho de Santo Antônio	128,7
São Bento	128,5
Diamante	117,3
Juazeirinho	115,6
Emas	112,7
Imaculada	112,0
Santa Luzia	111,8
Lastro	111,4
Tenório	108,1
Serra Grande	107,7
Mato Grosso	107,6
Nazarezinho	104,4
São Bentinho	103,3
Vista Serrana/Desterro de Malta	103,0
Joca Claudino/Santarém	97,6
Bom Jesus	96,4
Itaporanga	94,7
Juru	93,8
Nova Olinda	93,1
Vieirópolis	92,9
Condado	92,0
Cacimba de Areia	91,8
Piancó	87,4
Uiraúna	87,1
Jericó	87,0
São José de Caiana	87,0
Bonito de Santa Fé	86,0
Bernardino Batista	85,6
Aparecida	81,0
Ibiara	80,7
Mamanguape/ASPLAN	80,1
Aguiar	79,4

Posto Pluviométrico	Total 01/03 - 08/03
Monte Horebe	79,0
Curral Velho	78,0
Princesa Isabel	77,8
Igaracy	76,3
Caraúbas	76,1
São João do Cariri	75,2
São José de Espinharas	75,2
Passagem	74,7
São Francisco	72,9
Conceição	72,3
Barra de São Miguel	69,2
Cajazeiras/Açude Engenheiro Avidos	68,9
Cajazeirinhas	66,1
Areia	63,7
Triunfo	62,6
Nova Floresta	62,2
Assunção	60,0
Junco do Seridó	60,0

Chuvas Acumuladas no Ano (mm) - 01/01 - 08/03

(Valores acumulados acima de 300,00mm)

Posto Pluviométrico	Total 01/01 - 08/03
Monte Horebe	689,0
Bonito de Santa Fé	650,1
São José da Lagoa Tapada	550,3
Diamante	539,3
Pombal	537,3
Vista Serrana/Desterro de Malta	515,2
Boa Ventura	515,1
Manaíra	502,4
Coremas/Açude Coremas	495,8
Santana dos Garrotes	493,0
Teixeira	491,7
Tavares	478,4
Maturéia	474,9
São Bento	463,2
Belém do Brejo do Cruz	456,5
São José do Sabugi	453,2
São José de Piranhas	450,3
Sousa	446,1
Santa Inês	445,2
Bernardino Batista	443,0
São José do Bonfim	441,7

Posto Pluviométrico	Total 01/01 - 08/03
Agua Branca	441,0
Paulista	440,6
Uiraúna	439,9
Cajazeiras	435,6
São Bentinho	431,7
Juru	431,3
Santa Teresinha	431,2
Santa Cruz	431,2
Bom Sucesso	427,0
Cajazeirinhas	423,6
Itaporanga	420,3
Lagoa	419,1
Santana de Mangueira	417,4
Emas	414,2
Mato Grosso	413,4
João Pessoa/DFAARA	413,2
Serra Grande	409,0
Jericó	406,2
São José de Caiana	403,1
Aparecida	396,5
Pedra Branca	396,3
Ibiara	396,0
São Domingos	395,6
Joca Claudino/Santarém	394,3
Mamanguape/ASPLAN	387,2
Brejo do Cruz	386,9
Nova Olinda	382,7
Juazeirinho	375,9
Vieirópolis	373,7
Pirpirituba	373,5
Patos/EMBRAPA	373,2
Conceição	373,1
Princesa Isabel	372,0
Mãe D'Água	371,7
Poço Dantas	369,1
Aguiar	368,4
Mataraca	367,9
Baía da Traição	367,8
Cajazeiras/Açude Engenheiro Avidos	367,3
Triunfo	366,2
Catolé do Rocha/Escola Técnica	365,4
Taperoá	360,5
Tenório	360,0

Posto Pluviométrico	Total 01/01 - 08/03
São José dos Cordeiros	349,1
Condado	348,5
São José de Espinharas	345,7
São José do Brejo do Cruz	345,3
Caaporã	343,4
Catingueira	341,7
Cajazeiras/Sítio São José	337,7
Cajazeiras/Açude Lagoa do Arroz	337,4
Igaracy	337,1
Cabedelo	330,3
Areia de Baraúnas	328,0
Cachoeira dos Índios	326,4
Marcação	322,9
Riacho de Santo Antônio	321,7
São Francisco	319,4
Massaranduba	318,6
Rio Tinto	317,9
Sapé	317,8
Areia	317,2
São José de Princesa	315,4
Sumé/UFCG	315,2
Riacho dos Cavalos/Jenipapeiro dos Carreiros	314,7
Lastro	313,3
Caraúbas	312,4
Alagoa Grande	311,3
Malta	309,9
João Pessoa/CEDRES	304,2
Pilõesinhos	303,9
Belém	303,4
Sousa/São Gonçalo	303,2
Poço de José de Moura	303,2
Santo André	302,8
Prata	300,4

Qualquer dúvida entrar em contato com:

Monitoramento Sala de Situação
 Tel. Fixo: (83) 3310-6367
 Cel: (83) 98841-9918
 email: gemoh@aes.pb.gov.br