

INFORME METEOROLÓGICO DIÁRIO SALA DE SITUAÇÃO

Campina Grande, 12 de março de 2024

Análise

A combinação do alto teor de umidade presente no ar e o calor, está contribuindo para o aumento na nebulosidade e, conseqüentemente aos registros de chuvas isoladas sobre a Paraíba. No decorrer do dia, o tempo deverá permanecer favorável a ocorrência de chuvas de intensidade fraca a moderada, por vezes forte, sobre áreas da região do Agreste e adjacências, podendo se estender sobre áreas das regiões do Cariri/Curimataú, Sertão e Alto Sertão, principalmente nos períodos da tarde e da noite. As temperaturas máximas registradas na tarde de ontem em Areia; 31,6°C, Cabaceiras; 36,7°C, Campina Grande; 33,6°C, João Pessoa; 32,2°C, Monteiro; 34,4°C, Patos; 35,3°C, Picuí; 34,1°C e Sousa; 34,4°C e, as mínimas registradas na madrugada de hoje em Areia; 22,6°C, Cabaceiras; 23,4°C, Campina Grande; 23,9°C, João Pessoa; 26,2°C, Monteiro; 22,3°C, Patos; 24,1°C, Picuí; 23,6°C e Sousa; 23,1°C. Fonte: AESA.

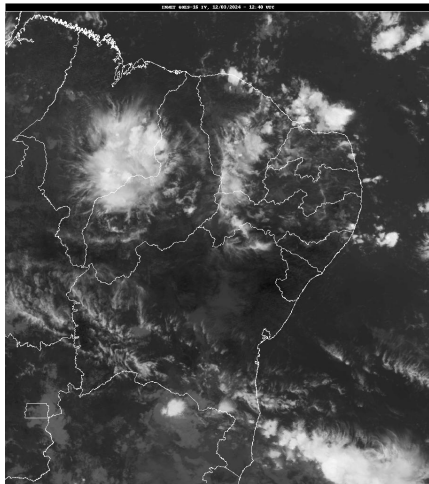

FORNTE: INMET

Distribuição Espacial das Chuvas

No período das 07:00h do dia 11/03/2024 às 07:00h do dia 12/03/2024, foram informadas precipitações em 104 dos 242 postos pluviométricos monitorados pela AESA. A maior precipitação foi observada em Nova Olinda : 142,3 mm.

PRECIPITAÇÃO MÁXIMA DOS MUNICÍPIOS/POSTOS NO DIA 12/03/2024

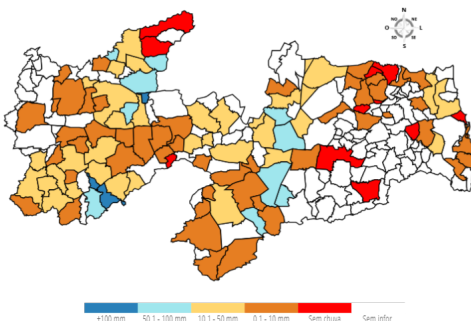

Chuvas Acumuladas do Dia (mm) - 12/03

Posto Pluviométrico	Total 12/03
Nova Olinda	142,3
Vista Serrana/Desterro de Malta	118,0
Tavares	117,0

Posto Pluviométrico	Total 12/03
São Vicente do Seridó	75,1
Paulista	75,0
São Bento	69,0
São João do Cariri	67,5
Soledade	61,7
São Domingos do Cariri	61,0
Congo	60,1
Princesa Isabel	60,0
São Bentinho	55,3
Brejo dos Santos	54,0
Condado	49,0
Água Branca	45,0
Juru	44,0
Riacho dos Cavalos/Jenipapeiro dos Carreiros	43,7
Bonito de Santa Fé	42,5
Passagem	37,3
Soledade/Fazenda Pendência	37,0
Sumé	36,6
Pedra Lavrada	36,0
Gurjão	35,6
Catolé do Rocha	35,3
Juazeirinho	35,0
Santana dos Garrotes	30,0
Jericó	29,2
Mamanguape/ASPLAN	28,4
Taperoá	28,0
Pombal	27,2
Santa Luzia	24,9
Itaporanga	24,1
Conceição	23,6
Tenório	22,4
Curral Velho	20,5
Cajazeirinhas	20,0
Diamante	20,0
Sumé/UFCEG	19,4
Mamanguape	19,0
São Mamede	18,2
Cruz do Espírito Santo	15,6
Nova Floresta	15,1
Cacimba de Areia	14,5

Posto Pluviométrico	Total 12/03
Cuité	13,6
São Vicente do Seridó/Seridó	13,5
Ibiara	13,0
Santana de Mangueira	12,7
Rio Tinto	12,2
Sossêgo	12,0
Olivedos	12,0
São Francisco	11,0
Piancó	10,6
Parari	9,7
Manaíra	9,5
Boa Ventura	9,5
Coremas/Açude Coremas	8,7
Catingueira	8,6
São Domingos	8,2
Aparecida	8,0
Cabedelo	7,9
João Pessoa/DFAARA	7,8
Emas	7,8
Olho D`Água	7,5
Cuitegi	7,5
Patos/EMBRAPA	7,5
Bom Sucesso	7,4
Conde/Açude Gramame Mamuaba	6,8
Igaracy	6,8
Sousa/São Gonçalo	6,8
Santa Teresinha	6,4
Marizópolis	6,1
São José dos Cordeiros	5,8
Aguiar	5,5
São José do Bonfim	5,4
Amparo	5,2
Coxixola	5,1
Jacaraú	4,8
São Sebastião do Umbuzeiro	4,6
Serra Branca	4,4
Desterro	4,3
São José de Caiana	4,0
Santa Inês	3,7
Sapé	3,6
Mãe D`Água	3,1
Dona Inês	2,9
Prata	2,9

Posto Pluviométrico	Total 12/03
Solânea	2,5
Boa Vista	2,4
Bananeiras	2,0
Araruna	1,9
Caraúbas	1,9
Monteiro/EMBRAPA	1,6
Alhandra	1,4
Cajazeiras	1,4
Cajazeiras/Açude Engenheiro Avidos	1,4
Areia	1,3
Vieirópolis	1,3
São João do Tigre	1,2
Algodão de Jandaíra	1,1
Caiçara	1,1
Itapororoca	1,0
Cajazeiras/Sítio São José	0,5
Nova Palmeira	0,4
Cacimba de Dentro	0,4

Chuvas Acumuladas no Mês (mm) - 01/03 - 12/03

(Valores acumulados acima de 70,00mm)

Posto Pluviométrico	Total 01/03 - 12/03
Tavares	326,9
Vista Serrana/Desterro de Malta	239,0
Paulista	238,0
Nova Olinda	235,4
Pombal	216,0
Água Branca	208,0
Manaíra	206,4
São José do Bonfim	201,0
São Bento	197,5
Teixeira	189,9
Coremas/Açude Coremas	187,6
Santana dos Garrotes	181,2
São Bentinho	180,5
Cajazeiras	178,9
São José do Sabugi	175,0
Boa Ventura	175,0
São José de Piranhas	174,7
Patos/EMBRAPA	167,5
Pedra Branca	161,8
Maturéia	160,9
Mãe D`Água	157,7

Posto Pluviométrico	Total 01/03 - 12/03
São Domingos	155,6
Bom Jesus	155,3
Juazeirinho	153,3
São José da Lagoa Tapada	153,1
Lagoa	150,5
São João do Cariri	142,7
Santa Cruz	142,7
Santa Luzia	141,5
Condado	141,0
Juru	138,7
Princesa Isabel	137,8
Diamante	137,3
Emas	136,8
Lastro	136,6
Tenório	130,5
Itaporanga	129,2
Riacho de Santo Antônio	128,7
Bonito de Santa Fé	128,5
Jericó	116,2
Imaculada	115,1
São Vicente do Seridó	114,5
Curral Velho	113,5
Passagem	112,0
Nazarezinho	111,1
Igaracy	110,1
Mamanguape/ASPLAN	108,5
Cacimba de Areia	108,3
Serra Grande	107,7
Cajazeiras/Açude Lagoa do Arroz	107,7
Mato Grosso	107,6
Cajazeiras/Sítio São José	107,5
Ibiara	102,5
Piancó	99,0
Joca Claudino/Santarém	97,6
Conceição	95,9
Bernardino Batista	95,4
Vieirópolis	94,2
Triunfo	94,1
Brejo dos Santos	94,0
Soledade	93,3
Aguiar	92,4
São José de Caiana	91,5
Cajazeirinhas	90,3

Posto Pluviométrico	Total 01/03 - 12/03
Aparecida	89,0
Uiraúna	87,1
São Francisco	83,9
Cachoeira dos Índios	83,0
Santana de Mangueira	82,3
Nova Floresta	80,3
Santa Teresinha	79,2
Monte Horebe	79,0
Cajazeiras/Açude Engenheiro Avidos	78,6
Caraúbas	78,0
São José de Espinharas	75,2
Riacho dos Cavalos/Jenipapeiro dos Carreiros	72,7
Pedra Lavrada	70,7

Chuvas Acumuladas no Ano (mm) - 01/01 - 12/03

(Valores acumulados acima de 320,00mm)

Posto Pluviométrico	Total 01/01 - 12/03
Bonito de Santa Fé	692,6
Monte Horebe	689,0
Vista Serrana/Desterro de Malta	651,2
Tavares	601,4
Pombal	564,9
Diamante	559,3
Cajazeiras	557,8
São José da Lagoa Tapada	550,3
São Bento	532,2
Boa Ventura	530,6
Nova Olinda	525,0
Santana dos Garrotes	523,0
Paulista	521,6
Manaíra	511,9
São Bentinho	508,9
Coremas/Açude Coremas	504,5
Teixeira	491,7
Água Branca	490,0
Juru	476,2
Maturéia	474,9
Santa Teresinha	463,8
São José do Sabugi	461,2
Belém do Brejo do Cruz	457,3
Itaporanga	454,8
Bernardino Batista	452,8

Posto Pluviométrico	Total 01/01 - 12/03
São José de Piranhas	451,3
São José do Bonfim	449,9
Santa Inês	448,9
Cajazeirinhas	447,8
Sousa	447,1
Santana de Mangueira	444,2
Uiraúna	439,9
Emas	438,3
Jericó	435,4
Bom Sucesso	434,4
Princesa Isabel	432,0
Santa Cruz	431,2
Lagoa	427,4
João Pessoa/DFAARA	421,0
Ibiara	417,8
Mamanguape/ASPLAN	415,6
Juazeirinho	413,6
Mato Grosso	413,4
Serra Grande	409,0
São José de Caiana	407,6
Aparecida	404,5
São Domingos	403,8
Pedra Branca	398,5
Triunfo	397,7
Condado	397,5
Conceição	396,7
Joca Claudino/Santarém	394,3
Brejo do Cruz	392,5
Patos/EMBRAPA	390,4
Cajazeiras/Sítio São José	389,2
Taperoá	388,5
Cajazeiras/Açude Lagoa do Arroz	388,0
Mãe D`Água	384,3
Tenório	382,4
Aguiar	381,4
Catingueira	378,4
Cajazeiras/Açude Engenheiro Avidos	377,0
Vieirópolis	375,0
Pirpirituba	373,5
Igaracy	370,9
Poço Dantas	369,1
Mataraca	367,9
Baía da Traição	367,8

Posto Pluviométrico	Total 01/01 - 12/03
Catolé do Rocha/Escola Técnica	365,4
Cachoeira dos Índios	363,9
Riacho dos Cavalos/Jenipapeiro dos Carreiros	358,4
São José dos Cordeiros	354,9
Alagoa Grande	348,8
São João do Cariri	346,3
São José de Espinharas	345,7
São José do Brejo do Cruz	345,3
Caaporã	343,4
Cabedelo	342,6
Lastro	338,5
Sumé/UFCG	334,6
Bom Jesus	333,7
Areia de Baraúnas	331,3
São Francisco	330,4
Rio Tinto	330,3
Sapé	326,2
Marcação	322,9
Riacho de Santo Antônio	321,7
Malta	320,0

Qualquer dúvida entrar em contato com:

Monitoramento Sala de Situação
 Tel. Fixo: (83) 3310-6367
 Cel: (83) 98841-9918
 email: gemoh@aes.pb.gov.br