

INFORME METEOROLÓGICO DIÁRIO SALA DE SITUAÇÃO

Campina Grande, 14 de março de 2024

Análise

Nesta manhã de quinta-feira, a circulação dos ventos e a combinação de calor e umidade vem favorecendo a instabilidade atmosférica em quase todo o território paraibano. No decorrer do dia, essa condição deverá favorecer na ocorrência de chuva fraca a moderada, por vezes nas regiões do Agreste, Cariri/Curimataú, Sertão e Alto Sertão, podendo se estender para as demais regiões, principalmente entre a tarde e a noite.

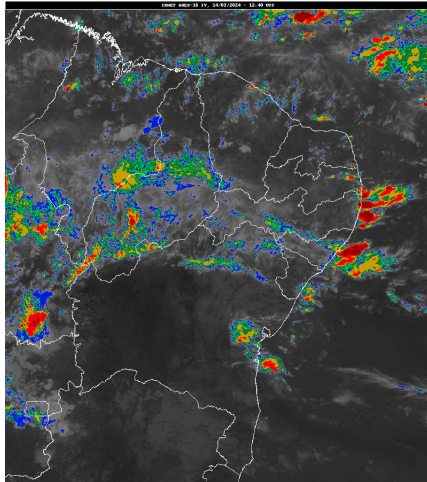

Inmet/Goes

Distribuição Espacial das Chuvas

No período das 07:00h do dia 13/03/2024 às 07:00h do dia 14/03/2024, foram informadas precipitações em 160 dos 242 postos pluviométricos monitorados pela AESA. A maior precipitação foi observada em Catingueira : 94,2 mm.

PRECIPITAÇÃO MÁXIMA DOS MUNICÍPIOS/POSTOS NO DIA 14/03/2024

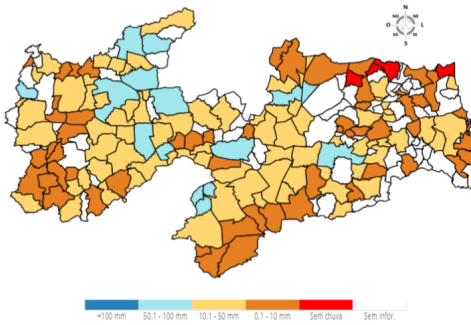

Chuvas Acumuladas do Dia (mm) - 14/03

Posto Pluviométrico	Total 14/03
Catingueira	94,2
Paulista	89,5
Pombal	89,5
Brejo do Cruz	88,5
São José de Espinharas	84,1
Ouro Velho	73,4
Prata	72,1
Amparo	71,0

Posto Pluviométrico	Total 14/03
Pedra Lavrada	68,7
Mãe D`Água	62,0
Catolé do Rocha	59,8
Taperoá	57,9
Santa Helena	57,8
Campina Grande/Sítio Açude de Dentro	53,0
Sossêgo	50,0
Belém do Brejo do Cruz	47,9
Mato Grosso	47,3
Aparecida	44,0
Riacho dos Cavalos/Jenipapeiro dos Carreiros	43,0
Boa Vista	42,2
Pedra Branca	42,0
São Domingos do Cariri	39,0
Bom Sucesso	38,8
Maturéia	36,7
Condado	35,0
Vista Serrana/Desterro de Malta	35,0
Campina Grande/EMBRAPA	34,8
Campina Grande/São José da Mata	34,5
Bom Jesus	34,1
Campina Grande/INSA	33,6
Nova Palmeira	33,1
Tenório	32,3
Cajazeiras	32,2
Santa Teresinha	31,7
Fagundes	31,6
Juarez Távora	31,0
Emas	30,1
Baraúna	30,0
Monteiro/EMBRAPA	29,8
Gurjão	29,5
Manaíra	29,0
Coxixola	28,8
Teixeira	28,8
Caturité/Fazenda Campo de Emas	28,0
São Bentinho	27,3
Serra Redonda	27,0
Olho D`Água	26,5
Jericó	25,9

Posto Pluviométrico	Total 14/03
Juazeirinho	25,2
São João do Cariri	25,0
Olivedos	25,0
Pilõesinhos	24,8
São Vicente do Seridó	24,7
Alagoinha	24,4
Soledade	24,4
Cabaceiras	24,1
Santa Luzia	23,7
Imaculada	23,5
Desterro	23,2
Coremas/Açude Coremas	21,7
Cajazeiras/Sítio São José	21,4
Bananeiras	20,7
Cubati	20,6
Areia	20,4
São Vicente do Seridó/Seridó	20,3
São Mamede	20,0
São José dos Cordeiros	19,8
Cuitegi	19,2
Tavares	19,0
Serra Branca	19,0
Uiraúna	18,6
São José de Piranhas	18,5
Cajazeirinhas	18,5
Borborema	18,2
Barra de Santana	18,1
Sumé/UFCG	18,0
Sumé	17,1
Santa Inês	17,0
Santana dos Garrotes	16,2
Cajazeiras/Açude Engenheiro Avidos	15,6
Sapé	15,0
Água Branca	15,0
Sousa	14,8
Ingá	14,4
Patos/EMBRAPA	14,3
Massaranduba	14,3
Cajazeiras/Açude Lagoa do Arroz	13,8
São Domingos	13,7
Baía da Traição	13,7
Cruz do Espírito Santo	13,0
Santa Rita	12,3

Posto Pluviométrico	Total 14/03
Cacimbas	11,9
Aroeiras	11,8
Piancó	11,6
Gurinhém	10,8
Poço de José de Moura	10,7
Santa Cecília	10,5
Nova Floresta	10,2
Puxinanã	10,1
Curral Velho	10,0
São Francisco	10,0
Conde/Açude Gramame Mamuaba	9,8
São José de Caiana	9,8
Gado Bravo	9,3
Esperança	9,3
Nazarezinho	9,0
Passagem	8,9
Ibiara	8,8
Boa Ventura	8,8
São Sebastião do Umbuzeiro	8,7
São José do Bonfim	8,5
Cuité	8,4
Barra de São Miguel	8,1
Frei Martinho	8,0
Diamante	8,0
Caraúbas	7,9
Alagoa Nova	7,6
Juru	7,5
Serra Grande	7,4
Assunção	7,0
São José da Lagoa Tapada	6,7
Cacimba de Areia	6,5
Sertãozinho	6,5
Solânea	6,5
Santa Cruz	6,4
Marizópolis	6,4
Lucena	6,2
João Pessoa/DFAARA	6,0
Livramento	5,8
Areial	5,4
Mari	5,3
Zabelê	5,0
Boqueirão/Açude Boqueirão	4,9
Lastro	4,8

Posto Pluviométrico	Total 14/03
Vieirópolis	4,5
Camalaú	4,4
Sousa/São Gonçalo	4,4
Picuí	4,3
Princesa Isabel	4,2
São Sebastião de Lagoa de Roça	4,1
Congo	4,0
Mamanguape	4,0
Itabaiana	3,6
Itatuba	3,3
Araçagi	3,0
Bonito de Santa Fé	3,0
Alagoa Grande	2,5
Aguiar	2,5
Mamanguape/ASPLAN	2,2
João Pessoa/CEDRES	2,1
Santana de Mangueira	2,0
Jacaraú	1,9
Bernardino Batista	1,8
Conceição	1,5
Arara	1,4
Itapororoca	1,1
Araruna	1,1
São João do Tigre	0,9
Alhandra	0,8
Cabedelo	0,5

Chuvas Acumuladas no Mês (mm) - 01/03 - 14/03

(Valores acumulados acima de 1,00mm)

Posto Pluviométrico	Total 01/03 - 14/03
Tavares	353,9
Paulista	327,5
Pombal	310,0
Emas	289,1
Pedra Branca	274,4
Vista Serrana/Desterro de Malta	274,0
São José do Bonfim	258,1
Coremas/Açude Coremas	247,6
Manaíra	242,1
Nova Olinda	235,4
Teixeira	225,3
São José de Espinharas	224,8
Mãe D'Água	223,0

Posto Pluviométrico	Total 01/03 - 14/03
Água Branca	223,0
Cajazeiras	218,2
São José de Piranhas	211,9
São Bentinho	209,9
São Bento	205,2
Santana dos Garrotes	204,9
Bom Jesus	201,9
Maturéia	197,6
Juazeirinho	189,7
São João do Cariri	185,4
Boa Ventura	183,8
São José do Sabugi	183,1
Patos/EMBRAPA	181,8
São Domingos	181,4
Tenório	180,8
São José da Lagoa Tapada	179,4
Condado	176,0
Santa Luzia	169,5
Catingueira	163,5
Imaculada	163,1
Nazarezinho	162,9
Lagoa	158,8
Santa Cruz	156,9
Lastro	156,6
Mato Grosso	154,9
Aparecida	154,1
Pedra Lavrada	153,9
Princesa Isabel	153,3
São Vicente do Seridó	151,7
Diamante	150,1
Juru	148,4
Soledade	146,4
Jericó	142,1
Passagem	138,9
Cajazeirinhas	138,8
Nova Palmeira	138,3
Cajazeiras/Sítio São José	136,0
Bonito de Santa Fé	131,5
Junco do Seridó	131,0
Taperoá	130,9
Itaporanga	129,2
Riacho de Santo Antônio	128,7
Cajazeiras/Açude Lagoa do Arroz	128,4

Posto Pluviométrico	Total 01/03 - 14/03
Catolé do Rocha	127,1
Brejo do Cruz	127,0
Santa Helena	125,1
Curral Velho	123,5
Piancó	121,6
Sossêgo	120,7
Serra Grande	120,0
Cubati	119,2
Olho D`Água	118,6
Prata	115,9
Cacimba de Areia	115,8
Riacho dos Cavalos/Jenipapeiro dos Carreiros	115,7
Igaracy	114,4
Ibiara	112,3
Vieirópolis	112,1
Santa Teresinha	110,9
Mamanguape/ASPLAN	110,7
Areia de Baraúnas	110,4
São Domingos do Cariri	110,1
Olivedos	109,8
Nova Floresta	109,2
Bom Sucesso	109,0
Cajazeiras/Açude Engenheiro Avidos	108,3
Aguiar	107,6
Belém do Brejo do Cruz	106,8
Sertãozinho	106,8
São José de Caiana	105,7
Uiraúna	105,7
São Francisco	104,9
Sousa	99,7
Bernardino Batista	98,9
Ouro Velho	98,3
Joca Claudino/Santarém	97,6
Conceição	97,4
Itaporanga/Fazenda Veludo	96,5
Itabaiana	94,3
Triunfo	94,1
Brejo dos Santos	94,0
Coxixola	93,4
Amparo	90,4
Gurjão	88,5
Riachão	86,7
Areia	86,4

Posto Pluviométrico	Total 01/03 - 14/03
Santana de Mangueira	86,4
Caraúbas	85,9
Bananeiras	84,5
São Mamede	84,1
Barra de São Miguel	83,9
Cachoeira dos Índios	83,0
Serra Redonda	80,8
São Vicente do Seridó/Seridó	80,8
Monte Horebe	79,0
Araruna	78,7
Cabedelo	78,6
Baraúna	78,5
Sousa/São Gonçalo	77,8
Desterro	77,5
Sobrado	77,3
Picuí	76,9
Marizópolis	75,0
Sumé	74,2
Assunção	74,1
Congo	73,4
Santa Inês	72,5
São José dos Cordeiros	68,6
Malta	67,9
João Pessoa/DFAARA	67,2
São Sebastião do Umbuzeiro	65,5
Fagundes	64,8
Cuitegi	64,1
Cuité	64,0
Poço de José de Moura	63,8
Monteiro/EMBRAPA	63,4
Sumé/UFCG	63,4
Gurinhém	63,3
Serra Branca	62,8
Massaranduba	62,3
Boa Vista	60,8
Araçagi	58,7
Campina Grande/EMBRAPA	58,2
Pilõezinhos	58,0
Salgadinho	56,7
Juarez Távora	56,2
Livramento	56,0
Borborema	55,9
Aroeiras	55,3

Posto Pluviométrico	Total 01/03 - 14/03
Campina Grande/Sítio Açude de Dentro	55,0
Frei Martinho	54,5
Natuba	54,3
Ingá	53,5
Cabaceiras	52,8
Jacaraú	51,9
Alagoa Grande	51,8
Carrapateira	51,0
Zabelê	50,5
Soledade/Fazenda Pendência	50,3
Poço Dantas	49,3
Sapé	48,9
Campina Grande/São José da Mata	48,8
Cacimbas	48,8
Alagoa Nova	47,2
Matinhas	46,6
Itapororoca	46,5
Caiçara	46,1
Solânea	45,2
Cruz do Espírito Santo	45,2
Campo de Santana/Tacima	44,5
São João do Rio do Peixe/Antenor Navarro	44,2
Santa Cecília	41,5
Mamanguape	39,4
São João do Tigre	39,0
Mari	38,1
Mataraca	37,7
Arara	37,0
Parari	36,3
Alagoinha	35,8
Pilões	35,4
Campina Grande/INSA	35,3
Serraria	34,4
Conde/Açude Gramame Mamuaba	34,0
Caturité/Fazenda Campo de Emas	32,9
Barra de Santa Rosa	32,8
Pedro Régis	32,3
Baía da Traição	31,7
Lucena	31,6
Riachão do Bacamarte	30,5
Pirpirituba	29,5
São Sebastião de Lagoa de Roça	28,5
Pitimbu	28,1

Posto Pluviométrico	Total 01/03 - 14/03
Santa Rita	27,3
Puxinanã	27,1
Dona Inês	26,8
Lagoa Seca	26,3
Boqueirão/Açude Boqueirão	25,6
Santo André	25,5
Esperança	24,2
Rio Tinto	23,9
Várzea	23,4
Quixaba	22,3
Alhandra	20,9
Algodão de Jandaíra	20,4
João Pessoa/CEDRES	19,3
Guarabira	19,2
Curral de Cima	19,2
Barra de Santana	18,1
Gado Bravo	17,6
Itatuba	17,4
Casserengue/Sítio Salgado	17,2
Cuité de Mamanguape	16,0
Areial	15,6
Campina Grande/Campina Grande-AESA	14,5
Capim	13,9
São José de Princesa	13,1
Pilar	11,6
Esperança/São Miguel	11,4
Juripiranga	10,3
Cacimba de Dentro	9,2
Camalaú	8,3
Damião	4,9
São Miguel de Taipu	1,8
Logradouro	1,2

Chuvas Acumuladas no Ano (mm) - 01/01 - 14/03

(Valores acumulados acima de 300,00mm)

Posto Pluviométrico	Total 01/01 - 14/03
Bonito de Santa Fé	695,6
Monte Horebe	689,0
Vista Serrana/Desterro de Malta	686,2
Pombal	658,9
Tavares	628,4
Paulista	611,1

Posto Pluviométrico	Total 01/01 - 14/03
Cajazeiras	597,1
Emas	590,6
São José da Lagoa Tapada	576,6
Diamante	572,1
Coremas/Açude Coremas	564,5
Manaíra	547,6
Santana dos Garrotes	546,7
São Bento	539,9
Boa Ventura	539,4
São Bentinho	538,3
Teixeira	527,1
Nova Olinda	525,0
Maturéia	511,6
Pedra Branca	511,1
São José do Bonfim	507,0
Belém do Brejo do Cruz	505,2
Água Branca	505,0
Sousa	501,9
Cajazeirinhas	496,3
Santa Teresinha	495,5
São José de Espinharas	495,3
São José de Piranhas	488,5
Catingueira	487,1
Bom Sucesso	486,7
Juru	485,9
Brejo do Cruz	481,0
Aparecida	469,6
São José do Sabugi	469,3
Santa Inês	465,9
Jericó	461,3
Mato Grosso	460,7
Uiraúna	458,5
Bernardino Batista	456,3
Taperoá	455,3
Itaporanga	454,8
Juazeirinho	450,0
Mãe D'Água	449,6
Santana de Mangueira	448,3
Princesa Isabel	447,5
Santa Cruz	445,4
João Pessoa/DFAARA	438,2
Lagoa	435,7
Tenório	432,7

Posto Pluviométrico	Total 01/01 - 14/03
Condado	432,5
São Domingos	429,6
Ibiara	427,6
São José de Caiana	421,8
Serra Grande	421,3
Mamanguape/ASPLAN	417,8
Cajazeiras/Sítio São José	417,7
Cajazeiras/Açude Lagoa do Arroz	408,7
Cajazeiras/Açude Engenheiro Avidos	406,7
Mataraca	405,6
Patos/EMBRAPA	404,7
Itaporanga/Fazenda Veludo	403,6
Riacho dos Cavalos/Jenipapeiro dos Carreiros	401,4
Conceição	398,2
Triunfo	397,7
Aguiar	396,6
Areia de Baraúnas	395,4
Joca Claudino/Santarém	394,3
Vieirópolis	392,9
São João do Cariri	389,0
Baía da Traição	386,8
Prata	383,5
Bom Jesus	380,3
São José dos Cordeiros	376,8
Catolé do Rocha	376,1
Igaracy	375,2
Pirpirituba	373,5
Cabedelo	369,5
Poço Dantas	369,1
Catolé do Rocha/Escola Técnica	365,4
Cachoeira dos Índios	363,9
Sertãozinho	360,8
Lastro	358,5
Alagoa Grande	355,2
Nazarezinho	353,4
Sumé/UFCG	352,6
São Francisco	351,4
Imaculada	350,1
Malta	349,6
Sapé	346,2
São José do Brejo do Cruz	345,3
Massaranduba	344,0
Caaporã	343,4

Posto Pluviométrico	Total 01/01 - 14/03
Amparo	343,0
Pilõezinhos	342,7
Cubati	341,9
Piancó	340,6
Areia	339,9
Rio Tinto	339,7
Santa Luzia	335,7
Santa Helena	330,7
Sousa/São Gonçalo	329,4
São José de Princesa	328,5
Sumé	328,0
Passagem	327,2
Lucena	326,8
Junco do Seridó	326,1
Cacimbas	323,6
Marcação	322,9
João Pessoa/CEDRES	322,9
Riachão	322,2
Caraúbas	322,2
Riacho de Santo Antônio	321,7
Poço de José de Moura	319,5
São Mamede	318,0
São Vicente do Seridó/Seridó	316,1
Curral Velho	313,4
Pedra Lavrada	312,9
Ouro Velho	312,6
Borborema	312,0
Coxixola	310,4
São Domingos do Cariri	310,3
Desterro	310,2
Serra Redonda	310,2
Conde/Açude Gramame Mamuaba	309,5
Campina Grande/Sítio Açude de Dentro	306,3
Santa Rita	304,2
Nova Palmeira	303,8
Sobrado	303,5
Belém	303,4
Cacimba de Areia	303,2
Picuí	303,1
Santo André	302,8
Frei Martinho	300,7

Monitoramento Sala de Situação
Tel. Fixo: (83) 3310-6367
Cel: (83) 98841-9918
email: gemoh@aes.pb.gov.br

Qualquer dúvida entrar em contato com: