

INFORME METEOROLÓGICO DIÁRIO SALA DE SITUAÇÃO

Campina Grande, 15 de março de 2024

Análise

Nesta manhã, o sol predomina em grande parte do estado da Paraíba. Porém, a alta concentração de umidade presente no ar combinada ao calor, deverá favorecer na ocorrência de pancadas de chuva tipo isolada, principalmente entre os períodos da tarde e noite. No setor leste, existe a perspectiva de chuvas a qualquer hora do período.

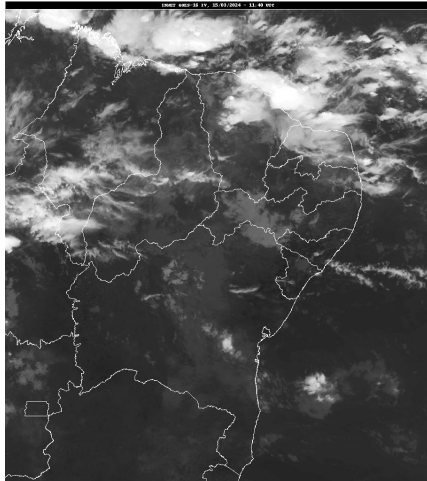

Fonte da Imagem: INMET

Distribuição Espacial das Chuvas

No período das 07:00h do dia 14/03/2024 às 07:00h do dia 15/03/2024, foram informadas precipitações em 137 dos 242 postos pluviométricos monitorados pela AESA. A maior precipitação foi observada em Curral Velho : 56,6 mm.

PRECIPITAÇÃO MÁXIMA DOS MUNICÍPIOS/POSTOS NO DIA 15/03/2024

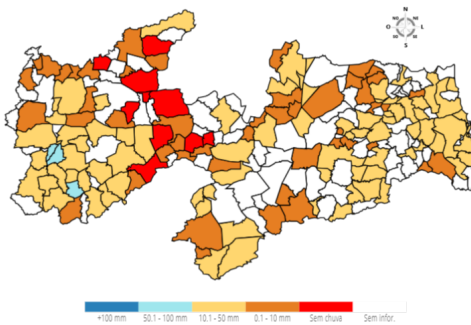

Chuvas Acumuladas do Dia (mm) - 15/03

Posto Pluviométrico	Total 15/03
Curral Velho	56,6
Serra Grande	54,2
São José de Caiana	54,1
Sobrado	48,5
Boa Ventura	43,0
Santa Rita	42,9
Pedra Branca	41,7
Alhandra	40,8

Posto Pluviométrico	Total 15/03
Araçagi	40,5
Itapororoca	39,8
Emas	39,5
Ibiara	37,4
Baía da Traição	36,7
Fagundes	36,1
Natuba	35,0
Conde/Açude Gramame Mamuaba	35,0
Coremas/Açude Coremas	32,8
São Domingos	31,2
Caturité/Fazenda Campo de Emas	31,2
Baraúna	31,0
Diamante	30,0
Taperoá	28,9
Itaporanga	28,4
Ouro Velho	27,4
Olho D'Água	27,3
Nova Palmeira	26,7
Mari	26,3
Caiçara	25,7
Riacho de Santo Antônio	25,0
Alagoa Grande	24,5
João Pessoa/DFAARA	24,0
São Sebastião do Umbuzeiro	24,0
Cuitegi	23,4
Pirpirituba	23,4
Aroeiras	22,6
Alagoinha	22,3
Sousa/São Gonçalo	22,2
Princesa Isabel	21,8
Cuité de Mamanguape	21,3
Itatuba	21,0
Camalaú	20,4
Lucena	20,2
Belém do Brejo do Cruz	20,0
Picuí	19,7
Juru	19,7
Gado Bravo	19,6
Marizópolis	19,6
Santana de Mangueira	18,9

Posto Pluviométrico	Total 15/03
Juazeirinho	18,2
São José dos Cordeiros	18,1
Igaracy	17,9
Sossêgo	17,6
Aguiar	16,6
Sapé	16,1
Mamanguape/ASPLAN	15,8
Ingá	15,4
São José dos Ramos	15,4
São José de Piranhas	15,0
Areia	14,7
Rio Tinto	14,6
Santa Luzia	14,4
Amparo	14,1
Guarabira	13,9
São Sebastião de Lagoa de Roça	13,8
Cruz do Espírito Santo	13,3
São João do Tigre	12,9
Tavares	12,7
Conceição	12,7
Bananeiras	12,7
Alagoa Nova	12,7
Esperança/São Miguel	12,3
Santana dos Garrotes	12,0
Nova Floresta	12,0
Borborema	11,6
Catingueira	11,5
Nazarezinho	11,3
Cabedelo	11,1
Santa Cecília	11,0
Prata	10,9
Olivedos	10,4
Mamanguape	10,2
Bonito de Santa Fé	10,0
Campina Grande/Sítio Açude de Dentro	10,0
Pilõesinhos	9,8
Pedras de Fogo	9,6
Pedra Lavrada	9,4
Aparecida	8,6
Sousa	8,4
Solânea	8,4
Lagoa Seca	8,4
Dona Inês	8,3

Posto Pluviométrico	Total 15/03
Serraria	7,6
Boa Vista	7,6
Assunção	7,5
São José da Lagoa Tapada	7,5
Serra Redonda	7,1
Riachão	6,9
São Domingos do Cariri	6,3
São Bento	5,9
Tenório	5,9
Teixeira	5,8
Curral de Cima	5,4
Araruna	5,4
Livramento	5,3
Uiraúna	5,2
Cajazeiras/Açude Engenheiro Avidos	5,2
Esperança	5,0
Monteiro/EMBRAPA	4,9
Cubati	4,5
Água Branca	4,4
Zabelê	4,1
Cacimba de Dentro	4,1
Areial	4,0
Barra de São Miguel	3,6
Juripiranga	3,5
Triunfo	3,2
Campina Grande/São José da Mata	2,9
Manaíra	2,8
Joca Claudino/Santarém	2,2
Cajazeirinhas	2,0
Puxinanã	2,0
Mãe D'Água	2,0
Frei Martinho	1,9
Vieirópolis	1,9
Mato Grosso	1,6
Barra de Santa Rosa	1,3
Catolé do Rocha	1,2
Lastro	1,2
Cacimbas	1,2
São José do Bonfim	1,0
Cajazeiras	1,0
Santa Cruz	1,0
Caraúbas	1,0
Patos/EMBRAPA	0,9

Posto Pluviométrico	Total 15/03
Campina Grande/INSA	0,6
Campina Grande/EMBRAPA	0,4
São Vicente do Seridó/Seridó	0,2

Chuvas Acumuladas no Mês (mm) - 01/03 - 15/03
(Valores acumulados acima de 50,00mm)

Posto Pluviométrico	Total 01/03 - 15/03
Tavares	366,6
Emas	328,6
Paulista	327,5
Pedra Branca	316,1
Coremas/Açude Coremas	280,4
Vista Serrana/Desterro de Malta	274,0
São José do Bonfim	259,1
Manaíra	244,9
Pombal	242,7
Nova Olinda	235,4
Teixeira	231,1
Água Branca	227,4
São José de Piranhas	226,9
Boa Ventura	226,8
Mãe D`Água	225,0
São José de Espinharas	224,8
Cajazeiras	219,2
Santana dos Garrotes	216,9
São Domingos	212,6
São Bento	211,1
São Bentinho	209,9
Juazeirinho	207,9
Bom Jesus	201,9
Maturéia	197,6
São José da Lagoa Tapada	186,9
Tenório	186,7
São João do Cariri	185,4
Santa Luzia	183,9
São José do Sabugi	183,1
Patos/EMBRAPA	182,7
Diamante	180,1
Curral Velho	180,1
Condado	176,0
Princesa Isabel	175,1
Catingueira	175,0
Serra Grande	174,2

Posto Pluviométrico	Total 01/03 - 15/03
Nazarezinho	174,2
Lagoa	171,7
Juru	168,1
Nova Palmeira	165,0
Pedra Lavrada	163,3
Imaculada	163,1
Aparecida	162,7
Riacho de Santo Antônio	160,2
São José de Caiana	159,8
Taperoá	159,8
Santa Cruz	157,9
Lastro	157,8
Itaporanga	157,6
Mato Grosso	156,5
São Vicente do Seridó	151,7
Ibiara	149,7
Soledade	146,4
Olho D`Água	145,9
Jericó	142,1
Bonito de Santa Fé	141,5
Cajazeirinhas	140,8
Passagem	138,9
Sossêgo	138,3
Cajazeiras/Sítio São José	136,0
Igaracy	132,3
Junco do Seridó	131,0
Cajazeiras/Açude Lagoa do Arroz	128,4
Catolé do Rocha	128,3
Brejo do Cruz	127,0
Prata	126,8
Belém do Brejo do Cruz	126,8
Mamanguape/ASPLAN	126,5
Sobrado	125,8
Ouro Velho	125,7
Santa Helena	125,1
Aguiar	124,2
Cubati	123,7
Piancó	121,6
Nova Floresta	121,2
Olivedos	120,2
Pirpirituba	119,5
São Domingos do Cariri	116,4
Cacimba de Areia	115,8

Posto Pluviométrico	Total 01/03 - 15/03
Riacho dos Cavalos/Jenipapeiro dos Carreiros	115,7
Vieirópolis	114,0
Cajazeiras/Açude Engenheiro Avidos	113,5
Santa Teresinha	110,9
Uiraúna	110,9
Areia de Baraúnas	110,4
Conceição	110,1
Baraúna	109,5
Bom Sucesso	109,0
Sousa	108,1
Sertãozinho	106,8
Santana de Mangueira	105,3
São Francisco	104,9
Amparo	104,5
Natuba	102,8
Areia	101,1
Fagundes	100,9
Sousa/São Gonçalo	100,0
Joca Claudino/Santarém	99,8
Araçagi	99,2
Bernardino Batista	98,9
Triunfo	97,3
Bananeiras	97,2
Picuí	96,6
Itaporanga/Fazenda Veludo	96,5
Marizópolis	94,6
Itabaiana	94,3
Brejo dos Santos	94,0
Riachão	93,6
Coxixola	93,4
João Pessoa/DFAARA	91,2
Cabedelo	89,7
São Sebastião do Umbuzeiro	89,5
Gurjão	88,5
Serra Redonda	87,9
Cuitegi	87,5
Barra de São Miguel	87,5
Caraúbas	86,9
São José dos Cordeiros	86,7
Itapororoca	86,3
São Mamede	84,1
Araruna	84,1
Cachoeira dos Índios	83,0

Posto Pluviométrico	Total 01/03 - 15/03
Assunção	81,6
São Vicente do Seridó/Seridó	81,0
Monte Horebe	79,0
Aroeiras	77,9
Desterro	77,5
Alagoa Grande	76,3
Boa Vista	74,8
Sumé	74,2
Congo	73,4
Caiçara	72,7
Santa Inês	72,5
Santa Rita	70,2
Conde/Açude Gramame Mamuaba	69,0
Ingá	68,9
Baía da Traição	68,4
Monteiro/EMBRAPA	68,3
Malta	67,9
Pilõesinhos	67,8
Borborema	67,5
Sapé	65,0
Campina Grande/Sítio Açude de Dentro	65,0
Mari	64,4
Caturité/Fazenda Campo de Emas	64,1
Cuité	64,0
São José dos Ramos	64,0
Poço de José de Moura	63,8
Sumé/UFCG	63,4
Gurinhém	63,3
Serra Branca	62,8
Massaranduba	62,3
Alhandra	61,7
Livramento	61,3
Alagoa Nova	59,9
Campina Grande/EMBRAPA	58,6
Cruz do Espírito Santo	58,5
Alagoinha	58,1
Salgadinho	56,7
Frei Martinho	56,4
Juarez Távora	56,2
Zabelê	54,6
Solânea	53,6
Cabaceiras	52,8
Juripiranga	52,5

Posto Pluviométrico	Total 01/03 - 15/03
Santa Cecília	52,5
São João do Tigre	51,9
Jacaraú	51,9
Lucena	51,8
Campina Grande/São José da Mata	51,7
Carrapateira	51,0
Soledade/Fazenda Pendência	50,3
Cacimbas	50,0

Chuvas Acumuladas no Ano (mm) - 01/01 - 15/03

(Valores acumulados acima de 400,00mm)

Posto Pluviométrico	Total 01/01 - 15/03
Bonito de Santa Fé	705,6
Monte Horebe	689,0
Vista Serrana/Desterro de Malta	686,2
Tavares	641,1
Emas	630,1
Paulista	611,1
Diamante	602,1
Cajazeiras	598,1
Coremas/Açude Coremas	597,3
Pombal	591,6
São José da Lagoa Tapada	584,1
Boa Ventura	582,4
Santana dos Garrotes	558,7
Pedra Branca	552,8
Manaíra	550,4
São Bento	545,8
São Bentinho	538,3
Teixeira	532,9
Belém do Brejo do Cruz	525,2
Nova Olinda	525,0
Maturéia	511,6
Sousa	510,3
Água Branca	509,4
São José do Bonfim	508,0
Juru	505,6
São José de Piranhas	503,5
Catingueira	498,6
Cajazeirinhas	498,3
Santa Teresinha	495,5
São José de Espinharas	495,3
Bom Sucesso	486,7

Posto Pluviométrico	Total 01/01 - 15/03
Taperoá	484,2
Itaporanga	483,2
Brejo do Cruz	481,0
Aparecida	478,2
São José de Caiana	475,9
Serra Grande	475,5
São José do Sabugi	469,3
Princesa Isabel	469,3
Juazeirinho	468,2
Santana de Mangueira	467,2
Santa Inês	465,9
Ibiara	465,0
Uiraúna	463,7
Pirpirituba	463,5
Mato Grosso	462,3
João Pessoa/DFAARA	462,2
Jericó	461,3
São Domingos	460,8
Bernardino Batista	456,3
Mãe D'Água	451,6
Lagoa	448,6
Santa Cruz	446,4
Tenório	438,6
Mamanguape/ASPLAN	433,6
Condado	432,5
Baía da Traição	423,5
Cajazeiras/Sítio São José	417,7
Aguiar	413,2
Cajazeiras/Açude Engenheiro Avidos	411,9
Conceição	410,9
Cajazeiras/Açude Lagoa do Arroz	408,7
Patos/EMBRAPA	405,6
Mataraca	405,6
Itaporanga/Fazenda Veludo	403,6
Riacho dos Cavalos/Jenipapeiro dos Carreiros	401,4
Triunfo	400,9

Qualquer dúvida entrar em contato com:

Monitoramento Sala de Situação
 Tel. Fixo: (83) 3310-6367
 Cel: (83) 98841-9918
 email: gemoh@aes.pb.gov.br