

INFORME METEOROLÓGICO DIÁRIO SALA DE SITUAÇÃO

Campina Grande, 16 de fevereiro de 2024

Análise

As condições de instabilidade atmosférica persistem, resultantes da configuração dos ventos em diversos níveis da atmosfera. Ao longo do dia, espera-se que essa condição favoreça a ocorrência de pancadas de chuva em quase todas as regiões do estado. Especificamente nas regiões do Cariri/Curimataú, Sertão e Alto Sertão, antecipa-se o registro de pancadas de chuva, primordialmente durante o período vespertino e noturno. No setor leste, abrangendo as regiões do Agreste, Brejo e Litoral, preveem-se chuvas localizadas a qualquer momento do dia, com uma probabilidade maior de ocorrência no Litoral.

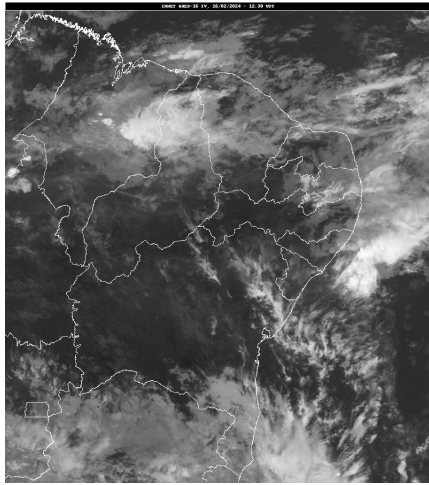

FONTE: INMET

Distribuição Espacial das Chuvas

No período das 07:00h do dia 15/02/2024 às 07:00h do dia 16/02/2024, foram informadas precipitações em 114 dos 242 postos pluviométricos monitorados pela AESA. A maior precipitação foi observada em Rio Tinto : 92,7 mm.

PRECIPITAÇÃO MÁXIMA DOS MUNICÍPIOS/POSTOS NO DIA 16/02/2024

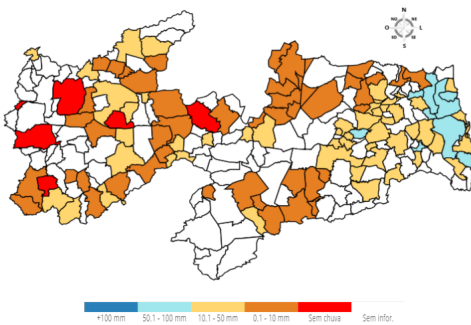

Chuvas Acumuladas do Dia (mm) - 16/02

Posto Pluviométrico	Total 16/02
Rio Tinto	92,7
Mamanguape	82,0
Santa Rita	67,1
Curral de Cima	64,1
Marcação	63,4
Capim	60,4

Posto Pluviométrico	Total 16/02
Alagoa Nova	55,5
Sobrado	52,7
Conde	51,0
Baía da Traição	48,3
Alagoinha	47,4
Cruz do Espírito Santo	46,3
Itapororoca	45,0
Sapé	44,5
Pilar	44,2
Lucena	42,0
Alhandra	41,2
Campina Grande/EMBRAPA	41,0
Gurinhém	40,0
Guarabira	39,3
Fagundes	37,8
João Pessoa/DFAARA	36,4
Campina Grande/INSA	35,5
Areia	32,8
Sertãozinho	31,8
Pirpirituba	30,5
Pilões	30,0
Pombal	29,3
Pilões	29,0
Tavares	27,4
Vista Serrana/Desterro de Malta	26,5
Passagem	26,2
Lagoa Seca	24,4
Mari	24,1
Esperança	23,0
Cabedelo	22,6
Esperança/São Miguel	22,0
Catolé do Rocha	21,4
Alagoa Grande	21,0
Aroeiras	20,0
Areial	20,0
Borborema	19,7
Salgado de São Félix	19,5
Olho D`Água	19,2
São Sebastião de Lagoa de Roça	19,0
Manaíra	18,9

Posto Pluviométrico	Total 16/02
Teixeira	18,9
Juazeirinho	18,5
São Bentinho	18,3
Assunção	18,0
Mamanguape/ASPLAN	17,7
Campina Grande/São José da Mata	17,3
Poço Dantas	17,1
Ingá	16,8
Serra Redonda	16,6
Puxinanã	16,1
Serraria	15,4
Congo	14,6
São José do Bonfim	14,5
Campina Grande/Sítio Açude de Dentro	13,0
Brejo do Cruz	12,2
Santa Cruz	11,5
Maturéia	11,0
Santana de Mangueira	10,5
Emas	10,1
Bananeiras	10,0
Santa Teresinha	9,8
Sossêgo	9,4
Juru	9,4
Boa Ventura	9,0
Arara	8,9
Jacaraú	8,7
Solânea	8,5
Patos/EMBRAPA	8,2
Tenório	8,1
Riacho de Santo Antônio	8,0
Santa Inês	8,0
São José de Espinharas	7,7
Frei Martinho	7,7
Nova Floresta	7,4
Barra de Santa Rosa	6,9
Coxixola	6,3
Baraúna	6,0
São José da Lagoa Tapada	6,0
Cacimba de Dentro	5,4
Caturité/Fazenda Campo de Emas	5,4
Serra Branca	5,3
Cubati	5,0
Picuí	5,0

Posto Pluviométrico	Total 16/02
Pedra Branca	5,0
São Vicente do Seridó/Seridó	4,9
Mãe D'Água	3,9
Imaculada	3,5
Princesa Isabel	3,1
Araruna	3,1
Conceição	2,9
Pedra Lavrada	2,6
Mato Grosso	2,5
Cabaceiras	2,4
Jericó	2,3
São Vicente do Seridó	2,1
Amparo	1,8
Barra de São Miguel	1,6
Paulista	1,5
São Bento	1,5
Bom Sucesso	1,5
Caiçara	1,3
Aparecida	0,8
Coremas/Açude Coremas	0,7
Boqueirão/Açude Boqueirão	0,6
Caraúbas	0,6
Nova Palmeira	0,5
Dona Inês	0,2
Santa Luzia	0,2

Chuvas Acumuladas no Mês (mm) - 01/02 - 16/02

(Valores acumulados acima de 50,00mm)

Posto Pluviométrico	Total 01/02 - 16/02
Bonito de Santa Fé	197,2
Boa Ventura	170,0
Diamante	165,0
Santa Inês	147,7
Itaporanga	147,5
Rio Tinto	140,1
Princesa Isabel	138,9
Curral Velho	136,8
Manaíra	135,4
Santana de Mangueira	135,0
Ibiara	125,6
Santana dos Garrotes	124,6
Pedra Branca	121,7
Conceição	120,0

Posto Pluviométrico	Total 01/02 - 16/02
Zabelê	109,7
João Pessoa/DFAARA	105,8
Cachoeira dos Índios	101,0
Mamanguape	100,9
Alagoa Nova	97,2
Serra Grande	97,2
São José de Caiana	96,6
Tavares	94,7
Água Branca	93,0
Cajazeiras	88,3
Maturéia	88,0
Fagundes	87,9
Baía da Traição	87,9
Brejo do Cruz	86,7
Igaracy	86,6
Santa Rita	86,3
Alhandra	85,5
Sousa	85,1
Conde	83,3
Cajazeiras/Açude Engenheiro Avidos	82,1
Santa Teresinha	81,8
Capim	81,0
Curral de Cima	79,0
Nova Olinda	78,0
Santa Cruz	76,1
Imaculada	73,4
Belém do Brejo do Cruz	73,3
Conde/Açude Gramame Mamuaba	69,1
Cajazeiras/Sítio São José	68,7
Cruz do Espírito Santo	67,9
Lucena	67,4
Aguiar	67,3
São José do Bonfim	67,1
Riacho de Santo Antônio	65,8
Brejo dos Santos	65,0
Mamanguape/ASPLAN	64,9
Massaranduba	64,0
Alagoinha	63,7
Marcação	63,4
Itapororoca	63,3
Mãe D'Água	62,5
Campina Grande/INSA	62,5
São José da Lagoa Tapada	62,4

Posto Pluviométrico	Total 01/02 - 16/02
Cabedelo	61,9
Campina Grande/EMBRAPA	61,8
Aroeiras	61,1
Assunção	61,0
Areia	58,9
Catingueira	58,8
São Domingos do Cariri	58,0
Alagoa Grande	57,4
Catolé do Rocha/Escola Técnica	56,6
Teixeira	56,6
Passagem	56,3
Pilar	56,2
Bom Sucesso	55,4
Poço Dantas	55,3
Juru	54,6
Sapé	54,5
Barra de São Miguel	54,0
Uiraúna	53,7
Sobrado	52,7
Ingá	52,2
Pilõesinhos	52,1
Marizópolis	52,0
Tenório	51,6
Lagoa Seca	51,2

Chuvas Acumuladas no Ano (mm) - 01/01 - 16/02

(Valores acumulados acima de 160,00mm)

Posto Pluviométrico	Total 01/01 - 16/02
Bonito de Santa Fé	447,8
Monte Horebe	319,2
Santa Inês	313,8
Diamante	310,5
Cajazeiras	294,9
Santana de Mangueira	292,8
Boa Ventura	290,6
Maturéia	283,3
João Pessoa/DFAARA	280,2
Curral Velho	277,3
Itaporanga	273,3
Santana dos Garrotes	264,4
Bom Sucesso	255,5
Ibiara	255,4
Vista Serrana/Desterro de Malta	248,0

Posto Pluviométrico	Total 01/01 - 16/02
Sapé	247,5
Belém do Brejo do Cruz	241,9
São Bento	241,5
Rio Tinto	238,5
São José de Espinharas	235,2
Serra Grande	232,9
Catolé do Rocha/Escola Técnica	232,5
Pilar	232,3
Uiraúna	231,6
Manaíra	227,5
Conceição	225,1
Santa Rita	223,4
Vieirópolis	216,3
São José de Caiana	215,5
Massaranduba	213,4
Brejo do Cruz	213,4
Poço Dantas	213,2
Bernardino Batista	212,5
Santa Teresinha	211,1
Teixeira	210,6
São José do Sabugi	208,0
Igaracy	207,4
Alagoinha	207,3
Cajazeiras/Açude Engenheiro Avidos	207,1
Mamanguape	206,6
Cacimbas	205,8
Alagoa Grande	203,4
Sobrado	202,5
Juazeirinho	201,1
São José do Bonfim	199,7
Jericó	196,2
Baía da Traição	192,6
Tenório	190,4
Sousa	189,5
Santa Cruz	189,3
São José dos Cordeiros	189,0
Juru	188,8
Pedra Branca	183,9
Paulista	182,8
Nova Olinda	181,6
Mataraca	181,5
Água Branca	181,4
Sumé/UFCG	181,0

Posto Pluviométrico	Total 01/01 - 16/02
Mãe D'Água	180,9
Serra Redonda	180,8
Pilõezinhos	179,4
Aparecida	179,1
Imaculada	178,4
São José da Lagoa Tapada	176,1
Cachoeira dos Índios	175,4
Marcação	175,3
Guarabira	175,2
Pirpirituba	175,2
Fagundes	171,3
Mato Grosso	170,2
Alhandra	169,4
Patos/EMBRAPA	168,1
Capim	166,9
Princesa Isabel	166,5
Riacho dos Cavalos/Jenipapeiro dos Carreiros	164,2
Mamanguape/ASPLAN	163,9
Catolé do Rocha	163,8
Sumé	163,5
Amparo	163,4
Várzea	163,1
Cruz do Espírito Santo	161,6
São José de Piranhas	160,6
São Miguel de Taipu	160,4

Qualquer dúvida entrar em contato com:

Monitoramento Sala de Situação
 Tel. Fixo: (83) 3310-6367
 Cel: (83) 98841-9918
 email: gemoh@aes.pb.gov.br