

INFORME METEOROLÓGICO DIÁRIO SALA DE SITUAÇÃO

Campina Grande, 19 de março de 2024

Análise

Permanece a condição de reduzida nebulosidade em praticamente todo estado da Paraíba. No entanto, a combinação do alto teor de umidade presente no ar e o calor, deverá contribuir para a ocorrência de eventos de chuva pontuais sobre áreas das regiões do Cariri/Curimataú, Sertão e Alto Sertão, no período noturno. As temperaturas máximas registradas na tarde de ontem em Areia; 30,5°C, Cabaceiras; 34,2°C, Campina Grande; 31,8°C, João Pessoa; 32,3°C, Monteiro; 32,8°C, Patos; 35,1°C, Picuí; 32,9°C e Sousa; 33,5°C e, as mínimas registradas na madrugada de hoje em Areia; 23,0°C, Cabaceiras; 23,2°C, Campina Grande; 23,5°C, João Pessoa; 27,9°C, Monteiro; 20,8°C, Patos; 24,5°C, Picuí; 22,8°C e Sousa; 24,0°C. Fonte: AESA.

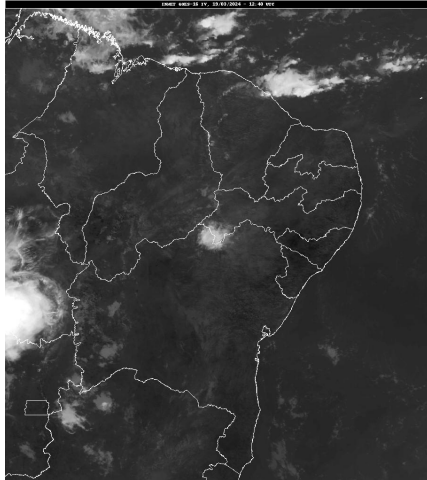

FONTE: INMET

Distribuição Espacial das Chuvas

No período das 07:00h do dia 18/03/2024 às 07:00h do dia 19/03/2024, foram informadas precipitações em 66 dos 242 postos pluviométricos monitorados pela AESA. A maior precipitação foi observada em Olho D'Água : 24,7 mm.

PRECIPITAÇÃO MÁXIMA DOS MUNICÍPIOS/POSTOS NO DIA 19/03/2024

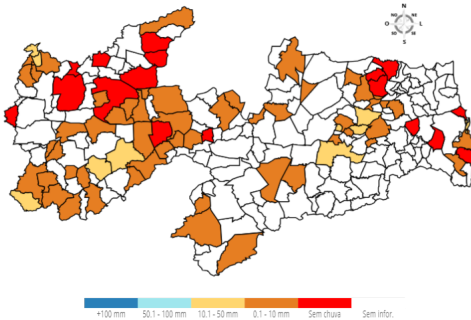

Chuvas Acumuladas do Dia (mm) - 19/03

Posto Pluviométrico	Total 19/03
Olho D'Água	24,7
Areia	19,0
Areial	19,0
Santana dos Garrotes	18,8
Campina Grande/São José da Mata	16,3

Posto Pluviométrico	Total 19/03
Alagoa Nova	15,0
Poço Dantas	14,2
Cabedelo	12,4
Santa Inês	10,7
Joca Claudino/Santarém	10,6
Prata	9,5
Boa Ventura	9,0
Pedra Branca	8,9
São José do Sabugi	7,9
Belém do Brejo do Cruz	7,8
Serra Grande	7,7
Alagoa Grande	7,6
Esperança/São Miguel	7,6
Cacimba de Dentro	7,4
Mãe D'Água	7,2
Água Branca	7,0
São Bentinho	6,5
São Vicente do Seridó	6,4
Bernardino Batista	6,3
Uiraúna	6,3
São Sebastião de Lagoa de Roça	6,1
Ibiara	5,6
Aguiar	5,5
Coremas/Açude Coremas	5,4
São José do Bonfim	5,3
Borborema	5,2
Cacimba de Areia	5,0
São João do Tigre	4,8
Conceição	4,7
Cajazeirinhas	4,5
Triunfo	4,2
Poço de José de Moura	4,1
Campina Grande/EMBRAPA	3,8
Serraria	3,6
Cabaceiras	3,5
São Domingos	3,3
Tenório	3,0
Santana de Mangueira	3,0
Condado	3,0
São José de Espinharas	2,5

Posto Pluviométrico	Total 19/03
Esperança	2,4
Manaíra	2,3
Princesa Isabel	2,2
Serra Redonda	2,1
Solânea	1,7
Sossêgo	1,7
Catingueira	1,5
João Pessoa/DFAARA	1,4
Campina Grande/INSA	1,4
Guarabira	1,2
Patos/EMBRAPA	1,2
Imaculada	1,2
Monteiro/EMBRAPA	1,2
São João do Cariri	1,1
Alhandra	1,0
Puxinanã	1,0
Vista Serrana/Desterro de Malta	1,0
São José de Caiana	0,9
Pilõesinhos	0,5
Picuí	0,4
Santa Luzia	0,2

Chuvas Acumuladas no Mês (mm) - 01/03 - 19/03

(Valores acumulados acima de 150,00mm)

Posto Pluviométrico	Total 01/03 - 19/03
Paulista	367,1
Tavares	366,6
Emas	334,2
Pedra Branca	333,4
Coremas/Açude Coremas	318,9
Vista Serrana/Desterro de Malta	314,0
São José do Bonfim	284,4
São Bento	270,3
Pombal	267,4
Mãe D`Água	257,4
São José de Espinharas	247,8
Manaíra	247,2
Água Branca	244,4
São Domingos	243,4
Santana dos Garrotes	240,7
Boa Ventura	237,3
Nova Olinda	235,4
Teixeira	231,1

Posto Pluviométrico	Total 01/03 - 19/03
Cajazeiras	227,7
São José de Piranhas	226,9
São Bentinho	225,8
Maturéia	222,3
São José do Sabugi	218,0
Juazeirinho	215,1
Santa Luzia	214,2
São José da Lagoa Tapada	212,6
Bom Jesus	212,0
Patos/EMBRAPA	206,9
Aparecida	206,3
Olho D`Água	206,1
Tenório	203,3
Condado	201,0
São João do Cariri	197,8
Curral Velho	190,6
Catingueira	185,1
Diamante	182,9
Serra Grande	181,9
Imaculada	180,6
Nazarezinho	180,0
Juru	178,1
Princesa Isabel	177,3
Lagoa	176,0
Riacho de Santo Antônio	174,5
Triunfo	172,7
Lastro	171,3
Nova Palmeira	168,9
São Vicente do Seridó	166,9
Pedra Lavrada	163,9
Cajazeirinhas	163,8
Santa Cruz	163,0
Jericó	162,3
Cajazeiras/Sítio São José	161,5
São José de Caiana	161,0
Taperoá	159,8
Belém do Brejo do Cruz	157,8
Riacho dos Cavalos/Jenipapeiro dos Carreiros	157,7
Itaporanga	157,6
Mato Grosso	156,5
Prata	156,2
Ibiara	156,1
Igaracy	155,6

Posto Pluviométrico	Total 01/03 - 19/03
Ouro Velho	150,7
Santa Helena	150,6

Chuvvas Acumuladas no Ano (mm) - 01/01 - 19/03

(Valores acumulados acima de 400,00mm)

Posto Pluviométrico	Total 01/01 - 19/03
Vista Serrana/Desterro de Malta	726,2
Bonito de Santa Fé	705,6
Monte Horebe	697,3
Paulista	650,7
Tavares	641,1
Coremas/Açude Coremas	635,8
Emas	635,7
Pombal	616,3
São José da Lagoa Tapada	609,8
Cajazeiras	606,6
São Bento	605,0
Diamante	604,9
Boa Ventura	592,9
Santana dos Garrotes	582,5
Pedra Branca	570,1
Belém do Brejo do Cruz	556,2
São Bentinho	554,2
Manaíra	552,7
Maturéia	536,3
São José do Bonfim	533,3
Teixeira	532,9
Bom Sucesso	527,4
Agua Branca	526,4
Sousa	525,5
Nova Olinda	525,0
Aparecida	521,8
Cajazeirinhas	521,3
São José de Espinharas	518,3
Juru	515,6
Catingueira	508,7
Santa Teresinha	506,2
São José do Sabugi	504,2
São José de Piranhas	503,5
São Domingos	491,6
Bernardino Batista	485,5
Brejo do Cruz	484,6

Posto Pluviométrico	Total 01/01 - 19/03
Taperoá	484,2
Mãe D`Água	484,0
Serra Grande	483,2
Itaporanga	483,2
João Pessoa/DFAARA	481,8
Jericó	481,5
Santa Inês	480,9
Uiraúna	480,6
São José de Caiana	477,1
Triunfo	476,3
Juazeirinho	475,4
Princesa Isabel	471,5
Ibiara	471,4
Santana de Mangueira	470,2
Pirpirituba	463,5
Mato Grosso	462,3
Condado	457,5
Tenório	455,2
Lagoa	452,9
Santa Cruz	451,5
Mamanguape/ASPLAN	444,1
Riacho dos Cavalos/Jenipapeiro dos Carreiros	443,4
Cajazeiras/Sítio São José	443,2
Aguiar	437,3
Patos/EMBRAPA	429,8
Joca Claudino/Santarém	429,3
Cachoeira dos Índios	424,5
Prata	423,8
Baía da Traição	423,5
Conceição	421,1
Igaracy	416,4
Cajazeiras/Açude Lagoa do Arroz	416,4
Cajazeiras/Açude Engenheiro Avidos	414,4
Mataraca	405,6
Vieirópolis	404,9
Itaporanga/Fazenda Veludo	403,6
São João do Cariri	401,4

Qualquer dúvida entrar em contato com:

Monitoramento Sala de Situação
 Tel. Fixo: (83) 3310-6367
 Cel: (83) 98841-9918
 email: gemoh@aes.pb.gov.br