

INFORME METEOROLÓGICO DIÁRIO SALA DE SITUAÇÃO

Campina Grande, 20 de fevereiro de 2024

Análise

As condições de instabilidade atmosférica persistem em função da configuração dos ventos em altos e baixos níveis da atmosfera. Espera-se uma maior concentração de nebulosidade sobre o setor centro-oeste do Estado. Em consequência, prevê-se a ocorrência de chuvas com intensidade variando de fraca a moderada nas regiões do Alto Sertão, Sertão e Cariri. Nas demais regiões, é prevista a ocorrência de chuvas localizadas a qualquer hora do dia.

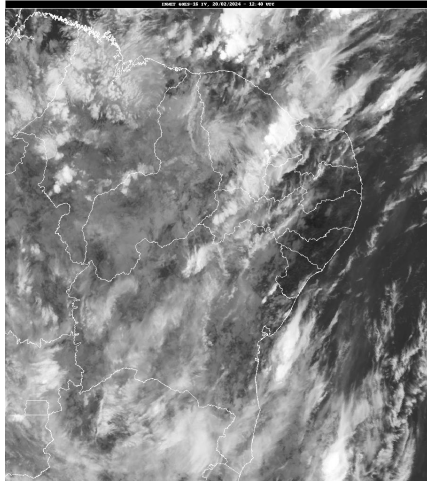

FONTE: INMET

Distribuição Espacial das Chuvas

No período das 07:00h do dia 19/02/2024 às 07:00h do dia 20/02/2024, foram informadas precipitações em 4 dos 242 postos pluviométricos monitorados pela AESA. A maior precipitação foi observada em São Vicente do Seridó/Seridó : 11,0 mm.

PRECIPITAÇÃO MÁXIMA DOS MUNICÍPIOS/POSTOS NO DIA 20/02/2024

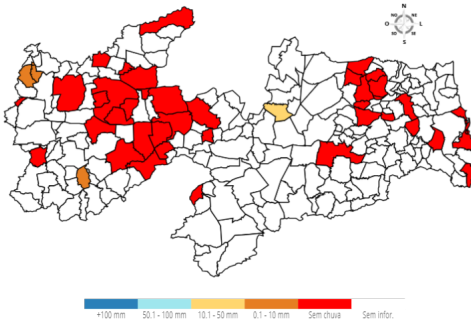

Chuvas Acumuladas do Dia (mm) - 20/02

Posto Pluviométrico	Total 20/02
São Vicente do Seridó/Seridó	11,0
Pedra Branca	1,8
Triunfo	1,2
Poço de José de Moura	0,5

Chuvas Acumuladas no Mês (mm) - 01/02 - 20/02

(Valores acumulados acima de 70,00mm)

Posto Pluviométrico	Total 01/02 - 20/02
Bonito de Santa Fé	217,2
Cachoeira dos Índios	181,7
Itaporanga	176,2
Boa Ventura	172,5
Catingueira	171,1
Diamante	166,5
Curral Velho	158,3
Manaíra	157,2
Santa Inês	154,8
Princesa Isabel	141,1
Rio Tinto	140,1
Santana dos Garrotes	139,9
Conde/Açude Gramame Mamuaba	138,9
Santana de Mangueira	135,8
Cajazeirinhas	135,5
Emas	132,7
Cajazeiras/Sítio São José	129,2
Ibiara	127,7
Pedra Branca	124,2
Conceição	123,4
Brejo do Cruz	121,5
São José da Lagoa Tapada	121,3
Belém do Brejo do Cruz	119,1
Massaranduba	116,0
Zabelê	114,6
João Pessoa/CEDRES	114,5
Água Branca	113,6
Tavares	112,1
Santa Teresinha	110,9
Cajazeiras	110,6
João Pessoa/DFAARA	108,4
Igaracy	106,6
Sousa	106,1
Serra Grande	105,4
São José de Caiana	103,0
Mamanguape	100,9
Riacho de Santo Antônio	100,8
Parari	100,3

Posto Pluviométrico	Total 01/02 - 20/02
Cajazeiras/Açude Engenheiro Avidos	100,3
Alagoa Grande	99,5
Alagoa Nova	97,2
Santa Cruz	95,7
Santa Rita	94,5
Maturéia	93,0
Pitimbu	92,7
Areia	92,6
Fagundes	92,4
Baía da Traição	89,6
Juru	88,8
Alhandra	85,5
Bom Jesus	84,3
Conde	83,3
Aroeiras	82,5
Serra Redonda	82,2
Lucena	81,7
Capim	81,0
Triunfo	79,9
Aparecida	79,2
Curral de Cima	79,0
Bom Sucesso	78,1
Nova Olinda	78,0
Piancó	77,1
Alagoinha	77,0
Teixeira	76,9
São Mamede	74,9
Poço Dantas	74,8
Patos/EMBRAPA	74,5
Prata	73,9
Imaculada	73,4
Campina Grande/EMBRAPA	73,2
Mãe D'Água	73,2
São José de Piranhas	72,7
Cuitegi	72,6
São José do Bonfim	71,8
Aguiar	71,4
Riacho dos Cavalos/Jenipapeiro dos Carreiros	70,2

Chuvas Acumuladas no Ano (mm) - 01/01 - 20/02
(Valores acumulados acima de 150,00mm)

Posto Pluviométrico	Total 01/01 - 20/02
Bonito de Santa Fé	467,8
Santa Inês	320,9
Monte Horebe	319,2
Cajazeiras	317,2
Diamante	312,0
Itaporanga	302,0
Curral Velho	298,8
Santana de Mangueira	293,6
Boa Ventura	293,1
Maturéia	288,3
Belém do Brejo do Cruz	287,7
João Pessoa/DFAARA	282,8
Santana dos Garrotes	279,7
Bom Sucesso	278,2
Massaranduba	265,4
São Bento	259,2
Ibiara	257,5
Vista Serrana/Desterro de Malta	257,2
Cachoeira dos Índios	256,1
Sapé	253,8
Manaíra	249,3
Brejo do Cruz	248,2
São José de Espinharas	247,1
Uiraúna	246,1
Alagoa Grande	245,5
Serra Grande	241,1
Santa Teresinha	240,2
Igaracy	239,3
Rio Tinto	238,5
São José do Sabugi	235,8
São José da Lagoa Tapada	235,0
Poço Dantas	232,7
Catolé do Rocha/Escola Técnica	232,5
Pilar	232,3
Santa Rita	231,6
Teixeira	230,9
Vieirópolis	228,5
Conceição	228,5
Bernardino Batista	228,3
Cajazeiras/Açude Engenheiro Avidos	225,3
Várzea	224,6
Juru	223,0

Posto Pluviométrico	Total 01/01 - 20/02
Aparecida	222,7
São José de Caiana	221,9
Jericó	221,3
Emas	220,7
Alagoinha	220,6
Conde/Açude Gramame Mamuaba	219,4
Mato Grosso	218,4
São Mamede	216,3
Serra Redonda	215,3
Sobrado	214,7
Juazeirinho	210,8
Riacho dos Cavalos/Jenipapeiro dos Carreiros	210,7
Sousa	210,5
Cacimbas	210,3
Santa Cruz	208,9
Cajazeiras/Sítio São José	208,5
Sumé/UFCG	207,7
Mamanguape	206,6
Catingueira	204,8
Tenório	204,8
Prata	204,5
São José do Bonfim	204,4
São José dos Cordeiros	203,8
João Pessoa/CEDRES	202,2
Água Branca	202,0
Paulista	199,6
Cajazeirinhas	199,0
Patos/EMBRAPA	196,2
Pitimbu	194,4
Baía da Traição	194,3
Mãe D'Água	191,6
Brejo dos Santos	190,5
Areia	190,4
Pilõesinhos	188,4
Taperoá	187,6
São José de Piranhas	187,1
Pedra Branca	186,4
Triunfo	181,7
Nova Olinda	181,6
Mataraca	181,5
Catolé do Rocha	180,2
Pirpirituba	179,7
Imaculada	178,4

Posto Pluviométrico	Total 01/01 - 20/02
Riacho de Santo Antônio	177,9
Fagundes	175,8
Malta	175,6
Marcação	175,3
Guarabira	175,2
Cajazeiras/Açude Lagoa do Arroz	174,8
Joca Claudino/Santarém	173,1
Sumé	172,6
Amparo	172,4
Cuitegi	169,9
Poço de José de Moura	169,6
Alhandra	169,4
Princesa Isabel	168,7
Pombal	168,0
Lucena	167,4
Capim	166,9
Sousa/São Gonçalo	165,9
Ouro Velho	165,4
Mamanguape/ASPLAN	163,9
Cruz do Espírito Santo	161,6
São Bentinho	160,6
São Miguel de Taipu	160,4
Curral de Cima	158,8
Tavares	158,4
Alagoa Nova	158,3
Riachão do Bacamarte	158,2
Marizópolis	157,8
Riachão do Poço	157,4
Quixaba	157,0
Parari	156,9
Condado	156,0
Santa Helena	152,4
Piancó	152,1
Cabedelo	152,1
Boa Vista	151,0

Qualquer dúvida entrar em contato com:

Monitoramento Sala de Situação
 Tel. Fixo: (83) 3310-6367
 Cel: (83) 98841-9918
 email: gemoh@aesapb.gov.br