

## INFORME METEOROLÓGICO DIÁRIO SALA DE SITUAÇÃO

Campina Grande, 09 de fevereiro de 2024

### Análise

Houve um aumento na nebulosidade em praticamente todo estado da Paraíba, associado à configuração dos ventos em altos e médios níveis da atmosfera combinada com as altas temperaturas e o alto teor de umidade presente no ar. No decorrer do dia o tempo deverá permanecer com nebulosidade variável e a possibilidade de ocorrência de chuvas isoladas sobre as regiões do Cariri/Curimataú, Sertão e Alto Sertão. Já, sobre as regiões do Agreste, Brejo e Litoral poderão ocorrer chuvas a qualquer hora do dia. As temperaturas máximas registradas na tarde de ontem em Areia; 32,0°C, Cabaceiras; 36,8°C, Campina Grande; 33,3°C, João Pessoa; 32,5°C, Monteiro; 35,6°C, Patos; 38,2°C, Picuí; 35,2°C e Sousa; 38,0°C e, as mínimas registradas na madrugada de hoje em Areia; 22,7°C, Cabaceiras; 23,8°C, Campina Grande; 23,3°C, João Pessoa; 27,9°C, Monteiro; 22,7°C, Patos; 26,1°C, Picuí; 23,9°C e Sousa; 22,8°C. Fonte: AESA.

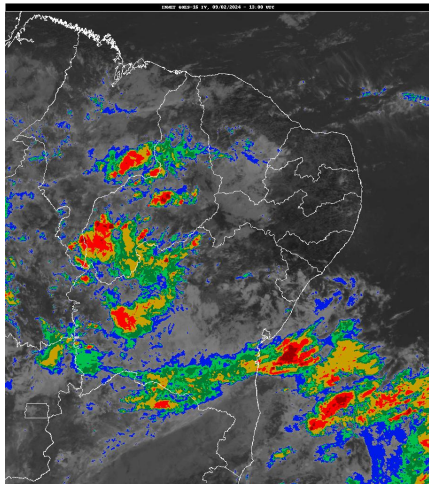

Inmet/Goes

### Distribuição Espacial das Chuvas

No período das 07:00h do dia 08/02/2024 às 07:00h do dia 09/02/2024, foram informadas precipitações em 40 dos 242 postos pluviométricos monitorados pela AESA. A maior precipitação foi observada em Santana dos Garrotes : 54,5 mm.

PRECIPITAÇÃO MÁXIMA DOS MUNICÍPIOS/POSTOS NO DIA 09/02/2024

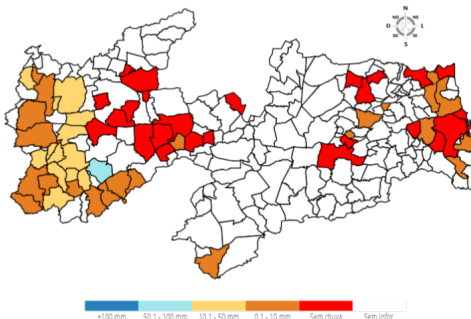

### Chuvas Acumuladas do Dia (mm) - 09/02

Posto Pluviométrico	Total 09/02
Santana dos Garrotes	54,5
Boa Ventura	26,5
Itaporanga	25,7

Posto Pluviométrico	Total 09/02
Diamante	25,0
São José de Caiana	23,1
Serra Grande	20,0
Bonito de Santa Fé	17,7
Sousa	15,5
Marizópolis	14,7
Pedra Branca	13,5
São José da Lagoa Tapada	12,5
Aguiar	11,5
Triunfo	11,3
Santana de Mangueira	11,1
Alhandra	9,7
Cajazeiras/Sítio São José	6,7
Curral Velho	6,0
Santa Inês	5,6
Ibiara	5,4
Princesa Isabel	4,6
Poço de José de Moura	4,1
São João do Rio do Peixe/Antenor Navarro	4,0
Juru	3,5
São José de Piranhas	3,3
Cajazeiras/Açude Lagoa do Arroz	3,1
São José do Bonfim	3,1
Tavares	3,0
Água Branca	3,0
Sapé	2,3
Conceição	2,3
Mamanguape/ASPLAN	2,0
Cajazeiras/Açude Engenheiro Avidos	1,3
Cajazeiras	1,2
Rio Tinto	0,9
João Pessoa/DFAARA	0,8
Sousa/São Gonçalo	0,8
Areia	0,6
São Sebastião do Umbuzeiro	0,6
Pilõesinhos	0,6
São Sebastião de Lagoa de Roça	0,2

**Chuvas Acumuladas no Mês (mm) - 01/02 - 09/02**  
(Valores acumulados acima de 1,00mm)

Posto Pluviométrico	Total 01/02 - 09/02
Santana dos Garrotes	57,2
Itaporanga	49,4
Pedra Branca	33,8
Santana de Mangueira	33,6
Ibiara	31,9
Serra Grande	31,3
São José de Caiana	28,6
Santa Inês	28,0
Bonito de Santa Fé	27,7
Manaíra	26,7
Boa Ventura	26,5
Curral Velho	26,0
Diamante	25,0
Natuba	18,5
Sousa	15,5
Marizópolis	14,7
Triunfo	13,5
Alhandra	13,3
São José da Lagoa Tapada	12,5
São Sebastião do Umbuzeiro	12,4
Princesa Isabel	11,6
Aguiar	11,5
Conceição	9,2
Fagundes	8,8
Mamanguape	8,1
Rio Tinto	7,0
Cajazeiras/Sítio São José	6,7
Conde/Açude Gramame Mamuaba	5,9
Mamanguape/ASPLAN	5,7
Camalaú	5,4
São José de Piranhas	4,7
João Pessoa/DFAARA	4,2
Poço de José de Moura	4,1
São João do Rio do Peixe/Antenor Navarro	4,0
João Pessoa/CEDRES	3,8
Cajazeiras/Açude Engenheiro Avidos	3,6
Tavares	3,5
Juru	3,5
Alagoa Grande	3,3
Serra Redonda	3,1
Cajazeiras/Açude Lagoa do Arroz	3,1

Posto Pluviométrico	Total 01/02 - 09/02
São José do Bonfim	3,1
Água Branca	3,0
Zabelê	2,7
Caturité/Fazenda Campo de Emas	2,6
Santa Teresinha	2,6
Areia	2,4
Lagoa Seca	2,3
Sapé	2,3
Lucena	2,2
Sousa/São Gonçalo	1,7
Dona Inês	1,7
Conde	1,6
Baía da Traição	1,3
Esperança	1,3
Cajazeiras	1,2
Aroeiras	1,1

**Chuvas Acumuladas no Ano (mm) - 01/01 - 09/02**  
(Valores acumulados acima de 200,00mm)

Posto Pluviométrico	Total 01/01 - 09/02
Bonito de Santa Fé	278,3
Monte Horebe	275,0
São Bento	214,5
Vista Serrana/Desterro de Malta	212,0
Cajazeiras	207,8
Vieirópolis	204,1
São José do Sabugi	201,7
Bom Sucesso	200,1

**Qualquer dúvida entrar em contato com:**

Monitoramento Sala de Situação  
Tel. Fixo: (83) 3310-6367  
Cel: (83) 98841-9918  
email: gemoh@aes.pb.gov.br