

## INFORME METEOROLÓGICO DIÁRIO SALA DE SITUAÇÃO

Campina Grande, 18 de março de 2024

### Análise

Ainda observa-se o deslocamento de umidade oriunda do oceano Atlântico em direção à costa leste do Estado, trazida pelos ventos em baixos níveis da atmosfera. Com isso, poderão ocorrer pancadas de chuva pontuais na faixa litorânea e áreas adjacentes. Como também, a combinação das altas temperaturas e o alto teor de umidade presente no ar, deverá contribuir para a ocorrência de chuvas isoladas, de intensidade fraca a moderada, sobre áreas das regiões do Cariri/Curimataú, Sertão e Alto Sertão, principalmente nos períodos da tarde e da noite. As temperaturas máximas registradas na tarde de ontem em Areia; 29,6°C, Cabaceiras; 33,4°C, Campina Grande; 31,2°C, João Pessoa; 32,0°C, Monteiro; 31,3°C, Patos; 35,0°C, Picuí; 32,6°C e Sousa; 34,2°C e, as mínimas registradas na madrugada de hoje em Areia; 22,8°C, Cabaceiras; 23,1°C, Campina Grande; 23,6°C, João Pessoa; 26,3°C, Monteiro; 22,0°C, Patos; 24,1°C, Picuí; 22,3°C e Sousa; 23,4°C. Fonte: AESA.

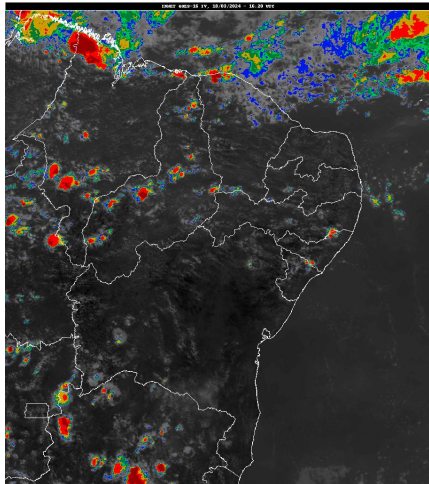

Inmet/Goes

### Distribuição Espacial das Chuvas

No período das 07:00h do dia 17/03/2024 às 07:00h do dia 18/03/2024, foram informadas precipitações em 89 dos 242 postos pluviométricos monitorados pela AESA. A maior precipitação foi observada em Aparecida : 42,0 mm.

PRECIPITAÇÃO MÁXIMA DOS MUNICÍPIOS/POSTOS NO DIA 18/03/2024

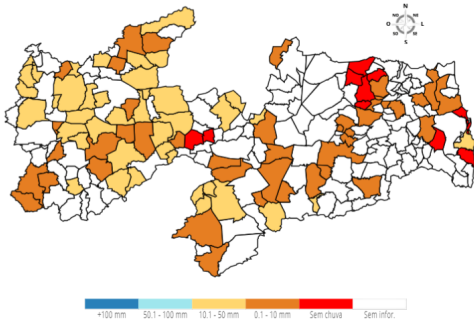

### Chuvas Acumuladas do Dia (mm) - 18/03

Posto Pluviométrico	Total 18/03
Aparecida	42,0
Triunfo	41,2

Posto Pluviométrico	Total 18/03
Olho D`Água	32,5
Coremas/Açude Coremas	31,2
Poço de José de Moura	29,5
Riacho dos Cavalos/Jenipapeiro dos Carreiros	28,6
Santa Luzia	26,8
Cajazeiras/Sítio São José	25,5
Santa Helena	25,5
Mãe D`Água	25,2
São Domingos	25,0
Ouro Velho	25,0
Maturéia	24,7
São Bento	24,7
Belém do Brejo do Cruz	23,2
Amparo	22,3
Condado	22,0
Bernardino Batista	21,2
Vista Serrana/Desterro de Malta	21,0
São José do Sabugi	20,3
Prata	19,9
São José da Lagoa Tapada	19,7
Cajazeirinhas	18,5
Bom Sucesso	18,3
Marizópolis	17,5
Patos/EMBRAPA	16,5
Sousa/São Gonçalo	15,8
Paulista	15,1
Sumé	15,1
Igaracy	15,1
São José de Espinharas	14,4
Riacho de Santo Antônio	14,3
Tenório	13,6
Lastro	13,5
Aguiar	11,6
Caraúbas	11,0
Curral Velho	10,5
João Pessoa/DFAARA	10,2
Santa Teresinha	10,2
Juru	10,0
Água Branca	10,0
São Sebastião do Umbuzeiro	8,8

Posto Pluviométrico	Total 18/03
São Bentinho	8,6
Piancó	8,5
Catolé do Rocha	8,2
Catingueira	7,8
Cajazeiras/Açude Lagoa do Arroz	7,7
São Domingos do Cariri	7,6
Juazeirinho	7,2
Cajazeiras	6,7
Guarabira	6,5
Vieirópolis	6,4
Sapé	6,3
Gurjão	6,1
Sumé/UFCG	6,0
Borborema	5,9
Jericó	5,7
Emas	5,6
Conceição	5,5
Bananeiras	5,3
Santana dos Garrotes	5,0
Esperança/São Miguel	5,0
São João do Cariri	4,7
Santa Inês	4,3
Carrapateira	4,0
Itapororoca	3,9
Campina Grande/INSA	3,8
Brejo do Cruz	3,6
Aroeiras	3,5
Areia	3,4
Livramento	3,3
Coxixola	3,2
Pilõesinhos	3,1
Mamanguape/ASPLAN	3,0
São José do Bonfim	3,0
Cajazeiras/Açude Engenheiro Avidos	2,5
Lagoa Seca	2,4
São José dos Cordeiros	2,4
São Sebastião de Lagoa de Roça	1,7
Frei Martinho	0,8
Ibiara	0,8
Areial	0,7
Caturité/Fazenda Campo de Emas	0,7
Serraria	0,6
Esperança	0,6

Posto Pluviométrico	Total 18/03
Boqueirão/Açude Boqueirão	0,4
Monteiro/EMBRAPA	0,4
Rio Tinto	0,3
São José de Caiana	0,3

**Chuvas Acumuladas no Mês (mm) - 01/03 - 18/03**  
(Valores acumulados acima de 50,00mm)

Posto Pluviométrico	Total 01/03 - 18/03
Paulista	367,1
Tavares	366,6
Emas	334,2
Pedra Branca	324,5
Coremas/Açude Coremas	313,5
Vista Serrana/Desterro de Malta	313,0
São José do Bonfim	279,1
São Bento	270,3
Pombal	260,4
Mãe D'Água	250,2
São José de Espinharas	245,3
Manaíra	244,9
São Domingos	240,1
Água Branca	237,4
Nova Olinda	235,4
Teixeira	231,1
Cajazeiras	227,7
São José de Piranhas	226,9
Boa Ventura	226,8
Maturéia	222,3
Santana dos Garrotes	221,9
São Bentinho	219,3
Juazeirinho	215,1
Santa Luzia	214,0
São José da Lagoa Tapada	212,6
Bom Jesus	212,0
São José do Sabugi	210,1
Aparecida	206,3
Patos/EMBRAPA	205,7
Tenório	200,3
Condado	198,0
São João do Cariri	196,7
Curral Velho	190,6
Catingueira	183,6
Olho D'Água	181,4

Posto Pluviométrico	Total 01/03 - 18/03
Diamante	180,1
Juru	178,1
Lagoa	176,0
Princesa Isabel	175,1
Riacho de Santo Antônio	174,5
Serra Grande	174,2
Nazarezinho	174,2
Lastro	171,3
Nova Palmeira	168,9
Pedra Lavrada	163,9
Imaculada	163,1
Jericó	162,3
Cajazeiras/Sítio São José	161,5
São Vicente do Seridó	160,5
Santa Cruz	160,4
São José de Caiana	160,1
Taperoá	159,8
Cajazeirinhas	159,3
Riacho dos Cavalos/Jenipapeiro dos Carreiros	157,7
Itaporanga	157,6
Mato Grosso	156,5
Igaracy	155,6
Ouro Velho	150,7
Santa Helena	150,6
Ibiara	150,5
Belém do Brejo do Cruz	150,0
Bom Sucesso	149,7
Prata	146,7
Soledade	146,4
Aguiar	142,8
Catolé do Rocha	142,6
Bonito de Santa Fé	141,5
Passagem	138,9
Triunfo	138,5
Sossêgo	138,3
Mamanguape/ASPLAN	137,0
Cajazeiras/Açude Lagoa do Arroz	136,1
Junco do Seridó	133,5
Brejo do Cruz	130,6
Piancó	130,1
Nova Floresta	129,5
Amparo	126,8
Sobrado	125,8

Posto Pluviométrico	Total 01/03 - 18/03
Cubati	125,7
Vieirópolis	124,1
São Domingos do Cariri	124,0
Bernardino Batista	121,8
Santa Teresinha	121,6
Cacimba de Areia	120,9
Olivedos	120,2
Pirpirituba	119,5
Sertãozinho	117,3
Sousa/São Gonçalo	116,0
Cajazeiras/Açude Engenheiro Avidos	116,0
Conceição	115,6
Marizópolis	112,1
São Francisco	110,9
Uiraúna	110,9
Areia de Baraúnas	110,4
Natuba	110,3
Baraúna	109,5
João Pessoa/DFAARA	109,4
Sousa	108,1
Caraúbas	107,4
Santana de Mangueira	105,3
Areia	105,0
Araçagi	104,3
Serra Redonda	102,9
Bananeiras	102,5
Fagundes	100,9
Picuí	100,7
Joca Claudino/Santarém	99,8
Cuitegi	99,2
São Sebastião do Umbuzeiro	98,3
Gurjão	97,3
Coxixola	96,6
Itaporanga/Fazenda Veludo	96,5
Itabaiana	94,3
Brejo dos Santos	94,0
Cabedelo	93,9
Riachão	93,6
Poço de José de Moura	93,3
Itapororoca	90,2
Boa Vista	89,8
Sumé	89,3
São José dos Cordeiros	89,1

Posto Pluviométrico	Total 01/03 - 18/03
Barra de São Miguel	87,5
Araruna	87,4
Monte Horebe	87,3
Borborema	85,5
São Mamede	84,1
São Vicente do Seridó/Seridó	83,3
Cachoeira dos Índios	83,0
Aroeiras	82,9
Assunção	81,6
Alagoa Grande	80,4
Conde/Açude Gramame Mamuaba	78,4
Desterro	77,5
Santa Inês	76,8
Massaranduba	75,4
Congo	73,4
Caiçara	72,7
Ingá	71,9
Pilõezinhos	71,5
Sapé	71,3
Monteiro/EMBRAPA	70,9
Santa Rita	70,2
Malta	69,9
Sumé/UFCG	69,4
Jacaraú	69,4
Cuité	69,2
Cruz do Espírito Santo	68,5
Baía da Traição	68,4
Caturité/Fazenda Campo de Emas	66,3
Campina Grande/Sítio Açude de Dentro	65,0
Riachão do Bacamarte	64,7
Livramento	64,6
Solânea	64,4
Mari	64,4
São José dos Ramos	64,0
Gurinhém	63,3
Serra Branca	62,8
Alhandra	61,7
Alagoa Nova	59,9
Campina Grande/EMBRAPA	58,6
Lucena	58,2
Alagoinha	58,1
Frei Martinho	57,2
Salgadinho	56,7

Posto Pluviométrico	Total 01/03 - 18/03
Juarez Távora	56,2
Campina Grande/São José da Mata	55,5
Lagoa Seca	55,2
Carrapateira	55,0
Zabelê	54,6
Esperança/São Miguel	53,3
Serraria	53,3
Cabaceiras	52,8
Pitimbu	52,8
Juripiranga	52,5
Santa Cecília	52,5
São João do Tigre	51,9
Mamanguape	51,6
São Sebastião de Lagoa de Roça	50,7
Soledade/Fazenda Pendência	50,3
Cacimbas	50,0

**Chuvas Acumuladas no Ano (mm) - 01/01 - 18/03**

(Valores acumulados acima de 300,00mm)

Posto Pluviométrico	Total 01/01 - 18/03
Vista Serrana/Desterro de Malta	725,2
Bonito de Santa Fé	705,6
Monte Horebe	697,3
Paulista	650,7
Tavares	641,1
Emas	635,7
Coremas/Açude Coremas	630,4
São José da Lagoa Tapada	609,8
Pombal	609,3
Cajazeiras	606,6
São Bento	605,0
Diamante	602,1
Boa Ventura	582,4
Santana dos Garrotes	563,7
Pedra Branca	561,2
Manáira	550,4
Belém do Brejo do Cruz	548,4
São Bentinho	547,7
Maturéia	536,3
Teixeira	532,9
São José do Bonfim	528,0
Bom Sucesso	527,4
Nova Olinda	525,0

Posto Pluviométrico	Total 01/01 - 18/03
Aparecida	521,8
Água Branca	519,4
Cajazeirinhas	516,8
São José de Espinharas	515,8
Juru	515,6
Sousa	510,3
Catingueira	507,2
Santa Teresinha	506,2
São José de Piranhas	503,5
São José do Sabugi	496,3
São Domingos	488,3
Brejo do Cruz	484,6
Taperoá	484,2
Itaporanga	483,2
Jericó	481,5
João Pessoa/DFAARA	480,4
Bernardino Batista	479,2
Mãe D'Água	476,8
São José de Caiana	476,2
Serra Grande	475,5
Juazeirinho	475,4
Santa Inês	470,2
Princesa Isabel	469,3
Santana de Mangueira	467,2
Ibiara	465,8
Uiraúna	463,7
Pirpirituba	463,5
Mato Grosso	462,3
Condado	454,5
Lagoa	452,9
Tenório	452,2
Santa Cruz	448,9
Mamanguape/ASPLAN	444,1
Riacho dos Cavalos/Jenipapeiro dos Carreiros	443,4
Cajazeiras/Sítio São José	443,2
Triunfo	442,1
Aguiar	431,8
Patos/EMBRAPA	428,6
Baía da Traição	423,5
Conceição	416,4
Igaracy	416,4
Cajazeiras/Açude Lagoa do Arroz	416,4
Cajazeiras/Açude Engenheiro Avidos	414,4

Posto Pluviométrico	Total 01/01 - 18/03
Prata	414,3
Mataraca	405,6
Vieirópolis	404,9
Itaporanga/Fazenda Veludo	403,6
São João do Cariri	400,3
São José dos Cordeiros	397,3
Joca Claudino/Santarém	396,5
Areia de Baraúnas	395,4
Catolé do Rocha	391,6
Bom Jesus	390,4
Cabedelo	384,8
Alagoa Grande	383,8
Curral Velho	380,5
Santa Luzia	380,2
Amparo	379,4
Lastro	373,2
Sertãozinho	371,3
Poço Dantas	369,1
Sapé	368,6
Sousa/São Gonçalo	367,6
Riacho de Santo Antônio	367,5
Catolé do Rocha/Escola Técnica	365,4
Ouro Velho	365,0
Nazarezinho	364,7
Cachoeira dos Índios	363,9
Rio Tinto	361,7
Sumé/UFCG	358,6
Areia	358,5
São Francisco	357,4
Massaranduba	357,1
Pilõesinhos	356,2
Santa Helena	356,2
Conde/Açude Gramame Mamuaba	353,9
Lucena	353,4
Sobrado	352,0
Malta	351,6
Imaculada	350,1
Piancó	349,1
Poço de José de Moura	349,0
Cubati	348,4
Santa Rita	347,1
São José do Brejo do Cruz	345,3
João Pessoa/CEDRES	344,5

<b>Posto Pluviométrico</b>	<b>Total</b> 01/01 - 18/03
Caraúbas	343,7
Caaporã	343,4
Sumé	343,1
Borborema	341,6
Araçagi	340,8
Fagundes	335,8
Marizópolis	334,4
Nova Palmeira	334,4
Marcação	333,6
Serra Redonda	332,3
Pilar	331,7
Riachão	329,1
Junco do Seridó	328,6
São José de Princesa	328,5
Passagem	327,2
Cuitegi	327,0
Picuí	326,9
Olho D'Água	324,8
Cacimbas	324,8
São Domingos do Cariri	324,2
Pedra Lavrada	322,9
Alagoinha	319,5
São Vicente do Seridó/Seridó	318,6
São Mamede	318,0
Campina Grande/Sítio Açude de Dentro	316,3
Boa Vista	316,0
Coxixola	313,6
Desterro	310,2
Várzea	309,1
Cacimba de Areia	308,3
Pitimbu	306,6
Belém	303,4
Frei Martinho	303,4
Santo André	302,8
Dona Inês	302,7
Cuité	302,5
Mamanguape	300,4

**Qualquer dúvida entrar em contato com:**

Monitoramento Sala de Situação

Tel. Fixo: (83) 3310-6367

Cel: (83) 98841-9918

email: gemoh@aesapb.gov.br