

INFORME METEOROLÓGICO DIÁRIO SALA DE SITUAÇÃO

Campina Grande, 01 de abril de 2024

Análise

Houve uma redução na nebulosidade em praticamente todo estado. No entanto, nos períodos da tarde e da noite existem perspectivas da ocorrência de chuvas isoladas de intensidade fraca a moderada, por vezes forte, principalmente sobre as regiões do Sertão, Alto Sertão e Cariri/Curimataú. Nas demais regiões poderão ocorrer chuvas a qualquer hora.

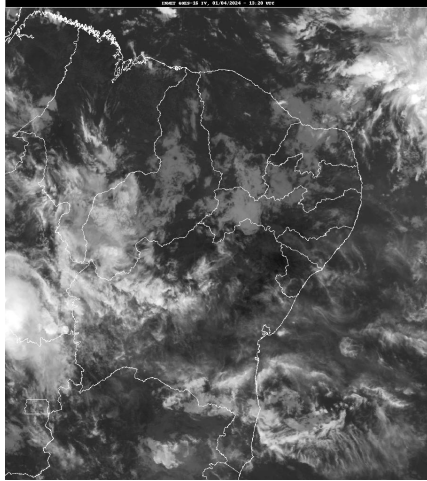

Fonte: INMET

Distribuição Espacial das Chuvas

No período das 07:00h do dia 31/03/2024 às 07:00h do dia 01/04/2024, foram informadas precipitações em 143 dos 242 postos pluviométricos monitorados pela AESA. A maior precipitação foi observada em Santa Cecília : 91,5 mm.

PRECIPITAÇÃO MÁXIMA DOS MUNICÍPIOS/POSTOS NO DIA 01/04/2024

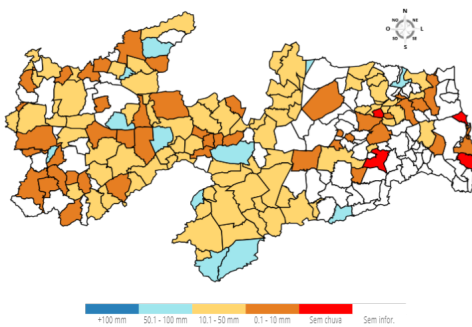

Chuvas Acumuladas do Dia (mm) - 01/04

Posto Pluviométrico	Total 01/04
Santa Cecília	91,5
Mato Grosso	85,5
Brejo do Cruz	82,1
São Sebastião do Umbuzeiro	72,4
Nova Floresta	67,4
Caiçara	63,1
Cajazeirinhas	62,5
Taperoá	59,5

Posto Pluviométrico	Total 01/04
São João do Tigre	57,2
Ouro Velho	56,2
Santa Teresinha	53,3
Serra Grande	53,1
Araruna	49,7
Nova Palmeira	46,6
Jericó	46,2
São José do Bonfim	46,0
Baraúna	45,0
Parari	44,0
Barra de São Miguel	43,8
Curral de Cima	43,0
Pirpirituba	43,0
São João do Cariri	42,7
Coxixola	42,3
São José dos Cordeiros	40,1
Maturéia	40,0
Mãe D'Água	39,0
Lastro	37,5
Belém do Brejo do Cruz	36,0
Sumé	34,9
Teixeira	34,4
Serraria	33,6
Prata	32,9
Camalaú	31,4
Serra Branca	30,7
Alagoinha	30,0
Várzea	30,0
Caraúbas	29,0
Poço Dantas	27,6
São Mamede	27,2
Patos/EMBRAPA	26,9
Santa Luzia	26,9
Juazeirinho	26,9
Monteiro/EMBRAPA	26,4
Tavares	26,0
Aguiar	24,1
Riacho dos Cavalos/Jenipapeiro dos Carreiros	24,0
Congo	23,5
Uiraúna	23,5

Posto Pluviométrico	Total 01/04
Zabelê	23,0
Olho D'Água	22,6
Santana dos Garrotes	22,3
Junco do Seridó	22,3
Sousa/São Gonçalo	22,1
Piancó	22,0
São Vicente do Seridó	22,0
Jacaraú	21,8
Dona Inês	21,3
Serra Redonda	21,2
Cacimba de Areia	20,0
Cacimba de Dentro	20,0
Campina Grande/Sítio Açude de Dentro	20,0
Picuí	19,3
Marizópolis	19,1
Gurjão	19,0
Pedra Lavrada	18,8
Cachoeira dos Índios	18,5
Guarabira	18,0
Bananeiras	18,0
Malta	17,8
Princesa Isabel	17,5
Nazarezinho	17,2
Cajazeiras/Açude Lagoa do Arroz	16,3
Frei Martinho	16,2
Pilõesinhos	16,1
Vista Serrana/Desterro de Malta	16,0
Amparo	15,6
São José da Lagoa Tapada	15,6
Sousa	15,5
Riacho de Santo Antônio	15,0
Riachão	15,0
Tenório	15,0
Curral Velho	14,5
São Bentinho	14,5
Bernardino Batista	14,3
Borborema	14,3
Arara	13,9
Cubati	13,0
Cajazeiras	11,5
Livramento	11,0
Poço de José de Moura	10,9
São Domingos do Cariri	10,8

Posto Pluviométrico	Total 01/04
Imaculada	10,4
Sapé	10,2
Paulista	10,0
Agua Branca	10,0
Campina Grande/São José da Mata	9,9
Alagoa Grande	9,8
Catingueira	9,7
Barra de Santa Rosa	9,6
Quixaba	9,0
Cuitegi	8,7
Bom Sucesso	8,7
São José do Sabugi	8,5
São Bento	8,4
Cacimbas	8,4
Triunfo	8,2
São José de Caiana	7,8
São Domingos	7,0
Santa Cruz	7,0
Pedra Branca	6,8
Vieirópolis	6,7
Areia de Baraúnas	6,6
Fagundes	6,5
Cajazeiras/Açude Engenheiro Avidos	6,5
Passagem	6,3
Emas	6,1
Condado	6,0
Juru	5,7
Catolé do Rocha	5,6
Boa Vista	5,0
Boa Ventura	4,5
Bom Jesus	4,2
Sertãozinho	4,1
Coremas/Açude Coremas	3,9
Monte Horebe	3,6
Diamante	3,5
Areial	3,3
São José de Piranhas	3,2
Conceição	2,9
Manaíra	2,7
Cajazeiras/Sítio São José	2,5
João Pessoa/DFAARA	2,2
Itapororoca	2,1
Salgadinho	2,0

Posto Pluviométrico	Total 01/04
São José de Espinharas	1,7
São Sebastião de Lagoa de Roça	1,5
Mamanguape	1,5
Areia	1,4
Cruz do Espírito Santo	1,3
Puxinanã	1,2
Ibiara	0,8
Araçagi	0,5
Cabedelo	0,3

Chuvas Acumuladas no Mês (mm) - 01/04 - 01/04

(Valores acumulados acima de 30,00mm)

Posto Pluviométrico	Total 01/04 - 01/04
Santa Cecília	91,5
Mato Grosso	85,5
Brejo do Cruz	82,1
São Sebastião do Umbuzeiro	72,4
Nova Floresta	67,4
Caiçara	63,1
Cajazeirinhas	62,5
Taperoá	59,5
São João do Tigre	57,2
Ouro Velho	56,2
Santa Teresinha	53,3
Serra Grande	53,1
Araruna	49,7
Nova Palmeira	46,6
Jericó	46,2
São José do Bonfim	46,0
Baraúna	45,0
Parari	44,0
Barra de São Miguel	43,8
Curral de Cima	43,0
Pirpirituba	43,0
São João do Cariri	42,7
Coxixola	42,3
São José dos Cordeiros	40,1
Maturéia	40,0
Mãe D`Água	39,0
Lastro	37,5
Belém do Brejo do Cruz	36,0
Sumé	34,9
Teixeira	34,4

Posto Pluviométrico	Total 01/04 - 01/04
Serraria	33,6
Prata	32,9
Camalaú	31,4
Serra Branca	30,7
Alagoinha	30,0
Várzea	30,0

Chuvas Acumuladas no Ano (mm) - 01/01 - 01/04

(Valores acumulados acima de 400,00mm)

Posto Pluviométrico	Total 01/01 - 01/04
Vista Serrana/Desterro de Malta	851,2
Paulista	762,4
Bonito de Santa Fé	733,0
Monte Horebe	726,3
Coremas/Açude Coremas	689,0
Tavares	684,4
Belém do Brejo do Cruz	682,3
São José do Bonfim	673,9
Emas	672,4
Cajazeiras	671,8
Diamante	671,4
São Bento	667,6
Bom Sucesso	666,0
Pombal	661,7
Brejo do Cruz	641,8
São José da Lagoa Tapada	639,6
Boa Ventura	632,1
Cajazeirinhas	630,0
Maturéia	629,4
São Bentinho	617,9
Catingueira	615,2
Jericó	607,2
Santana dos Garrotes	606,8
Pirpirituba	604,5
Uiraúna	604,1
Taperoá	601,5
Teixeira	599,7
Santa Cruz	596,5
Santa Teresinha	593,4
Lagoa	590,8
Pedra Branca	586,4
São José de Espinharas	586,3
Mãe D`Água	584,7

Posto Pluviométrico	Total 01/01 - 01/04
Bernardino Batista	580,6
Sousa	579,6
Triunfo	576,9
João Pessoa/DFAARA	573,4
Serra Grande	565,0
Água Branca	564,4
Juazeirinho	561,5
Manaíra	560,9
Aparecida	553,6
São José de Piranhas	552,1
São José do Brejo do Cruz	549,7
Mato Grosso	547,8
Vieirópolis	541,7
Riacho dos Cavalos/Jenipapeiro dos Carreiros	538,8
São José do Sabugi	533,2
Juru	532,6
Prata	532,5
Condado	527,5
São Domingos	526,2
Cajazeiras/Sítio São José	525,2
Nova Olinda	525,0
Santa Inês	513,7
Santana de Mangueira	511,5
São José de Caiana	511,3
Patos/EMBRAPA	508,4
Itaporanga	502,4
Poço Dantas	502,0
Lastro	500,7
Tenório	498,1
Cajazeiras/Açude Lagoa do Arroz	493,7
Mamanguape/ASPLAN	493,3
Princesa Isabel	493,1
Baía da Traição	489,8
Ibiara	489,3
Aguiar	485,8
Frei Martinho	480,2
Conceição	468,6
Cabedelo	466,8
Alagoa Grande	461,2
Cuitegi	460,3
Cachoeira dos Índios	460,2
Curral Velho	457,5
Amparo	457,4

Posto Pluviométrico	Total 01/01 - 01/04
Sertãozinho	457,1
Poço de José de Moura	454,5
São José dos Cordeiros	454,2
Cajazeiras/Açude Engenheiro Avidos	448,7
Santa Helena	444,2
São João do Cariri	444,1
Igaracy	444,0
Nova Floresta	443,3
Pilõesinhos	441,6
Ouro Velho	440,6
Joca Claudino/Santarém	436,8
Santa Luzia	436,8
Catolé do Rocha	436,7
Borborema	434,4
Areia	434,3
Sapé	432,4
João Pessoa/CEDRES	431,4
Alagoinha	428,3
Rio Tinto	422,1
Picuí	421,4
Areia de Baraúnas	413,5
Conde/Açude Gramame Mamuaba	413,4
Massaranduba	413,0
Lucena	410,3
Bom Jesus	407,8
Sousa/São Gonçalo	407,5
Passagem	406,7
Mataraca	405,6
Pilar	404,9
Itaporanga/Fazenda Veludo	403,6
Olho D'Água	403,2
Nova Palmeira	402,8

Qualquer dúvida entrar em contato com:

Monitoramento Sala de Situação
 Tel. Fixo: (83) 3310-6367
 Cel: (83) 98841-9918
 email: gemoh@aesa.pb.gov.br