

INFORME METEOROLÓGICO DIÁRIO SALA DE SITUAÇÃO

Campina Grande, 02 de abril de 2024

Análise

Na manhã de hoje observa-se reduzida na nebulosidade em praticamente todo estado. No entanto, nos períodos da tarde e da noite existem a possibilidade de ocorrência de chuvas de intensidade fraca a moderada, por vezes forte, sobre áreas das regiões do Cariri/Curimataú, Sertão e Alto Sertão, se estendendo de forma pontual para as demais regiões, principalmente sobre áreas da região do Agreste e Brejo.

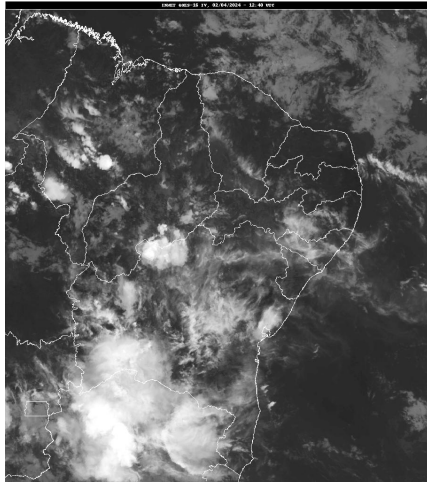

Fonte: INMET

Distribuição Espacial das Chuvas

No período das 07:00h do dia 01/04/2024 às 07:00h do dia 02/04/2024, foram informadas precipitações em 80 dos 242 postos pluviométricos monitorados pela AESA. A maior precipitação foi observada em Areial : 130,2 mm.

PRECIPITAÇÃO MÁXIMA DOS MUNICÍPIOS/POSTOS NO DIA 02/04/2024

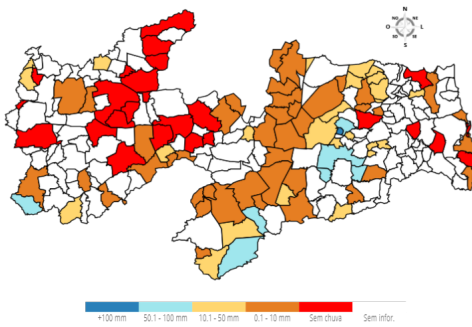

Chuvas Acumuladas do Dia (mm) - 02/04

Posto Pluviométrico	Total 02/04
Areial	130,2
Santa Inês	97,6
Esperança	84,4
Campina Grande/EMBRAPA	82,6
São João do Tigre	75,2
Congo	67,0
Caturité/Fazenda Campo de Emas	62,0
Fagundes	60,1

Posto Pluviométrico	Total 02/04
Campina Grande/INSA	49,2
Pocinhos	48,6
São Sebastião de Lagoa de Roça	48,1
Araruna	44,3
Campina Grande/Sítio Açude de Dentro	40,0
Campina Grande/São José da Mata	39,5
Santa Cecília	38,2
Puxinanã	34,1
Juarez Távora	32,0
Algodão de Jandaíra	23,9
Riachão	23,5
Dona Inês	23,5
Nova Floresta	23,0
Serra Redonda	22,2
São Domingos do Cariri	21,0
Bananeiras	19,8
Bom Sucesso	19,3
São Sebastião do Umbuzeiro	17,3
Camalaú	17,2
Triunfo	17,2
Assunção	17,0
Bernardino Batista	13,3
Borborema	13,3
Cacimba de Dentro	11,5
Riachão do Bacamarte	11,5
Mãe D'Água	11,0
Manaíra	10,9
Curral de Cima	10,7
Santa Luzia	8,3
Itatuba	8,3
Coxixola	8,2
Imaculada	7,5
Olivedos	7,5
Pedra Lavrada	7,4
Teixeira	7,3
Damião	7,2
Sumé/UFCEG	7,0
Amparo	6,4
Mamanguape	6,4
Soledade	6,2

Posto Pluviométrico	Total 02/04
Lucena	6,0
Mamanguape/ASPLAN	5,9
Gado Bravo	5,2
Nova Palmeira	4,8
João Pessoa/DFAARA	4,8
Sumé	4,3
São Vicente do Seridó	4,3
Solânea	4,0
Juazeirinho	3,9
Barra de São Miguel	3,5
Picuí	3,4
Prata	3,3
Gurjão	3,3
Ouro Velho	3,0
Conceição	2,5
Cubati	2,4
Maturéia	2,3
Serra Branca	2,0
Aparecida	2,0
Catingueira	1,9
São José do Sabugi	1,7
Zabelê	1,7
São João do Cariri	1,5
Pedra Branca	1,3
Frei Martinho	1,2
Pitimbu	1,2
Arara	1,1
Pilões	1,0
Tavares	1,0
Barra de Santa Rosa	0,9
Cabaceiras	0,7
Sousa/São Gonçalo	0,2

Chuvas Acumuladas no Mês (mm) - 01/04 - 02/04

(Valores acumulados acima de 30,00mm)

Posto Pluviométrico	Total 01/04 - 02/04
Areial	133,5
São João do Tigre	132,4
Santa Cecília	129,7
Santa Inês	100,4
Araruna	94,0
Congo	90,5
Nova Floresta	90,4

Posto Pluviométrico	Total 01/04 - 02/04
São Sebastião do Umbuzeiro	89,7
Mato Grosso	85,5
Esperança	84,4
Campina Grande/EMBRAPA	82,6
Brejo do Cruz	82,1
Fagundes	66,6
Caiçara	63,1
Cajazeirinhas	62,5
Caturité/Fazenda Campo de Emas	62,0
Campina Grande/Sítio Açude de Dentro	60,0
Taperoá	59,5
Ouro Velho	59,2
Curral de Cima	53,7
Pocinhos	53,6
Santa Teresinha	53,3
Serra Grande	53,1
Nova Palmeira	51,4
Coxixola	50,5
Mãe D'Água	50,0
São Sebastião de Lagoa de Roça	49,6
Campina Grande/São José da Mata	49,4
Campina Grande/INSA	49,2
Camalaú	48,6
Barra de São Miguel	47,3
Jericó	46,2
São José do Bonfim	46,0
Baraúna	45,0
Dona Inês	44,8
São João do Cariri	44,2
Parari	44,0
Serra Redonda	43,4
Pirpirituba	43,0
Maturéia	42,3
Teixeira	41,7
São José dos Cordeiros	40,1
Sumé	39,2
Riachão	38,5
Bananeiras	37,8
Lastro	37,5
Prata	36,2
Belém do Brejo do Cruz	36,0
Puxinanã	35,3
Santa Luzia	35,2

Posto Pluviométrico	Total 01/04 - 02/04
Solânea	34,0
Serraria	33,6
Serra Branca	32,7
Juarez Távora	32,0
São Domingos do Cariri	31,8
Cacimba de Dentro	31,5
Juazeirinho	30,8
Soledade/Fazenda Pendência	30,5
Alagoinha	30,0
Várzea	30,0

Chuvas Acumuladas no Ano (mm) - 01/01 - 02/04
(Valores acumulados acima de 500,00mm)

Posto Pluviométrico	Total 01/01 - 02/04
Vista Serrana/Desterro de Malta	851,2
Paulista	762,4
Bonito de Santa Fé	733,0
Monte Horebe	726,3
Coremas/Açude Coremas	689,0
Tavares	685,4
Bom Sucesso	685,3
Belém do Brejo do Cruz	682,3
São José do Bonfim	673,9
Emas	672,4
Cajazeiras	671,8
Diamante	671,4
São Bento	667,6
Pombal	667,1
Brejo do Cruz	641,8
São José da Lagoa Tapada	639,6
Boa Ventura	632,1
Maturéia	631,7
Cajazeirinhas	630,0
São Bentinho	617,9
Catingueira	617,1
Santa Inês	614,1
Jericó	607,2
Teixeira	607,0
Santana dos Garrotes	606,8
Pirpirituba	604,5
Uiraúna	604,1
Taperoá	601,5
Santa Cruz	596,5

Posto Pluviométrico	Total 01/01 - 02/04
Mãe D'Água	595,7
Triunfo	594,1
Bernardino Batista	593,9
Santa Teresinha	593,4
Lagoa	590,8
Pedra Branca	587,7
São José de Espinharas	586,3
Sousa	579,6
João Pessoa/DFAARA	578,2
Manaíra	571,8
Juazeirinho	565,4
Serra Grande	565,0
Água Branca	564,4
Aparecida	555,6
São José de Piranhas	552,1
São José do Brejo do Cruz	549,7
Mato Grosso	547,8
Vieirópolis	541,7
Riacho dos Cavalos/Jenipapeiro dos Carreiros	538,8
Prata	535,8
São José do Sabugi	534,9
Juru	532,6
Condado	527,5
Cajazeiras/Sítio São José	526,8
São Domingos	526,2
Nova Olinda	525,0
Santana de Mangueira	511,5
São José de Caiana	511,3
Patos/EMBRAPA	508,4
Itaporanga	502,4
Poço Dantas	502,0
Lastro	500,7

Qualquer dúvida entrar em contato com:

Monitoramento Sala de Situação
Tel. Fixo: (83) 3310-6367
Cel: (83) 98841-9918
email: gemoh@aes.pb.gov.br