

## INFORME METEOROLÓGICO DIÁRIO SALA DE SITUAÇÃO

Campina Grande, 03 de abril de 2024

### Análise

Nesta manhã de quarta-feira, se observa condição de menor concentração de nebulosidade sobre boa parte do estado da Paraíba. Porém, a alta concentração de umidade presente no ar, combinada à temperaturas mais elevadas, ainda deixa o tempo instável e favorável à ocorrência de pancadas isoladas de chuva.

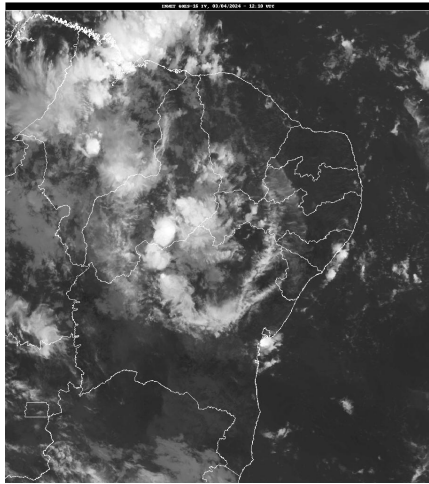

Fonte da Imagem: INMET

### Distribuição Espacial das Chuvas

No período das 07:00h do dia 02/04/2024 às 07:00h do dia 03/04/2024, foram informadas precipitações em 99 dos 242 postos pluviométricos monitorados pela AESA. A maior precipitação foi observada em Congo : 50,5 mm.

PRECIPITAÇÃO MÁXIMA DOS MUNICÍPIOS/POSTOS NO DIA 03/04/2024

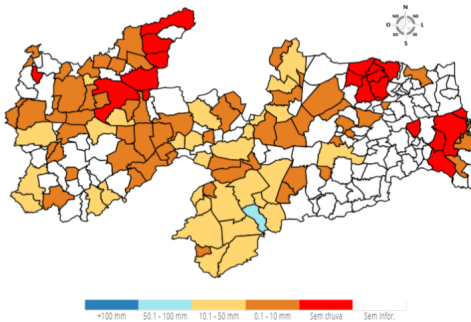

### Chuvas Acumuladas do Dia (mm) - 03/04

Posto Pluviométrico	Total 03/04
Congo	50,5
Princesa Isabel	46,2
Serra Branca	40,9
São João do Cariri	34,2
Coxixola	32,5
São Mamede	29,0
Nova Palmeira	27,8
São João do Tigre	27,0
Sumé/UFCG	27,0

Posto Pluviométrico	Total 03/04
Desterro	26,5
Prata	25,9
Tenório	25,2
Sumé	24,5
Picuí	22,3
São José de Piranhas	21,9
Campina Grande/Sítio Açude de Dentro	21,0
São Francisco	19,2
Camalaú	18,8
Taperoá	18,7
São José do Bonfim	17,5
São Vicente do Seridó	17,0
Caraúbas	16,7
Conceição	16,4
São Sebastião do Umbuzeiro	15,8
Campina Grande/São José da Mata	14,8
Santa Inês	14,8
Cacimba de Areia	14,1
Monteiro/EMBRAPA	12,4
Coremas/Açude Coremas	10,5
Ouro Velho	10,3
Tavares	10,0
Cajazeirinhas	10,0
Assunção	10,0
Caturité/Fazenda Campo de Emas	9,6
São José dos Cordeiros	9,4
Pedra Lavrada	9,0
Serra Grande	8,7
Vieirópolis	8,3
São José do Sabugi	8,2
Agua Branca	8,0
Livramento	7,8
Cabaceiras	7,1
Zabelê	6,8
São Domingos do Cariri	6,5
São Bentinho	6,4
Maturéia	6,0
Juazeirinho	6,0
Cabedelo	5,7
Passagem	5,7

Posto Pluviométrico	Total 03/04
Poço Dantas	5,6
Baraúna	5,5
Amparo	5,4
Imaculada	5,3
Catingueira	5,2
Cajazeiras/Açude Engenheiro Avidos	5,0
Emas	4,8
Esperança/São Miguel	4,7
Algodão de Jandaíra	4,6
Aguiar	4,6
Condado	4,5
Aparecida	4,5
Parari	4,4
Areia	4,4
Bom Sucesso	4,4
Patos/EMBRAPA	4,3
São Domingos	4,1
São José de Caiana	3,7
São José da Lagoa Tapada	3,7
Riacho dos Cavalos/Jenipapeiro dos Carreiros	3,5
Olho D'Água	3,4
Alhandra	3,2
Boa Ventura	3,0
Olivedos	3,0
Bernardino Batista	2,7
Santa Cruz	2,5
Puxinanã	2,4
Nazarezinho	2,3
Santana de Mangueira	2,3
João Pessoa/DFAARA	2,0
São Sebastião de Lagoa de Roça	2,0
Santa Luzia	1,7
Catolé do Rocha	1,6
Marizópolis	1,5
Soledade	1,4
Bom Jesus	1,2
Cajazeiras/Sítio São José	1,1
Cajazeiras	1,1
Santa Teresinha	1,1
Sousa/São Gonçalo	0,9
Cachoeira dos Índios	0,9
Barra de Santa Rosa	0,7
Mãe D'Água	0,6

Posto Pluviométrico	Total 03/04
Pilõezinhos	0,5
Soledade/Fazenda Pendência	0,5
Jericó	0,4
São Vicente do Seridó/Seridó	0,3
Jacaraú	0,2
Frei Martinho	0,2
Bayeux	0,1

**Chuvas Acumuladas no Mês (mm) - 01/04 - 03/04**

(Valores acumulados acima de 50,00mm)

Posto Pluviométrico	Total 01/04 - 03/04
São João do Tigre	159,4
Congo	141,0
Areial	133,5
Santa Cecília	129,7
Santa Inês	115,2
São Sebastião do Umbuzeiro	105,5
Araruna	94,0
Nova Floresta	90,4
Mato Grosso	85,5
Esperança	84,4
Coxixola	83,0
Campina Grande/EMBRAPA	82,6
Brejo do Cruz	82,1
Campina Grande/Sítio Açude de Dentro	81,0
Nova Palmeira	79,2
São João do Cariri	78,4
Taperoá	78,2
Serra Branca	73,6
Cajazeirinhas	72,5
Caturité/Fazenda Campo de Emas	71,6
Ouro Velho	69,5
Camalaú	67,4
Fagundes	66,6
Campina Grande/São José da Mata	64,2
Princesa Isabel	63,7
Sumé	63,7
São José do Bonfim	63,5
Caiçara	63,1
Prata	62,1
Serra Grande	61,8
Casserengue/Sítio Salgado	59,8
São Mamede	56,2

Posto Pluviométrico	Total 01/04 - 03/04
Barra de Santana	55,4
Santa Teresinha	54,4
Curral de Cima	53,7
Pocinhos	53,6
São Sebastião de Lagoa de Roça	51,6
Mãe D'Água	50,6
Baraúna	50,5

**Chuvas Acumuladas no Ano (mm) - 01/01 - 03/04**

(Valores acumulados acima de 500,00mm)

Posto Pluviométrico	Total 01/01 - 03/04
Vista Serrana/Desterro de Malta	851,2
Paulista	762,4
Bonito de Santa Fé	733,0
Monte Horebe	726,3
Coremas/Açude Coremas	699,5
Tavares	695,4
São José do Bonfim	691,4
Bom Sucesso	689,7
Belém do Brejo do Cruz	682,3
Emas	677,2
Cajazeiras	672,9
Diamante	671,4
São Bento	667,6
Pombal	667,1
São José da Lagoa Tapada	643,3
Brejo do Cruz	641,8
Cajazeirinhas	640,0
Maturéia	637,7
Boa Ventura	635,1
Santa Inês	628,9
São Bentinho	624,3
Catingueira	622,3
Taperoá	620,2
Jericó	607,6
Teixeira	607,0
Santana dos Garrotes	606,8
Pirpirituba	604,5
Uiraúna	604,1
Santa Cruz	599,0
Bernardino Batista	596,6
Mãe D'Água	596,3
Santa Teresinha	594,5

Posto Pluviométrico	Total 01/01 - 03/04
Triunfo	594,1
Lagoa	590,8
Pedra Branca	587,7
São José de Espinharas	586,3
João Pessoa/DFAARA	580,2
Sousa	579,6
São José de Piranhas	574,0
Serra Grande	573,7
Água Branca	572,4
Manaíra	571,8
Juazeirinho	571,4
Aparecida	560,1
Vieirópolis	550,0
São José do Brejo do Cruz	549,7
Mato Grosso	547,8
São José do Sabugi	543,1
Riacho dos Cavalos/Jenipapeiro dos Carreiros	542,3
Princesa Isabel	539,3
Juru	532,6
Condado	532,0
Prata	531,3
São Domingos	530,3
Cajazeiras/Sítio São José	527,9
Nova Olinda	525,0
Tenório	523,3
São José de Caiana	515,0
Santana de Mangueira	513,8
Patos/EMBRAPA	512,7
Poço Dantas	507,6
Itaporanga	502,4
Lastro	500,7

**Qualquer dúvida entrar em contato com:**

Monitoramento Sala de Situação  
 Tel. Fixo: (83) 3310-6367  
 Cel: (83) 98841-9918  
 email: gemoh@aes.pb.gov.br