

INFORME METEOROLÓGICO DIÁRIO SALA DE SITUAÇÃO

Campina Grande, 05 de abril de 2024

Análise

Permanecem inalteradas as condições de tempo observadas nos últimos dias na Paraíba. Contudo, devido ao aquecimento diurno e a alta concentração de umidade, poderão ocorrer pancadas de chuvas no setor centro-oeste do Estado entre a tarde e à noite, principalmente, no Sertão e Alto Sertão. No setor leste, ocorrerão chuvas passageiras no decorrer do dia.

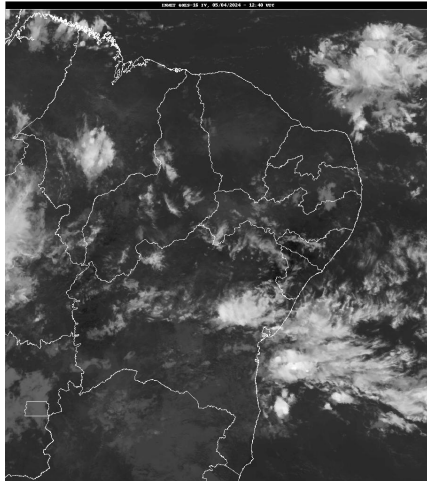

FONTE: INMET

Distribuição Espacial das Chuvas

No período das 07:00h do dia 04/04/2024 às 07:00h do dia 05/04/2024, foram informadas precipitações em 133 dos 242 postos pluviométricos monitorados pela AESA. A maior precipitação foi observada em Pilar : 100,1 mm.

PRECIPITAÇÃO MÁXIMA DOS MUNICÍPIOS/POSTOS NO DIA 05/04/2024

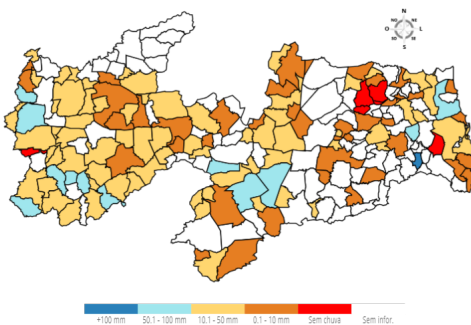

Chuvas Acumuladas do Dia (mm) - 05/04

Posto Pluviométrico	Total 05/04
Pilar	100,1
Mari	87,0
Santa Helena	74,6
Cajazeiras/Açude Lagoa do Arroz	73,8
Livramento	73,1
Serra Branca	72,3
Boa Ventura	72,0
Cajazeiras	67,2

Posto Pluviométrico	Total 05/04
Tavares	65,0
Rio Tinto	57,1
Santa Inês	56,5
São João do Cariri	55,3
Diamante	55,0
Pedra Branca	50,0
São José de Espinharas	49,3
Bom Jesus	48,5
São José de Caiana	46,3
São Mamede	45,2
Juru	43,5
Imaculada	40,1
Gurjão	39,3
Conceição	38,5
Nova Olinda	36,2
Alagoa Grande	35,0
Aparecida	34,1
Assunção	32,0
Carrapateira	32,0
Baraúna	31,0
Cacimbas	30,3
São Francisco	29,6
Santa Rita	28,8
Santana de Mangueira	28,8
Mato Grosso	28,5
Amparo	28,1
São Domingos do Cariri	28,0
Lastro	27,2
São Vicente do Seridó/Seridó	26,7
Serra Grande	26,3
Cajazeiras/Sítio São José	26,0
Cachoeira dos Índios	25,7
Juarez Távora	25,4
Marizópolis	25,1
Santana dos Garrotes	25,0
Ibiara	25,0
Coxixola	24,5
São José da Lagoa Tapada	24,5
Riachão	24,1
São José dos Cordeiros	23,8

Posto Pluviométrico	Total 05/04
Emas	23,2
Água Branca	23,0
Cacimba de Dentro	22,5
Parari	21,6
Ouro Velho	21,0
Aguiar	20,7
Frei Martinho	20,5
Puxinanã	20,4
João Pessoa/DFAARA	20,2
Areial	20,2
Itaporanga	19,5
Juazeirinho	19,2
Riacho de Santo Antônio	19,0
Mãe D`Água	18,8
Paulista	18,5
Mamanguape	18,0
Vieirópolis	17,7
Araçagi	17,5
Soledade/Fazenda Pendência	17,5
Piancó	17,4
Manaíra	17,1
São Sebastião do Umbuzeiro	16,7
Mamanguape/ASPLAN	16,0
Sousa/São Gonçalo	15,9
Princesa Isabel	15,0
Cabedelo	14,7
Cuité de Mamanguape	14,3
Santa Teresinha	14,1
São José de Piranhas	13,5
Poço Dantas	13,2
São Bentinho	12,9
Prata	12,7
São Domingos	12,5
Cacimba de Areia	12,2
Soledade	12,0
Catingueira	11,9
Jacaraú	11,8
Pedra Lavrada	11,3
Vista Serrana/Desterro de Malta	11,0
Poço de José de Moura	10,5
João Pessoa/CEDRES	10,3
Patos/EMBRAPA	9,8
Pombal	9,7

Posto Pluviométrico	Total 05/04
Triunfo	9,4
Itatuba	9,4
Lucena	9,2
Baía da Traição	9,0
Nova Floresta	8,8
Dona Inês	8,7
Sumé/UFCEG	8,6
Araruna	8,6
São José do Bonfim	8,4
Cubati	8,3
Lagoa	8,3
Caiçara	7,9
Olho D`Água	7,5
Sumé	7,4
Conde/Açude Gramame Mamuaba	7,2
Gurinhém	7,1
Zabelê	7,0
Nova Palmeira	6,8
Bernardino Batista	6,7
Curral de Cima	6,1
Passagem	6,1
Sertãozinho	5,9
Caraúbas	5,6
Tenório	5,4
Picuí	4,8
Alhandra	4,5
Santa Luzia	4,5
Pitimbu	4,1
Pirpirituba	4,0
Gado Bravo	3,7
Areia	3,7
Esperança	3,6
Condado	3,5
São João do Tigre	3,3
São Sebastião de Lagoa de Roça	3,2
Olivedos	3,1
Caturité/Fazenda Campo de Emas	3,0
Alagoinha	2,7
Cajazeirinhas	2,0
Montadas	2,0
Campina Grande/EMBRAPA	1,6
João Pessoa/Mares	0,6

Chuvas Acumuladas no Mês (mm) - 01/04 - 05/04

(Valores acumulados acima de 50,00mm)

Posto Pluviométrico	Total 01/04 - 05/04
Santa Inês	172,2
São João do Tigre	168,7
Areial	153,7
Serra Branca	145,9
Congo	145,3
São João do Cariri	133,7
São Sebastião do Umbuzeiro	133,4
Santa Cecília	129,7
Mato Grosso	120,8
Coxixola	107,5
Nova Floresta	105,2
Araruna	102,6
Tavares	102,0
São Mamede	101,4
Pilar	100,1
Santa Teresinha	98,5
Baraúna	98,0
Livramento	95,8
Nova Palmeira	94,7
Mãe D'Água	93,6
Cajazeiras/Açude Lagoa do Arroz	91,2
São José do Bonfim	90,9
Ouro Velho	90,5
Serra Grande	88,1
Esperança	88,0
Montadas	87,9
Mari	87,2
Imaculada	85,9
Campina Grande/EMBRAPA	85,6
Campina Grande/Sítio Açude de Dentro	85,0
Juazeirinho	83,2
Brejo do Cruz	82,9
Cajazeiras	81,3
Caiçara	81,1
Boa Ventura	79,5
Princesa Isabel	79,4
Cacimba de Dentro	79,2
Caturité/Fazenda Campo de Emas	79,2
Cajazeirinhas	78,8
Taperoá	78,2
Prata	74,8
Santa Helena	74,6

Posto Pluviométrico	Total 01/04 - 05/04
Tenório	74,2
São José dos Cordeiros	73,3
Sumé	71,1
Maturéia	70,7
Parari	70,0
Camalaú	67,4
Fagundes	66,6
São Domingos do Cariri	66,3
Lastro	64,7
Curral de Cima	64,5
Campina Grande/São José da Mata	64,2
São Vicente do Seridó/Seridó	64,2
Soledade/Fazenda Pendência	63,4
Riachão	62,6
Gurjão	61,6
Conceição	60,5
Casserengue/Sítio Salgado	59,8
Santa Luzia	59,4
Assunção	59,0
Diamante	58,5
Puxinanã	58,4
Pedra Branca	58,1
São José de Caiana	57,8
Juarez Távora	57,4
Rio Tinto	57,1
Riacho de Santo Antônio	56,5
São José de Espinharas	55,9
Amparo	55,7
Bom Jesus	55,7
Catingueira	55,4
Barra de Santana	55,4
Picuí	55,3
São Sebastião de Lagoa de Roça	55,2
São Francisco	55,0
Pedra Lavrada	54,9
Dona Inês	54,3
Pocinhos	53,6
Aguiar	53,0
Caraúbas	52,7
Pirpirituba	51,5
Belém do Brejo do Cruz	50,8
Emas	50,4
Teixeira	50,2

Chuvas Acumuladas no Ano (mm) - 01/01 - 05/04
(Valores acumulados acima de 500,00mm)

Posto Pluviométrico	Total 01/01 - 05/04
Vista Serrana/Desterro de Malta	864,2
Paulista	790,9
Mato Grosso	788,6
Monte Horebe	778,2
Diamante	763,6
Tavares	760,4
Cajazeiras	740,6
Bonito de Santa Fé	733,0
Coremas/Açude Coremas	722,1
São José do Bonfim	718,8
Emas	716,7
Boa Ventura	711,9
Belém do Brejo do Cruz	697,1
Bom Sucesso	696,3
Santa Inês	685,9
Pombal	679,1
São Bento	673,1
São José da Lagoa Tapada	669,1
Catingueira	660,9
Maturéia	660,1
Cajazeirinhas	646,3
Brejo do Cruz	642,6
São Bentinho	640,6
São José de Espinharas	640,5
Mãe D'Água	639,3
Santa Teresinha	638,1
Pedra Branca	637,7
Santana dos Garrotes	637,3
Taperoá	620,2
Teixeira	615,6
Juazeirinho	615,1
Pirpirituba	613,0
Jericó	610,3
Bernardino Batista	607,9
Uiraúna	604,1
Triunfo	603,5
João Pessoa/DFAARA	602,8
Serra Grande	600,0
Lagoa	599,1
Santa Cruz	599,0
Catolé do Rocha/Escola Técnica	596,7
Água Branca	595,4

Posto Pluviométrico	Total 01/01 - 05/04
Aparecida	595,0
Manaíra	593,0
São José de Piranhas	587,5
Cajazeiras/Açude Lagoa do Arroz	584,6
Sousa	579,6
Cachoeira dos Índios	576,8
Juru	576,1
São José do Brejo do Cruz	575,0
Bom Jesus	573,0
Vieirópolis	572,5
Cajazeiras/Sítio São José	563,2
São José de Caiana	562,9
Nova Olinda	561,2
Tenório	557,3
Princesa Isabel	555,0
São José do Sabugi	553,1
Santana de Mangueira	546,5
São Domingos	544,8
Prata	544,0
Riacho dos Cavalos/Jenipapeiro dos Carreiros	542,3
Condado	537,5
São João do Cariri	535,1
Belém	529,8
Lastro	527,9
Itaporanga	521,9
Poço Dantas	520,8
Patos/EMBRAPA	520,2
Santa Helena	518,8
Mamanguape/ASPLAN	515,2
Aguiar	514,5
Ibiara	514,3
Pilar	510,4
Conceição	506,7
Baía da Traição	505,2
Frei Martinho	505,2

Qualquer dúvida entrar em contato com:

Monitoramento Sala de Situação
Tel. Fixo: (83) 3310-6367
Cel: (83) 98841-9918
email: gemoh@aes.pb.gov.br