

## INFORME METEOROLÓGICO DIÁRIO SALA DE SITUAÇÃO

Campina Grande, 09 de abril de 2024

### Análise

A configuração de ventos nos altos e baixos níveis da atmosfera está contribuindo para o aumento da nebulosidade sobre grande parte da Paraíba, como também a formação de aglomerados de nuvens adjacentes à costa leste. Com isso, entre o período da tarde e noite, poderão ocorrer chuvas de intensidade fraca a moderada, por vezes forte, sobre áreas isoladas das regiões do Litoral, Agreste e Brejo, podendo se estender de forma pontual sobre as regiões do Cariri/Curimataú, Sertão e Alto Sertão. As chuvas mais significativas deverão continuar no dia de amanhã, principalmente na faixa litorânea. s. As temperaturas máximas registradas na tarde de ontem em Bananeiras; 29,6°C, Cabaceiras; 33,7°C, Campina Grande; 30,6°C, João Pessoa; 32,4°C, Monteiro; 31,7°C, Patos; 34,2°C, Picuí; 32,2°C e Sousa; 33,3°C e, as mínimas registradas na madrugada de hoje em Bananeiras; 23,0°C, Cabaceiras; 21,8°C, Campina Grande; 22,3°C, João Pessoa; 25,4°C, Monteiro; 22,0°C, Patos; 24,6°C, Picuí; 21,9°C e Sousa; 24,0°C, Fonte: AESA.

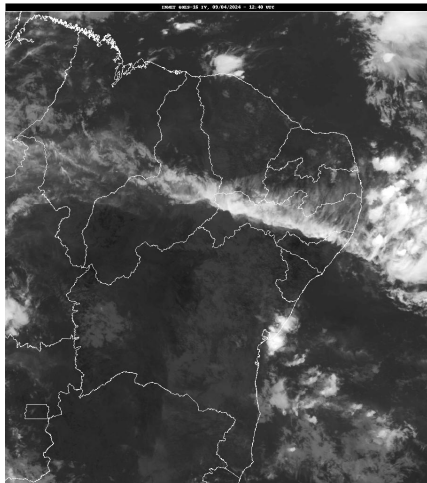

FONTE: INMET

### Distribuição Espacial das Chuvas

No período das 07:00h do dia 08/04/2024 às 07:00h do dia 09/04/2024, foram informadas precipitações em 9 dos 242 postos pluviométricos monitorados pela AESA. A maior precipitação foi observada em Jacaraú : 23,2 mm.

PRECIPITAÇÃO MÁXIMA DOS MUNICÍPIOS/POSTOS NO DIA 09/04/2024

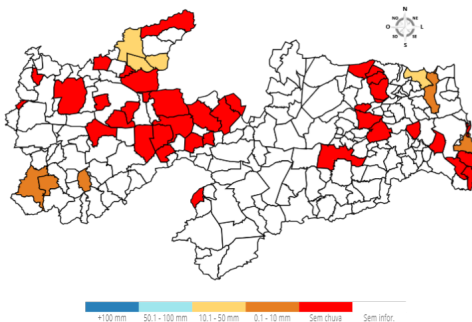

### Chuvas Acumuladas do Dia (mm) - 09/04

Posto Pluviométrico	Total 09/04
Jacaraú	23,2
São Bento	18,7

Posto Pluviométrico	Total 09/04
Riacho dos Cavalos/EMEPA	14,0
Catolé do Rocha	11,2
Ibiara	6,6
Mamanguape/ASPLAN	1,5
João Pessoa/CEDRES	0,7
Pedra Branca	0,5
Conceição	0,2

### Chuvas Acumuladas no Mês (mm) - 01/04 - 09/04

(Valores acumulados acima de 50,00mm)

Posto Pluviométrico	Total 01/04 - 09/04
Santa Inês	172,2
São João do Tigre	168,7
Areial	153,7
Serra Branca	145,9
Congo	145,3
São João do Cariri	133,7
São Sebastião do Umbuzeiro	133,4
São Miguel de Taipu	130,8
Santa Cecília	129,7
Mato Grosso	128,4
Cajazeirinhas	127,2
Boa Ventura	125,1
Nova Floresta	115,3
Taperoá	109,9
Araruna	108,6
Monte Horebe	107,8
Coxixola	107,5
Tavares	102,0
São Mamede	101,4
São Bento	100,6
Pilar	100,1
Santa Teresinha	99,5
Cajazeiras/Açude Lagoa do Arroz	98,8
Baraúna	98,0
Livramento	95,8
Nova Palmeira	94,7
Mãe D'Água	93,6
São José do Bonfim	93,3
São José de Caiana	93,0

Posto Pluviométrico	Total 01/04 - 09/04
Ouro Velho	90,5
Serra Grande	88,1
Esperança	88,0
Montadas	87,9
Mari	87,2
Imaculada	85,9
Campina Grande/EMBRAPA	85,6
Campina Grande/Sítio Açude de Dentro	85,0
Juazeirinho	83,2
Maturéia	83,0
Brejo do Cruz	82,9
São José de Piranhas	82,0
Cajazeiras	81,8
Caiçara	81,1
Princesa Isabel	79,4
Cacimba de Dentro	79,2
Caturité/Fazenda Campo de Emas	79,2
Coremas/Açude Coremas	78,5
Fagundes	77,1
Prata	74,8
Santa Helena	74,6
Tenório	74,2
Barra de São Miguel	73,6
São José dos Cordeiros	73,3
Pedra Branca	71,2
Sumé	71,1
Jericó	70,6
Parari	70,0
Patos/EMBRAPA	69,4
Camalaú	67,4
Bom Sucesso	66,5
São Domingos do Cariri	66,3
Lastro	64,7
Curral de Cima	64,5
Conceição	64,5
Campina Grande/São José da Mata	64,2
São Vicente do Seridó/Seridó	64,2
Catingueira	63,4
Soledade/Fazenda Pendência	63,4
Riachão	62,6
Gurjão	61,6
Casserengue/Sítio Salgado	59,8
Santa Luzia	59,4

Posto Pluviométrico	Total 01/04 - 09/04
Pedro Régis	59,1
Assunção	59,0
Diamante	58,5
Puxinanã	58,4
Juarez Távora	57,4
São Sebastião de Lagoa de Roça	57,3
Jacaraú	57,3
Bom Jesus	57,2
Rio Tinto	57,1
Nazarezinho	56,8
Riacho de Santo Antônio	56,5
Frei Martinho	56,0
São José de Espinharas	55,9
Amparo	55,7
Barra de Santana	55,4
Picuí	55,3
Igaracy	55,1
São Francisco	55,0
Pedra Lavrada	54,9
Emas	54,7
Dona Inês	54,3
Serra Redonda	54,2
Sousa	53,7
Pocinhos	53,6
Santana dos Garrotes	53,6
Aguiar	53,0
Caraúbas	52,7
Santa Cruz	52,5
Olho D'Água	52,3
Pirpirituba	51,5
São Vicente do Seridó	51,4
Algodão de Jandaíra	50,9
Belém do Brejo do Cruz	50,8
Teixeira	50,2

**Chuvas Acumuladas no Ano (mm) - 01/01 - 09/04**

(Valores acumulados acima de 500,00mm)

Posto Pluviométrico	Total 01/01 - 09/04
São Bento	882,8
Vista Serrana/Desterro de Malta	864,2
Monte Horebe	815,2
Paulista	802,2
Mato Grosso	796,2

Posto Pluviométrico	Total 01/01 - 09/04
Bonito de Santa Fé	767,0
Diamante	763,6
Coremas/Açude Coremas	763,6
Tavares	760,4
Boa Ventura	757,5
Cajazeiras	741,1
Bom Sucesso	723,8
São José do Bonfim	721,2
Emas	721,0
Belém do Brejo do Cruz	697,1
Cajazeirinhas	694,7
Santa Inês	685,9
Pombal	679,8
Maturéia	672,4
São José da Lagoa Tapada	669,1
Catingueira	668,9
São José do Sabugi	664,7
Taperoá	651,9
Pedra Branca	650,8
São José de Espinharas	648,7
Santana dos Garrotes	643,6
Brejo do Cruz	642,6
Santa Cruz	642,0
São Bentinho	640,6
Mãe D'Água	639,3
Santa Teresinha	639,1
Jericó	631,8
São José de Piranhas	630,9
Sousa	617,8
Uiraúna	615,9
Teixeira	615,6
Juazeirinho	615,1
Pirpirituba	613,0
Bernardino Batista	611,1
Triunfo	603,5
João Pessoa/DFAARA	602,8
Serra Grande	600,0
Lagoa	599,1
São José de Caiana	598,1
Catolé do Rocha/Escola Técnica	596,7
Água Branca	595,4
Aparecida	595,0
Manaíra	593,0

Posto Pluviométrico	Total 01/01 - 09/04
Cajazeiras/Açude Lagoa do Arroz	592,2
Cachoeira dos Índios	581,3
Juru	576,1
São José do Brejo do Cruz	575,0
Malta	574,7
Bom Jesus	574,5
Vieirópolis	572,5
Cajazeiras/Sítio São José	563,4
Nova Olinda	561,2
Princesa Isabel	558,1
Tenório	557,3
Santana de Mangueira	552,7
Mataraca	549,8
Condado	547,5
Riacho dos Cavalos/Jenipapeiro dos Carreiros	546,8
Patos/EMBRAPA	544,9
São Domingos	544,8
Prata	544,0
Baía da Traição	539,7
São João do Cariri	535,1
Ibiara	532,9
Belém	529,8
Lastro	527,9
Nazarezinho	526,2
Itaporanga	521,9
Poço Dantas	520,8
Frei Martinho	520,0
Mamanguape/ASPLAN	519,5
Santa Helena	518,8
São Mamede	514,9
Aguiar	514,5
Areia de Baraúnas	511,7
Conceição	510,7
Pilar	510,4

**Qualquer dúvida entrar em contato com:**

Monitoramento Sala de Situação  
 Tel. Fixo: (83) 3310-6367  
 Cel: (83) 98841-9918  
 email: gemoh@aes.pb.gov.br