

INFORME METEOROLÓGICO DIÁRIO SALA DE SITUAÇÃO

Campina Grande, 20 de março de 2024

Análise

A estação do OUTONO começou hoje às 00:h06min (20 de março), no Hemisfério Sul, e termina no dia 21 de junho às 17h51mm. No estado da Paraíba, as regiões do Cariri/Curimataú, Alto Sertão e Sertão encontram-se em seu período chuvoso. No Agreste, Brejo e Litoral, tem início o período mais chuvoso, nos meses de abril a julho. Os principais sistemas meteorológicos indutores de chuva nesta época do ano são a Zona de Convergência Intertropical (ZCIT) e os Distúrbios Ondulatórios de Leste (DOL). A combinação das altas temperaturas com o alto teor de umidade de presente no ar poderá contribuir para a ocorrência de eventos pontuais de chuvas sobre as regiões do Alto Sertão, Sertão e Cariri/Curimataú, principalmente noturno. As temperaturas máximas registradas na tarde de ontem em Areia; 30,2°C, Cabaceiras; 34,2°C, Campina Grande; 31,9°C, João Pessoa; 32,6°C, Monteiro; 32,7°C, Patos; 35,0°C, Picuí; 32,9°C e Sousa; 33,9°C e, as mínimas registradas na madrugada de hoje em Areia; 22,8°C, Cabaceiras; 23,5°C, Campina Grande; 23,4°C, João Pessoa; 27,2°C, Monteiro; 21,8°C, Patos; 24,8°C, Picuí; 23,1°C e Sousa; 24,4°C, Fonte: AESA.50

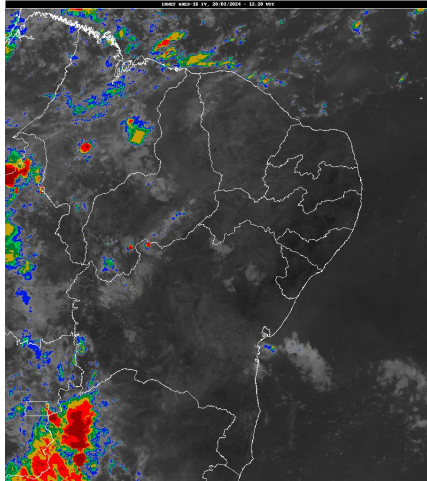

Inmet/Goes

Distribuição Espacial das Chuvas

No período das 07:00h do dia 19/03/2024 às 07:00h do dia 20/03/2024, foram informadas precipitações em 7 dos 242 postos pluviométricos monitorados pela AESA. A maior precipitação foi observada em Santana de Mangueira : 25,5 mm.

PRECIPITAÇÃO MÁXIMA DOS MUNICÍPIOS/POSTOS NO DIA 20/03/2024

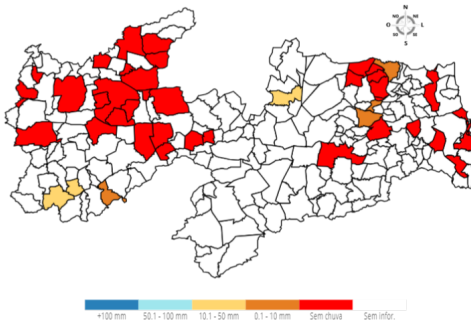

Chuvas Acumuladas do Dia (mm) - 20/03

Posto Pluviométrico	Total 20/03
Santana de Mangueira	25,5

Posto Pluviométrico	Total 20/03
Pedra Lavrada	10,7
Curral Velho	10,5
Tavares	1,0
Serraria	0,8
Areia	0,4
Campo de Santana/Tacima	0,2

Chuvas Acumuladas no Mês (mm) - 01/03 - 20/03

(Valores acumulados acima de 40,00mm)

Posto Pluviométrico	Total 01/03 - 20/03
Tavares	367,6
Paulista	367,1
Emas	334,2
Pedra Branca	333,4
Coremas/Açude Coremas	318,9
Vista Serrana/Desterro de Malta	314,0
São José do Bonfim	284,4
São Bento	270,3
Pombal	267,4
Mãe D'Água	257,4
São José de Espinharas	247,8
Manaíra	247,2
São José de Piranhas	245,6
Água Branca	244,4
São Domingos	243,4
Santana dos Garrotes	240,7
Boa Ventura	237,3
Nova Olinda	235,4
Teixeira	231,1
Cajazeiras	227,7
São Bentinho	225,8
Maturéia	222,3
São José do Sabugi	218,0
Juazeirinho	215,1
Santa Luzia	214,2
São José da Lagoa Tapada	212,6
Bom Jesus	212,0
Patos/EMBRAPA	206,9
Aparecida	206,3
Olho D'Água	206,1

Posto Pluviométrico	Total 01/03 - 20/03
Tenório	203,3
Curral Velho	201,1
Condado	201,0
São João do Cariri	197,8
Lagoa	189,3
Diamante	185,9
Catingueira	185,1
Serra Grande	181,9
Imaculada	180,6
Nazarezinho	180,0
Juru	178,1
Princesa Isabel	177,3
Pedra Lavrada	174,6
Riacho de Santo Antônio	174,5
Triunfo	172,7
Itaporanga	172,0
Igaracy	171,9
Lastro	171,3
Nova Palmeira	168,9
São Vicente do Seridó	166,9
Cajazeirinhas	163,8
Santa Cruz	163,0
Jericó	162,3
Cajazeiras/Sítio São José	161,5
São José de Caiana	161,0
Taperoá	159,8
Belém do Brejo do Cruz	157,8
Riacho dos Cavalos/Jenipapeiro dos Carreiros	157,7
Mato Grosso	156,5
Prata	156,2
Ibiara	156,1
Ouro Velho	150,7
Santa Helena	150,6
Bom Sucesso	149,7
Aguiar	148,3
Soledade	146,4
Cachoeira dos Índios	143,6
Catolé do Rocha	142,6
Bonito de Santa Fé	141,5
Sossêgo	140,0
Passagem	138,9
Mamanguape/ASPLAN	137,0
Cajazeiras/Açude Lagoa do Arroz	136,1

Posto Pluviométrico	Total 01/03 - 20/03
Santana de Mangueira	133,8
Junco do Seridó	133,5
Joca Claudino/Santarém	132,6
Brejo do Cruz	130,6
Piancó	130,1
Nova Floresta	129,5
Bernardino Batista	128,1
Uiraúna	127,8
Amparo	126,8
Cacimba de Areia	125,9
Areia	125,8
Sobrado	125,8
Cubati	125,7
Vieirópolis	124,1
São Domingos do Cariri	124,0
Sousa	123,3
Santa Teresinha	121,6
Conceição	120,3
Olivedos	120,2
Pirpirituba	119,5
Sertãozinho	117,3
Sousa/São Gonçalo	116,0
Cajazeiras/Açude Engenheiro Avidos	116,0
Marizópolis	112,1
São Francisco	110,9
João Pessoa/DFAARA	110,8
Areia de Baraúnas	110,4
Natuba	110,3
Baraúna	109,5
Caraúbas	107,4
Cabedelo	106,3
Serra Redonda	105,0
Araçagi	104,3
Bananeiras	102,5
Picuí	101,1
Fagundes	100,9
Cuitegi	99,2
São Sebastião do Umbuzeiro	98,3
Poço de José de Moura	97,4
Gurjão	97,3
Coxixola	96,6
Itaporanga/Fazenda Veludo	96,5
Riachão	95,8

Posto Pluviométrico	Total 01/03 - 20/03
Itabaiana	94,3
Brejo dos Santos	94,0
Borborema	90,7
Itapororoca	90,2
Boa Vista	89,8
Sumé	89,3
São José dos Cordeiros	89,1
Araruna	88,9
Alagoa Grande	88,0
Santa Inês	87,5
Barra de São Miguel	87,5
Monte Horebe	87,3
São Mamede	84,1
Alagoa Nova	83,4
São Vicente do Seridó/Seridó	83,3
Aroeiras	82,9
Assunção	81,6
Conde/Açude Gramame Mamuaba	78,4
Desterro	77,5
Santa Rita	76,5
Poço Dantas	75,8
Massaranduba	75,4
Congo	73,4
Alhandra	73,3
Caiçara	72,7
Monteiro/EMBRAPA	72,1
Pilõesinhos	72,0
Ingá	71,9
Campina Grande/São José da Mata	71,8
Sapé	71,3
Malta	69,9
Sumé/UFCG	69,4
Jacaraú	69,4
Cuité	69,2
Mari	68,7
Cruz do Espírito Santo	68,5
Baía da Traição	68,4
Pitimbu	68,0
Caturité/Fazenda Campo de Emas	66,3
Solânea	66,1
Campina Grande/Sítio Açude de Dentro	65,0
Riachão do Bacamarte	64,7
Livramento	64,6

Posto Pluviométrico	Total 01/03 - 20/03
São José dos Ramos	64,0
Gurinhém	63,3
Serra Branca	62,8
Campina Grande/EMBRAPA	62,4
Esperança/São Miguel	60,9
Campo de Santana/Tacima	59,0
Lucena	58,2
Alagoinha	58,1
Serraria	57,7
Frei Martinho	57,2
São Sebastião de Lagoa de Roça	56,8
São João do Tigre	56,7
Salgadinho	56,7
Cabaceiras	56,3
Juarez Távora	56,2
Lagoa Seca	55,2
Carrapateira	55,0
Zabelê	54,6
Juripiranga	52,5
Santa Cecília	52,5
Mamanguape	51,6
João Pessoa/CEDRES	50,8
Soledade/Fazenda Pendência	50,3
Cacimbas	50,0
Areial	49,8
Conde	49,1
Campina Grande/INSA	47,5
Pilar	47,1
Matinhas	46,6
Rio Tinto	45,9
São João do Rio do Peixe/Antenor Navarro	44,2
Várzea	42,4
Pedro Régis	41,4
Esperança	41,3
Guarabira	40,8

Chuvas Acumuladas no Ano (mm) - 01/01 - 20/03

(Valores acumulados acima de 300,00mm)

Posto Pluviométrico	Total 01/01 - 20/03
Vista Serrana/Desterro de Malta	726,2
Bonito de Santa Fé	705,6
Monte Horebe	697,3

Posto Pluviométrico	Total 01/01 - 20/03
Paulista	650,7
Tavares	642,1
Coremas/Açude Coremas	635,8
Emas	635,7
Pombal	616,3
São José da Lagoa Tapada	609,8
Diamante	607,9
Cajazeiras	606,6
São Bento	605,0
Boa Ventura	592,9
Santana dos Garrotes	582,5
Pedra Branca	570,1
Belém do Brejo do Cruz	556,2
São Bentinho	554,2
Manaíra	552,7
Maturéia	536,3
São José do Bonfim	533,3
Teixeira	532,9
Bom Sucesso	527,4
Água Branca	526,4
Sousa	525,5
Nova Olinda	525,0
São José de Piranhas	522,2
Aparecida	521,8
Cajazeirinhas	521,3
São José de Espinharas	518,3
Juru	515,6
Catingueira	508,7
Santa Teresinha	506,2
São José do Sabugi	504,2
Itaporanga	497,6
Santana de Mangueira	495,7
São Domingos	491,6
Bernardino Batista	485,5
Brejo do Cruz	484,6
Taperoá	484,2
Mãe D'Água	484,0
Serra Grande	483,2
João Pessoa/DFAARA	481,8
Jericó	481,5
Santa Inês	480,9
Uiraúna	480,6
São José de Caiana	477,1

Posto Pluviométrico	Total 01/01 - 20/03
Triunfo	476,3
Juazeirinho	475,4
Princesa Isabel	471,5
Ibiara	471,4
Lagoa	466,2
Pirpirituba	463,5
Mato Grosso	462,3
Condado	457,5
Tenório	455,2
Santa Cruz	451,5
Mamanguape/ASPLAN	444,1
Riacho dos Cavalos/Jenipapeiro dos Carreiros	443,4
Cajazeiras/Sítio São José	443,2
Aguiar	437,3
Igaracy	432,7
Patos/EMBRAPA	429,8
Joca Claudino/Santarém	429,3
Cachoeira dos Índios	424,5
Prata	423,8
Baía da Traição	423,5
Conceição	421,1
Cajazeiras/Açude Lagoa do Arroz	416,4
Cajazeiras/Açude Engenheiro Avidos	414,4
Mataraca	405,6
Vieirópolis	404,9
Itaporanga/Fazenda Veludo	403,6
São João do Cariri	401,4
São José dos Cordeiros	397,3
Cabedelo	397,2
Poço Dantas	395,6
Areia de Baraúnas	395,4
Catolé do Rocha	391,6
Alagoa Grande	391,4
Curral Velho	391,0
Bom Jesus	390,4
Santa Luzia	380,4
Amparo	379,4
Areia	379,3
Lastro	373,2
Sertãozinho	371,3
Nazarezinho	370,5
Sapé	368,6
Sousa/São Gonçalo	367,6

Posto Pluviométrico	Total 01/01 - 20/03
Imaculada	367,6
Riacho de Santo Antônio	367,5
Catolé do Rocha/Escola Técnica	365,4
Ouro Velho	365,0
Rio Tinto	361,7
Sumé/UFCG	358,6
São Francisco	357,4
Massaranduba	357,1
Pilõesinhos	356,7
Santa Helena	356,2
João Pessoa/CEDRES	354,4
Conde/Açude Gramame Mamuaba	353,9
Santa Rita	353,4
Lucena	353,4
Poço de José de Moura	353,1
Sobrado	352,0
Malta	351,6
Olho D`Água	349,5
Piancó	349,1
Cubati	348,4
Borborema	346,8
São José do Brejo do Cruz	345,3
Caraúbas	343,7
Caaporã	343,4
Sumé	343,1
Araçagi	340,8
Fagundes	335,8
Marizópolis	334,4
Serra Redonda	334,4
Nova Palmeira	334,4
Marcação	333,6
Pedra Lavrada	333,6
Pilar	331,7
Riachão	331,3
Junco do Seridó	328,6
São José de Princesa	328,5
Picuí	327,3
Passagem	327,2
Cuitegi	327,0
Cacimbas	324,8
São Domingos do Cariri	324,2
Pitimbu	321,8
Alagoinha	319,5

Posto Pluviométrico	Total 01/01 - 20/03
Alagoa Nova	318,8
São Vicente do Seridó/Seridó	318,6
São Mamede	318,0
Campina Grande/Sítio Açude de Dentro	316,3
Boa Vista	316,0
Coxixola	313,6
Cacimba de Areia	313,3
Desterro	310,2
Várzea	309,1
Belém	303,4
Frei Martinho	303,4
Santo André	302,8
Dona Inês	302,7
Cuité	302,5
Guarabira	300,4
Mamanguape	300,4

Qualquer dúvida entrar em contato com:

Monitoramento Sala de Situação
 Tel. Fixo: (83) 3310-6367
 Cel: (83) 98841-9918
 email: gemoh@aesapb.gov.br