

## INFORME METEOROLÓGICO DIÁRIO SALA DE SITUAÇÃO

Campina Grande, 21 de março de 2024

### Análise

Permanece a condição de reduzida nebulosidade em praticamente todo estado da Paraíba. No entanto, a combinação do alto teor de umidade presente no ar e as altas temperaturas, deverá contribuir para a ocorrência de eventos de chuva pontuais sobre áreas das regiões do Alto Sertão, no período noturno e, na faixa litorânea e adjacências poderão ocorrer chuvas pontuais e passageiras. As temperaturas máximas registradas na tarde de ontem em Areia; 30,2°C, Cabaceiras; 34,2°C, Campina Grande; 32,5°C, João Pessoa; 32,5°C, Monteiro; 33,0°C, Patos; 34,8°C, Picuí; 33,7°C e Sousa; 33,7°C e, as mínimas registradas na madrugada de hoje em Areia; 22,6°C, Cabaceiras; 22,7°C, Campina Grande; 22,8°C, João Pessoa; 26,3°C, Monteiro; 21,3°C, Patos; 24,6°C, Picuí; 21,5°C e Sousa; 24,6°C. Fonte: AESA.

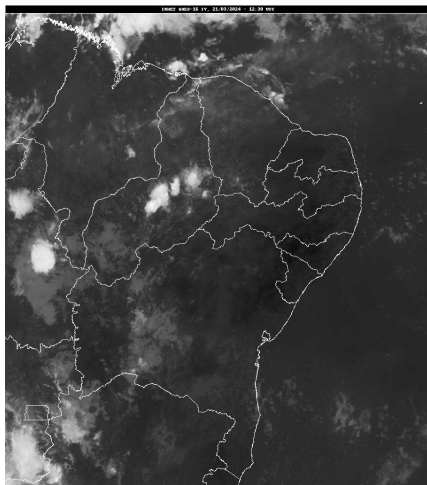

FONTE: INMET

### Distribuição Espacial das Chuvas

No período das 07:00h do dia 20/03/2024 às 07:00h do dia 21/03/2024, foram informadas precipitações em 5 dos 242 postos pluviométricos monitorados pela AESA. A maior precipitação foi observada em Paulista : 7,0 mm.

PRECIPITAÇÃO MÁXIMA DOS MUNICÍPIOS/POSTOS NO DIA 21/03/2024

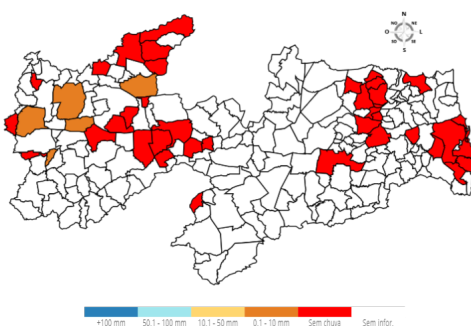

### Chuvas Acumuladas do Dia (mm) - 21/03

Posto Pluviométrico	Total 21/03
Paulista	7,0
Serra Grande	5,3
São José da Lagoa Tapada	1,2
Cajazeiras/Açude Lagoa do Arroz	1,0

Posto Pluviométrico	Total 21/03
Sousa/São Gonçalo	0,6

### Chuvas Acumuladas no Mês (mm) - 01/03 - 21/03

(Valores acumulados acima de 90,00mm)

Posto Pluviométrico	Total 01/03 - 21/03
Paulista	374,1
Tavares	367,6
Emas	334,2
Pedra Branca	333,4
Coremas/Açude Coremas	318,9
Vista Serrana/Desterro de Malta	314,0
São José do Bonfim	284,4
São Bento	270,3
Pombal	267,4
Mãe D'Água	257,4
São José de Espinharas	247,8
Manaíra	247,2
São José de Piranhas	245,6
Agua Branca	244,4
São Domingos	243,4
Santana dos Garrotes	240,7
Boa Ventura	237,3
Nova Olinda	235,4
Teixeira	231,1
Cajazeiras	227,7
São Bentinho	225,8
Maturéia	222,3
São José do Sabugi	218,0
Juazeirinho	215,1
Santa Luzia	214,2
São José da Lagoa Tapada	213,8
Bom Jesus	212,0
Patos/EMBRAPA	206,9
Aparecida	206,3
Olho D'Água	206,1
Tenório	203,3
Curral Velho	201,1
Condado	201,0
São João do Cariri	197,8

Posto Pluviométrico	Total 01/03 - 21/03
Lagoa	189,3
Serra Grande	187,2
Diamante	185,9
Catingueira	185,1
Imaculada	180,6
Nazarezinho	180,0
Juru	178,1
Princesa Isabel	177,3
Pedra Lavrada	174,6
Riacho de Santo Antônio	174,5
Triunfo	172,7
Itaporanga	172,0
Igaracy	171,9
Lastro	171,3
Nova Palmeira	168,9
São Vicente do Seridó	166,9
Belém do Brejo do Cruz	165,7
Cajazeirinhas	163,8
Santa Cruz	163,0
Jericó	162,3
Cajazeiras/Sítio São José	161,5
São José de Caiana	161,0
Taperoá	159,8
Riacho dos Cavalos/Jenipapeiro dos Carreiros	157,7
Mato Grosso	156,5
Prata	156,2
Ibiara	156,1
Ouro Velho	150,7
Santa Helena	150,6
Bom Sucesso	149,7
Aguiar	148,3
Soledade	146,4
Cachoeira dos Índios	143,6
Catolé do Rocha	142,6
Bonito de Santa Fé	141,5
Sossêgo	140,0
Passagem	138,9
Cajazeiras/Açude Lagoa do Arroz	137,1
Mamanguape/ASPLAN	137,0
Santana de Mangueira	133,8
Junco do Seridó	133,5
Joca Claudino/Santarém	132,6
Brejo do Cruz	130,6

Posto Pluviométrico	Total 01/03 - 21/03
Piancó	130,1
Nova Floresta	129,5
Sobrado	128,4
Bernardino Batista	128,1
Uiraúna	127,8
Amparo	126,8
Cacimba de Areia	125,9
Areia	125,8
Cubati	125,7
Vieirópolis	124,1
São Domingos do Cariri	124,0
Sousa	123,3
Santa Teresinha	121,6
Conceição	120,3
Olivedos	120,2
Pirpirituba	119,5
Sertãozinho	117,3
Sousa/São Gonçalo	116,6
Cajazeiras/Açude Engenheiro Avidos	116,0
Monte Horebe	112,7
Marizópolis	112,1
São Francisco	110,9
João Pessoa/DFAARA	110,8
Areia de Baraúnas	110,4
Natuba	110,3
Baraúna	109,5
Caraúbas	107,4
Araçagi	107,3
Cabedelo	106,3
Serra Redonda	105,0
Bananeiras	102,5
Picuí	101,1
Fagundes	100,9
Cuitegi	99,2
São Sebastião do Umbuzeiro	98,3
Poço de José de Moura	97,4
Gurjão	97,3
Coxixola	96,6
Itaporanga/Fazenda Veludo	96,5
Riachão	95,8
Itabaiana	94,3
Brejo dos Santos	94,0
Borborema	90,7

Posto Pluviométrico	Total 01/03 - 21/03
Itapororoca	90,2

**Chuvas Acumuladas no Ano (mm) - 01/01 - 21/03**  
(Valores acumulados acima de 400,00mm)

Posto Pluviométrico	Total 01/01 - 21/03
Vista Serrana/Desterro de Malta	726,2
Monte Horebe	722,7
Bonito de Santa Fé	705,6
Paulista	657,7
Tavares	642,1
Coremas/Açude Coremas	635,8
Emas	635,7
Pombal	616,3
São José da Lagoa Tapada	611,0
Diamante	607,9
Cajazeiras	606,6
São Bento	605,0
Boa Ventura	592,9
Santana dos Garrotes	582,5
Pedra Branca	570,1
Belém do Brejo do Cruz	564,1
São Bentinho	554,2
Manaíra	552,7
Maturéia	536,3
São José do Bonfim	533,3
Teixeira	532,9
Bom Sucesso	527,4
Água Branca	526,4
Sousa	525,5
Nova Olinda	525,0
São José de Piranhas	522,2
Aparecida	521,8
Cajazeirinhas	521,3
São José de Espinharas	518,3
Juru	515,6
Catingueira	508,7
Santa Teresinha	506,2
São José do Sabugi	504,2
Itaporanga	497,6
Santana de Mangueira	495,7
São Domingos	491,6

Posto Pluviométrico	Total 01/01 - 21/03
Serra Grande	488,5
Bernardino Batista	485,5
Brejo do Cruz	484,6
Taperoá	484,2
Mãe D'Água	484,0
João Pessoa/DFAARA	481,8
Jericó	481,5
Santa Inês	480,9
Uiraúna	480,6
São José de Caiana	477,1
Triunfo	476,3
Juazeirinho	475,4
Princesa Isabel	471,5
Ibiara	471,4
Lagoa	466,2
Pirpirituba	463,5
Mato Grosso	462,3
Condado	457,5
Tenório	455,2
Santa Cruz	451,5
Mamanguape/ASPLAN	444,1
Riacho dos Cavalos/Jenipapeiro dos Carreiros	443,4
Cajazeiras/Sítio São José	443,2
Aguiar	437,3
Igaracy	432,7
Patos/EMBRAPA	429,8
Joca Claudino/Santarém	429,3
Cachoeira dos Índios	424,5
Prata	423,8
Baía da Traição	423,5
Conceição	421,1
Cajazeiras/Açude Lagoa do Arroz	417,4
Cajazeiras/Açude Engenheiro Avidos	414,4
Mataraca	405,6
Vieirópolis	404,9
Itaporanga/Fazenda Veludo	403,6
São João do Cariri	401,4

**Qualquer dúvida entrar em contato com:**

Monitoramento Sala de Situação  
Tel. Fixo: (83) 3310-6367  
Cel: (83) 98841-9918  
email: gemoh@aes.pb.gov.br