

INFORME METEOROLÓGICO DIÁRIO SALA DE SITUAÇÃO

Campina Grande, 25 de março de 2024

Análise

Continua a condição de reduzida nebulosidade em praticamente todo estado da Paraíba. No entanto, a combinação do alto teor de umidade presente no ar e o calor, deverá contribuir para a ocorrência de eventos de chuva pontuais sobre áreas da região do Alto Sertão, no período noturno.

Na faixa litorânea e áreas adjacentes poderão ocorrer chuvas pontuais e passageiras. As temperaturas máximas registradas na tarde de ontem em Cabaceiras; 34,7°C, Campina Grande; 30,6°C, João Pessoa; 32,0°C, Monteiro; 33,5°C, Patos; 35,6°C, Picuí; 33,1°C e Sousa; 33,9°C e, as mínimas registradas na madrugada de hoje em Cabaceiras; 22,8°C, Campina Grande; 22,5°C, João Pessoa; 26,0°C, Monteiro; 20,3°C, Patos; 25,4°C, Picuí; 22,0°C e Sousa; 24,1°C. Fonte: AESA.

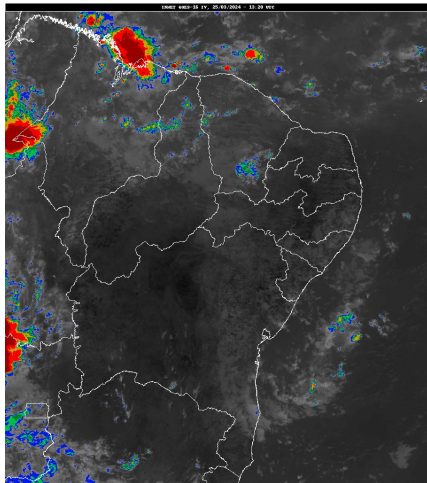

Inmet/Goes

Distribuição Espacial das Chuvas

No período das 07:00h do dia 24/03/2024 às 07:00h do dia 25/03/2024, foram informadas precipitações em 36 dos 242 postos pluviométricos monitorados pela AESA. A maior precipitação foi observada em Bonito de Santa Fé : 20,0 mm.

PRECIPITAÇÃO MÁXIMA DOS MUNICÍPIOS/POSTOS NO DIA 25/03/2024

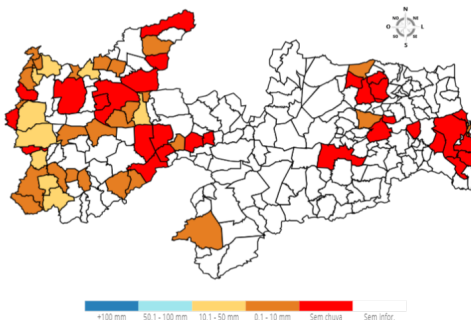

Posto Pluviométrico	Total 25/03
Santana de Mangueira	12,1
Uiraúna	11,6
Poço de José de Moura	10,5
Condado	10,0
Triunfo	9,3
Joca Claudino/Santarém	7,5
Poço Dantas	6,7
Conceição	6,5
Aguiar	4,5
Santa Inês	4,4
Jericó	4,3
Bom Sucesso	4,3
São Bentinho	3,7
Juru	3,3
Bernardino Batista	3,2
Vista Serrana/Desterro de Malta	3,0
Agua Branca	3,0
Diamante	3,0
Coremas/Açude Coremas	2,9
Brejo do Cruz	2,7
Lastro	2,5
Boa Ventura	2,5
Bom Jesus	1,9
São José do Bonfim	1,8
Cajazeirinhas	1,7
Monteiro/EMBRAPA	1,6
Cajazeiras/Açude Lagoa do Arroz	1,5
Pedra Branca	1,5
Araruna	1,1
Areia	0,4
Cabedelo	0,2

Chuvas Acumuladas do Dia (mm) - 25/03

Posto Pluviométrico	Total 25/03
Bonito de Santa Fé	20,0
Santa Cruz	17,0
São José de Piranhas	15,9
Ibiara	14,0
Cajazeiras/Açude Engenheiro Avidos	12,7

Chuvas Acumuladas no Mês (mm) - 01/03 - 25/03

(Valores acumulados acima de 60,00mm)

Posto Pluviométrico	Total 01/03 - 25/03
Paulista	388,4
Tavares	367,6
Coremas/Açude Coremas	343,1
Pedra Branca	334,9
Emas	334,2

Posto Pluviométrico	Total 01/03 - 25/03
Vista Serrana/Desterro de Malta	317,0
São José do Bonfim	287,3
São Bento	270,3
Pombal	267,4
São José de Piranhas	261,5
Mãe D`Água	257,4
Boa Ventura	249,0
São José de Espinharas	247,8
Água Branca	247,4
Manaíra	247,2
São Domingos	243,4
Santana dos Garrotes	240,7
Nova Olinda	235,4
Cajazeiras	233,8
Teixeira	231,1
Diamante	230,9
São Bentinho	229,5
São José do Sabugi	226,8
Maturéia	222,3
Bom Jesus	217,8
Juazeirinho	215,1
Santa Luzia	214,2
São José da Lagoa Tapada	213,8
Condado	211,0
Patos/EMBRAPA	206,9
Aparecida	206,3
Olho D`Água	206,1
Tenório	203,3
Curral Velho	201,1
São João do Cariri	197,8
Lagoa	189,3
Serra Grande	187,2
Catingueira	187,1
Triunfo	182,0
Juru	181,4
Imaculada	180,6
Nazarezinho	180,0
Santa Cruz	180,0
Pedra Lavrada	177,7
Princesa Isabel	177,3
Jericó	176,8
Nova Palmeira	176,7
Cajazeiras/Sítio São José	176,0

Posto Pluviométrico	Total 01/03 - 25/03
Cuitegi	175,8
Riacho de Santo Antônio	174,5
Lastro	173,8
Itaporanga	172,0
Igaracy	171,9
Ibiara	170,1
São Vicente do Seridó	169,3
Belém do Brejo do Cruz	165,7
Cajazeirinhas	165,5
Bonito de Santa Fé	161,5
São José de Caiana	161,0
Taperoá	159,8
Riacho dos Cavalos/Jenipapeiro dos Carreiros	157,7
Mato Grosso	156,5
Prata	156,2
Bom Sucesso	154,0
Cachoeira dos Índios	153,3
Aguiar	152,8
Ouro Velho	150,7
Santa Helena	150,6
Soledade	146,4
Santana de Mangueira	145,9
Catolé do Rocha	142,6
Joca Claudino/Santarém	140,1
Sossêgo	140,0
Uiraúna	139,4
Passagem	138,9
Cajazeiras/Açude Lagoa do Arroz	138,6
Sertãozinho	137,7
Mamanguape/ASPLAN	137,0
Bananeiras	135,2
Picuí	134,8
Junco do Seridó	133,5
Brejo do Cruz	133,3
Bernardino Batista	131,3
Piancó	130,1
Nova Floresta	129,5
Cajazeiras/Açude Engenheiro Avidos	128,7
Sobrado	128,4
Cubati	127,5
Araçagi	127,3
Conceição	126,8
Amparo	126,8

Posto Pluviométrico	Total 01/03 - 25/03
Areia	126,2
Cacimba de Areia	125,9
João Pessoa/DFAARA	125,4
Vieirópolis	124,1
São Domingos do Cariri	124,0
Sousa	123,3
Santa Teresinha	121,6
Olivedos	120,2
Pirpirituba	119,5
Sousa/São Gonçalo	116,6
Monte Horebe	112,7
Marizópolis	112,1
Frei Martinho	111,3
São Francisco	110,9
Areia de Baraúnas	110,4
Natuba	110,3
Borborema	109,7
Baraúna	109,5
Cabedelo	109,1
Poço de José de Moura	107,9
Caraúbas	107,4
Serra Redonda	105,0
Fagundes	100,9
Serraria	100,0
São Sebastião do Umbuzeiro	98,3
Gurjão	97,3
Coxixola	96,6
Itaporanga/Fazenda Veludo	96,5
Riachão	95,8
Itabaiana	94,3
Brejo dos Santos	94,0
Alagoinha	92,5
Massaranduba	92,3
Santa Inês	91,9
Itapororoca	90,2
Araruna	90,0
Boa Vista	89,8
Sumé	89,3
São José dos Cordeiros	89,1
Alagoa Grande	88,0
São Vicente do Seridó/Seridó	87,7
Barra de São Miguel	87,5
Conde/Açude Gramame Mamuaba	87,0

Posto Pluviométrico	Total 01/03 - 25/03
Alhandra	85,0
Pilõezinhos	84,2
São Mamede	84,1
Solânea	83,6
Alagoa Nova	83,4
Aroeiras	82,9
Poço Dantas	82,5
Santa Rita	82,0
Assunção	81,6
Lucena	81,2
Pilões	78,6
Desterro	77,5
Cruz do Espírito Santo	75,1
Monteiro/EMBRAPA	73,7
Congo	73,4
Caiçara	72,7
Sapé	72,2
Ingá	71,9
Campina Grande/São José da Mata	71,8
Malta	69,9
Sumé/UFCG	69,4
Jacaraú	69,4
Cuité	69,2
Mari	68,7
Baía da Traição	68,4
Pitimbu	68,0
Caturité/Fazenda Campo de Emas	66,3
Campina Grande/Sítio Açude de Dentro	65,0
Riachão do Bacamarte	64,7
Livramento	64,6
Guarabira	64,3
São José dos Ramos	64,0
Gurinhém	63,3
Serra Branca	62,8
Campina Grande/EMBRAPA	62,4
Esperança/São Miguel	60,9

Chuvas Acumuladas no Ano (mm) - 01/01 - 25/03

(Valores acumulados acima de 400,00mm)

Posto Pluviométrico	Total 01/01 - 25/03
Vista Serrana/Desterro de Malta	729,2
Bonito de Santa Fé	725,6
Monte Horebe	722,7

Posto Pluviométrico	Total 01/01 - 25/03
Paulista	672,0
Coremas/Açude Coremas	660,0
Diamante	652,9
Tavares	642,1
Emas	635,7
Pombal	616,3
Cajazeiras	612,7
São José da Lagoa Tapada	611,0
São Bento	605,0
Boa Ventura	604,6
Santana dos Garrotes	582,5
Pedra Branca	571,6
Belém do Brejo do Cruz	564,1
São Bentinho	557,9
Manaíra	552,7
São José de Piranhas	538,1
Maturéia	536,3
São José do Bonfim	536,2
Teixeira	532,9
Bom Sucesso	531,7
Água Branca	529,4
Sousa	525,5
Nova Olinda	525,0
Cajazeirinhas	523,0
Aparecida	521,8
Juru	518,9
São José de Espinharas	518,3
São José do Sabugi	513,0
Catingueira	510,7
Santana de Mangueira	507,8
Santa Teresinha	506,2
Itaporanga	497,6
João Pessoa/DFAARA	496,4
Jericó	496,0
Uiraúna	492,2
São Domingos	491,6
Bernardino Batista	488,7
Serra Grande	488,5
Brejo do Cruz	487,3
Triunfo	485,6
Ibiara	485,4
Santa Inês	485,3
Taperoá	484,2

Posto Pluviométrico	Total 01/01 - 25/03
Mãe D'Água	484,0
São José de Caiana	477,1
Juazeirinho	475,4
Princesa Isabel	471,5
Santa Cruz	468,5
Condado	467,5
Lagoa	466,2
Pirpirituba	463,5
Mato Grosso	462,3
Cajazeiras/Sítio São José	457,7
Tenório	455,2
Mamanguape/ASPLAN	444,1
Riacho dos Cavalos/Jenipapeiro dos Carreiros	443,4
Aguiar	441,8
Joca Claudino/Santarém	436,8
Cachoeira dos Índios	434,2
Igaracy	432,7
Patos/EMBRAPA	429,8
Conceição	427,6
Cajazeiras/Açude Engenheiro Avidos	427,1
Prata	423,8
Baía da Traição	423,5
Cajazeiras/Açude Lagoa do Arroz	418,9
Mataraca	405,6
Vieirópolis	404,9
Cuitegi	403,6
Itaporanga/Fazenda Veludo	403,6
Poço Dantas	402,3
São João do Cariri	401,4

Qualquer dúvida entrar em contato com:

Monitoramento Sala de Situação
 Tel. Fixo: (83) 3310-6367
 Cel: (83) 98841-9918
 email: gemoh@aes.pb.gov.br