

## INFORME METEOROLÓGICO DIÁRIO SALA DE SITUAÇÃO

Campina Grande, 26 de março de 2024

### Análise

Permanece a condição de reduzida nebulosidade em praticamente todo estado da Paraíba. No entanto, a combinação das altas temperaturas com o alto teor de umidade presente no ar deverá contribuir à ocorrência de chuvas pontuais ao longo do Estado. Para os períodos da noite e da madrugada existem perspectivas da ocorrência de chuvas significativas na faixa litorânea e áreas adjacentes. As temperaturas máximas registradas na tarde de ontem em Bananeiras; 31,2°C, Cabaceiras; 35,2°C, Campina Grande; 31,9°C, João Pessoa; 32,1°C, Monteiro; 33,0°C, Patos; 35,3°C, Picuí; 33,4°C e Sousa; 33,3°C e, as mínimas registradas na madrugada de hoje em Bananeiras; 23,1°C, Cabaceiras; 23,1°C, Campina Grande; 23,2°C, João Pessoa; 26,2°C, Monteiro; 21,8°C, Patos; 24,1°C, Picuí; 22,3°C e Sousa; 23,2°C, Fonte: AESA.

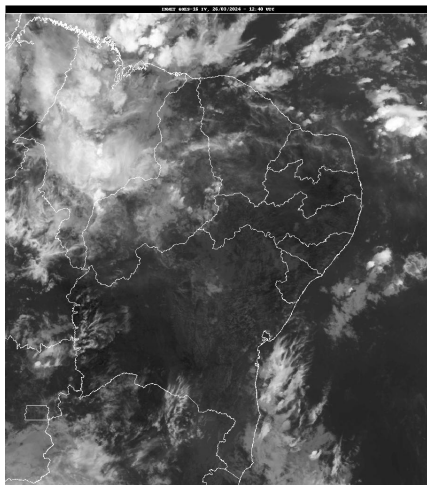

FONTE: INMET

### Distribuição Espacial das Chuvas

No período das 07:00h do dia 25/03/2024 às 07:00h do dia 26/03/2024, foram informadas precipitações em 33 dos 242 postos pluviométricos monitorados pela AESA. A maior precipitação foi observada em Serra Grande : 23,4 mm.

PRECIPITAÇÃO MÁXIMA DOS MUNICÍPIOS/POSTOS NO DIA 26/03/2024

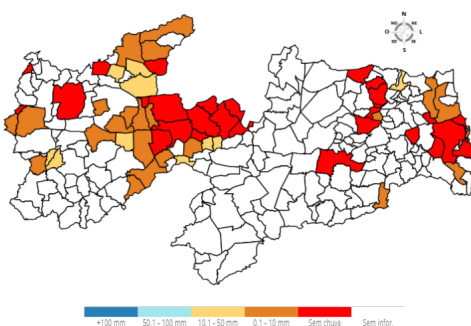

### Chuvas Acumuladas do Dia (mm) - 26/03

Posto Pluviométrico	Total 26/03
Serra Grande	23,4
Caiçara	19,6
Emas	18,2
Teixeira	17,7

Posto Pluviométrico	Total 26/03
Jericó	17,5
São José de Caiana	12,7
Passagem	12,4
Areia de Baraúnas	11,5
Paulista	11,3
Riacho dos Cavalos/Jenipapeiro dos Carreiros	10,0
São Bentinho	9,6
Mamanguape/ASPLAN	7,4
Catingueira	6,8
Brejo do Cruz	6,1
Imaculada	5,3
Agua Branca	5,0
Condado	4,0
Malta	3,7
Catolé do Rocha	3,7
Pilões	3,1
Cachoeira dos Índios	2,5
Cabedelo	1,9
Bonito de Santa Fé	1,8
Belém do Brejo do Cruz	1,7
Mãe D'Água	1,5
Cajazeiras/Açude Engenheiro Avidos	1,4
São Domingos	1,0
Cacimba de Areia	1,0
Cajazeirinhas	1,0
Coremas/Açude Coremas	0,5
Alhandra	0,5
Natuba	0,5
Rio Tinto	0,3

### Chuvas Acumuladas no Mês (mm) - 01/03 - 26/03

(Valores acumulados acima de 130,00mm)

Posto Pluviométrico	Total 01/03 - 26/03
Paulista	399,7
Tavares	367,6
Emas	352,4
Coremas/Açude Coremas	343,6
Pedra Branca	334,9
Vista Serrana/Desterro de Malta	317,0
São José do Bonfim	287,3

Posto Pluviométrico	Total 01/03 - 26/03
São Bento	270,3
Pombal	268,4
São José de Piranhas	261,5
Mãe D`Água	258,9
Água Branca	252,4
Boa Ventura	249,0
Teixeira	248,8
São José de Espinharas	247,8
Manaíra	247,2
São Domingos	244,4
Santana dos Garrotes	240,7
São Bentinho	239,1
Nova Olinda	235,4
Cajazeiras	233,8
Diamante	230,9
Lagoa	230,3
São José do Sabugi	226,8
Bom Jesus	225,2
Maturéia	222,3
Curral Velho	219,6
Juazeirinho	215,1
Condado	215,0
Santa Luzia	214,2
São José da Lagoa Tapada	213,8
Serra Grande	210,6
Patos/EMBRAPA	206,9
Aparecida	206,3
Olho D`Água	206,1
Tenório	203,3
São João do Cariri	197,8
Jericó	194,3
Catingueira	193,9
Imaculada	185,9
Triunfo	182,0
Juru	181,4
Nazarezinho	180,0
Santa Cruz	180,0
Pedra Lavrada	177,7
Princesa Isabel	177,3
Nova Palmeira	176,7
Cajazeiras/Sítio São José	176,0
Cuitegi	175,8
Riacho de Santo Antônio	174,5

Posto Pluviométrico	Total 01/03 - 26/03
Lastro	173,8
São José de Caiana	173,7
Itaporanga	172,0
Igaracy	171,9
Ibiara	170,1
São Vicente do Seridó	169,3
Riacho dos Cavalos/Jenipapeiro dos Carreiros	167,7
Belém do Brejo do Cruz	167,4
Cajazeirinhas	166,5
Bonito de Santa Fé	163,3
Taperoá	159,8
Mato Grosso	156,5
Prata	156,2
Cachoeira dos Índios	155,8
Bom Sucesso	154,0
Aguiar	152,8
Passagem	151,3
Ouro Velho	150,7
Santa Helena	150,6
Soledade	146,4
Catolé do Rocha	146,3
Santana de Mangueira	145,9
Mamanguape/ASPLAN	144,4
Joca Claudino/Santarém	140,1
Sossêgo	140,0
Brejo do Cruz	139,4
Uiraúna	139,4
Cajazeiras/Açude Lagoa do Arroz	138,6
Sertãozinho	137,7
Bananeiras	135,2
Picuí	134,8
Nova Floresta	134,4
Junco do Seridó	133,5
Bernardino Batista	131,3
Cajazeiras/Açude Engenheiro Avidos	130,1
Piancó	130,1

**Chuvas Acumuladas no Ano (mm) - 01/01 - 26/03**

(Valores acumulados acima de 400,00mm)

Posto Pluviométrico	Total 01/01 - 26/03
Vista Serrana/Desterro de Malta	729,2
Bonito de Santa Fé	727,4

Posto Pluviométrico	Total 01/01 - 26/03
Monte Horebe	722,7
Paulista	683,3
Coremas/Açude Coremas	660,5
Emas	653,9
Diamante	652,9
Tavares	642,1
Pombal	617,3
Cajazeiras	612,7
São José da Lagoa Tapada	611,0
São Bento	605,0
Boa Ventura	604,6
Santana dos Garrotes	582,5
Pedra Branca	571,6
São Bentinho	567,5
Belém do Brejo do Cruz	565,8
Manaíra	552,7
Teixeira	550,6
São José de Piranhas	538,1
Maturéia	536,3
São José do Bonfim	536,2
Água Branca	534,4
Bom Sucesso	531,7
Sousa	525,5
Nova Olinda	525,0
Cajazeirinhas	524,0
Aparecida	521,8
Juru	518,9
São José de Espinharas	518,3
Catingueira	517,5
Jericó	513,5
São José do Sabugi	513,0
Serra Grande	511,9
Santana de Mangueira	507,8
Lagoa	507,2
Santa Teresinha	506,2
Itaporanga	497,6
João Pessoa/DFAARA	496,4
Brejo do Cruz	493,4
São Domingos	492,6
Uiraúna	492,2
São José de Caiana	489,8
Bernardino Batista	488,7
Triunfo	485,6

Posto Pluviométrico	Total 01/01 - 26/03
Mãe D'Água	485,5
Ibiara	485,4
Santa Inês	485,3
Taperoá	484,2
Juazeirinho	475,4
Princesa Isabel	471,5
Condado	471,5
Santa Cruz	468,5
Pirpirituba	463,5
Mato Grosso	462,3
Cajazeiras/Sítio São José	457,7
Tenório	455,2
Riacho dos Cavalos/Jenipapeiro dos Carreiros	453,4
Mamanguape/ASPLAN	451,5
Aguiar	441,8
Joca Claudino/Santarém	436,8
Cachoeira dos Índios	436,7
Igaracy	432,7
Patos/EMBRAPA	429,8
Cajazeiras/Açude Engenheiro Avidos	428,5
Conceição	427,6
Prata	423,8
Baía da Traição	423,5
Cajazeiras/Açude Lagoa do Arroz	418,9
Curral Velho	409,5
Areia de Baraúnas	406,9
Vieirópolis	406,5
Mataraca	405,6
Bom Jesus	403,6
Cuitegi	403,6
Itaporanga/Fazenda Veludo	403,6
Poço Dantas	402,3
Cabedelo	401,9
São João do Cariri	401,4

**Qualquer dúvida entrar em contato com:**

Monitoramento Sala de Situação  
 Tel. Fixo: (83) 3310-6367  
 Cel: (83) 98841-9918  
 email: gemoh@aesapb.gov.br