

INFORME METEOROLÓGICO DIÁRIO SALA DE SITUAÇÃO

Campina Grande, 27 de março de 2024

Análise

Houve um aumento na nebulosidade em praticamente todo estado da Paraíba, associado ao deslocamento de aglomerados de nuvens oriundos do oceano Atlântico em direção à costa leste do Nordeste. Com isso, o tempo deverá com muitas nuvens e com a ocorrência de chuvas de intensidade fraca a moderada, por vezes forte, sobre áreas da região do Litoral, Agreste e Brejo, se estendendo sobre as áreas das regiões do Cariri/Curimataú, Sertão e Alto Sertão.

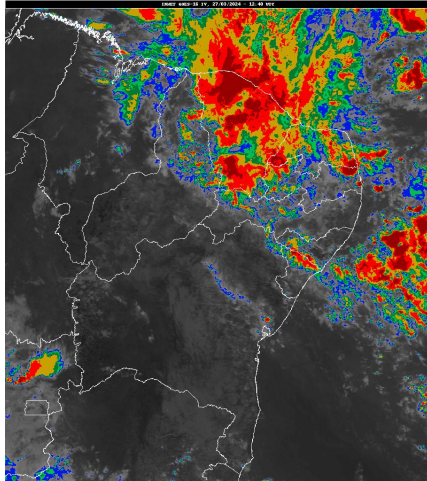

Inmet/Goes

Distribuição Espacial das Chuvas

No período das 07:00h do dia 26/03/2024 às 07:00h do dia 27/03/2024, foram informadas precipitações em 76 dos 242 postos pluviométricos monitorados pela AESA. A maior precipitação foi observada em Prata : 68,2 mm.

PRECIPITAÇÃO MÁXIMA DOS MUNICÍPIOS/POSTOS NO DIA 27/03/2024

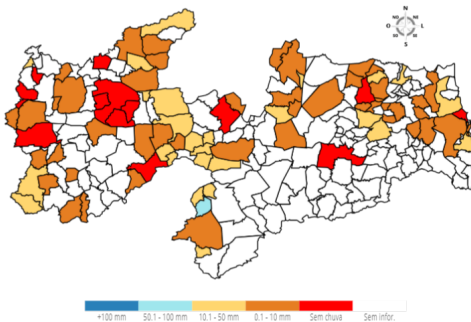

Chuvas Acumuladas do Dia (mm) - 27/03

Posto Pluviométrico	Total 27/03
Prata	68,2
Conceição	37,6
Desterro	36,2
Amparo	36,2
Cacimba de Areia	35,5
Passagem	32,5
Patos/EMBRAPA	30,8

Posto Pluviométrico	Total 27/03
Santa Inês	28,4
Maturéia	27,6
João Pessoa/DFAARA	27,2
Caixara	25,7
Cacimbas	22,4
Areia	20,0
Alagoa Grande	16,7
São Vicente do Seridó	15,6
Rio Tinto	14,3
Riacho dos Cavalos/Jenipapeiro dos Carreiros	14,2
Dona Inês	13,2
Belém do Brejo do Cruz	13,0
Vista Serrana/Desterro de Malta	13,0
Ouro Velho	12,4
Livramento	12,2
Zabelê	11,1
Bernardino Batista	10,6
São José de Espinharas	10,6
Mãe D'Água	10,5
Baraúna	10,0
Santa Rita	9,8
Paulista	9,5
Mamanguape	9,0
Brejo do Cruz	8,0
Picuí	7,9
São Bento	7,7
Água Branca	7,0
Cuité de Mamanguape	6,5
Itapororoca	6,4
Serraria	5,7
Bonito de Santa Fé	5,6
Manaíra	5,5
Cubati	5,5
Araruna	5,3
Cachoeira dos Índios	5,0
Pilõesinhos	4,4
São José do Sabugi	4,0
Taperoá	4,0
São José do Bonfim	4,0
Bananeiras	4,0

Posto Pluviométrico	Total 27/03
Guarabira	3,5
Cabedelo	3,5
Catolé do Rocha	3,5
Barra de Santa Rosa	3,5
Arara	3,3
Cacimba de Dentro	3,3
Borborema	3,3
Riachão	2,5
Cajazeiras	2,4
Monteiro/EMBRAPA	2,2
Santa Teresinha	2,0
Cajazeiras/Açude Lagoa do Arroz	1,9
São José de Princesa	1,8
Boa Ventura	1,7
Vieirópolis	1,5
Marizópolis	1,5
Sapé	1,4
São Vicente do Seridó/Seridó	1,4
Catingueira	1,3
São José de Caiana	1,3
Alagoinha	1,2
Mari	1,2
Sousa/São Gonçalo	0,9
Cajazeiras/Sítio São José	0,8
Coremas/Açude Coremas	0,8
Ibiara	0,7
Soledade	0,5
Pedra Lavrada	0,3
Frei Martinho	0,2

Chuvas Acumuladas no Mês (mm) - 01/03 - 27/03

(Valores acumulados acima de 50,00mm)

Posto Pluviométrico	Total 01/03 - 27/03
Paulista	409,2
Tavares	367,6
Emas	352,4
Coremas/Açude Coremas	344,4
Pedra Branca	334,9
Vista Serrana/Desterro de Malta	330,0
São José do Bonfim	291,3
São Bento	278,0
Mãe D`Água	269,4
Pombal	268,8

Posto Pluviométrico	Total 01/03 - 27/03
São José de Piranhas	261,5
Agua Branca	259,4
São José de Espinharas	258,4
Manaíra	252,7
Boa Ventura	250,7
Maturéia	249,9
Teixeira	248,8
São Domingos	244,4
Santana dos Garrotes	240,7
São Bentinho	239,1
Patos/EMBRAPA	238,0
Cajazeiras	236,2
Nova Olinda	235,4
Diamante	230,9
São José do Sabugi	230,8
Lagoa	230,3
Bom Jesus	225,2
Prata	224,4
Curral Velho	219,6
Juazeirinho	215,1
Condado	215,0
Santa Luzia	214,2
São José da Lagoa Tapada	213,8
Serra Grande	210,6
Aparecida	206,3
Olho D`Água	206,1
Tenório	203,3
São João do Cariri	197,8
Catingueira	195,2
Jericó	194,3
Imaculada	185,9
São Vicente do Seridó	184,9
Passagem	183,8
Triunfo	182,0
Riacho dos Cavalos/Jenipapeiro dos Carreiros	181,9
Juru	181,4
Santa Cruz	181,1
Belém do Brejo do Cruz	180,4
Nazarezinho	180,0
Pedra Lavrada	178,0
Princesa Isabel	177,3
Cajazeiras/Sítio São José	176,8
Nova Palmeira	176,7

Posto Pluviométrico	Total 01/03 - 27/03
Cuitegi	175,8
São José de Caiana	175,0
Riacho de Santo Antônio	174,5
Lastro	173,8
Itaporanga	172,0
Igaracy	171,9
Ibiara	170,8
Bonito de Santa Fé	168,9
Cajazeirinhas	166,5
Conceição	164,4
Taperoá	163,8
Ouro Velho	163,1
Amparo	163,0
Cacimba de Areia	162,4
Cachoeira dos Índios	160,8
Mato Grosso	156,5
Bom Sucesso	154,0
Aguiar	152,8
João Pessoa/DFAARA	152,6
Santa Helena	150,6
Catolé do Rocha	149,8
Brejo do Cruz	147,4
Soledade	146,9
Areia	146,2
Santana de Mangueira	145,9
Mamanguape/ASPLAN	144,4
Picuí	142,7
Bernardino Batista	141,9
Cajazeiras/Açude Lagoa do Arroz	140,5
Joca Claudino/Santarém	140,1
Sossêgo	140,0
Uiraúna	139,4
Bananeiras	139,2
Sertãozinho	137,7
Nova Floresta	134,4
Junco do Seridó	133,5
Cubati	133,0
Cajazeiras/Açude Engenheiro Avidos	130,1
Piancó	130,1
Sobrado	128,4
Araçagi	127,3
Vieirópolis	127,2
São Domingos do Cariri	124,0

Posto Pluviométrico	Total 01/03 - 27/03
Santa Teresinha	123,6
Sousa	123,3
Areia de Baraúnas	121,9
Santa Inês	120,3
Olivedos	120,2
Pirpirituba	119,5
Baraúna	119,5
Caiçara	118,0
Sousa/São Gonçalo	117,5
Cabedelo	114,5
Desterro	113,7
Marizópolis	113,6
Borborema	113,0
Monte Horebe	112,7
Frei Martinho	111,5
São Francisco	110,9
Natuba	110,8
Poço de José de Moura	107,9
Caraúbas	107,4
Serraria	106,1
Serra Redonda	105,0
Alagoa Grande	104,7
Pilões	101,7
Fagundes	100,9
Riachão	98,3
São Sebastião do Umbuzeiro	98,3
Gurjão	97,3
Itapororoca	96,6
Coxixola	96,6
Itaporanga/Fazenda Veludo	96,5
Araruna	95,3
Itabaiana	94,3
Brejo dos Santos	94,0
Alagoinha	93,7
Massaranduba	92,3
Santa Rita	91,8
Boa Vista	89,8
Sumé	89,3
São José dos Cordeiros	89,1
São Vicente do Seridó/Seridó	89,1
Pilõezinhos	88,6
Barra de São Miguel	87,5
Conde/Açude Gramame Mamuaba	87,0

Posto Pluviométrico	Total 01/03 - 27/03
Alhandra	85,5
São Mamede	84,1
Solânea	83,6
Alagoa Nova	83,4
Aroeiras	82,9
Poço Dantas	82,5
Assunção	81,6
Lucena	81,2
Pitimbu	77,5
Livramento	76,8
Monteiro/EMBRAPA	75,9
Cruz do Espírito Santo	75,1
Sapé	73,6
Malta	73,6
Congo	73,4
Cacimbas	72,4
Ingá	71,9
Campina Grande/São José da Mata	71,8
Mari	69,9
Sumé/UFCG	69,4
Jacaraú	69,4
Cuité	69,2
Baía da Traição	68,4
Rio Tinto	68,1
Guarabira	67,8
Caturité/Fazenda Campo de Emas	66,3
Zabelê	65,7
Campina Grande/Sítio Açude de Dentro	65,0
Riachão do Bacamarte	64,7
São José dos Ramos	64,0
Gurinhém	63,3
Serra Branca	62,8
Campina Grande/EMBRAPA	62,4
Esperança/São Miguel	60,9
Mamanguape	60,9
Dona Inês	60,7
Campo de Santana/Tacima	59,0
São Sebastião de Lagoa de Roça	56,8
São João do Tigre	56,7
Salgadinho	56,7
Cabaceiras	56,3
João Pessoa/CEDRES	56,3
Juarez Távora	56,2

Posto Pluviométrico	Total 01/03 - 27/03
Lagoa Seca	55,9
Carrapateira	55,0
Juripiranga	52,5
Santa Cecília	52,5
Soledade/Fazenda Pendência	50,3

Chuvas Acumuladas no Ano (mm) - 01/01 - 27/03

(Valores acumulados acima de 400,00mm)

Posto Pluviométrico	Total 01/01 - 27/03
Vista Serrana/Desterro de Malta	742,2
Bonito de Santa Fé	733,0
Monte Horebe	722,7
Paulista	692,8
Coremas/Açude Coremas	661,3
Emas	653,9
Diamante	652,9
Tavares	642,1
Pombal	617,7
Cajazeiras	615,1
São Bento	612,7
São José da Lagoa Tapada	611,0
Boa Ventura	606,3
Santana dos Garrotes	582,5
Belém do Brejo do Cruz	578,8
Pedra Branca	571,6
São Bentinho	567,5
Maturéia	563,9
Manaíra	558,2
Teixeira	550,6
Água Branca	541,4
São José do Bonfim	540,2
São José de Piranhas	538,1
Bom Sucesso	531,7
São José de Espinharas	528,9
Sousa	525,5
Nova Olinda	525,0
Cajazeirinhas	524,0
João Pessoa/DFAARA	523,6
Aparecida	521,8
Juru	518,9
Catingueira	518,8
São José do Sabugi	517,0
Santa Inês	513,7

Posto Pluviométrico	Total 01/01 - 27/03
Jericó	513,5
Serra Grande	511,9
Santa Teresinha	508,2
Santana de Mangueira	507,8
Lagoa	507,2
Brejo do Cruz	501,4
Bernardino Batista	499,3
Itaporanga	497,6
Mãe D`Água	496,0
São Domingos	492,6
Uiraúna	492,2
Prata	492,0
São José de Caiana	491,1
Taperoá	488,2
Ibiara	486,1
Triunfo	485,6
Juazeirinho	475,4
Princesa Isabel	471,5
Condado	471,5
Santa Cruz	469,6
Riacho dos Cavalos/Jenipapeiro dos Carreiros	467,6
Conceição	465,2
Pirpirituba	463,5
Mato Grosso	462,3
Patos/EMBRAPA	460,9
Cajazeiras/Sítio São José	458,5
Tenório	455,2
Mamanguape/ASPLAN	451,5
Aguiar	441,8
Cachoeira dos Índios	441,7
Joca Claudino/Santarém	436,8
Igaracy	432,7
Cajazeiras/Açude Engenheiro Avidos	428,5
Baía da Traição	423,5
Cajazeiras/Açude Lagoa do Arroz	420,8
Amparo	415,6
Curral Velho	409,5
Alagoa Grande	408,1
Vieirópolis	408,0
Areia de Baraúnas	406,9
Mataraca	405,6
Cabedelo	405,4
Bom Jesus	403,6

Posto Pluviométrico	Total 01/01 - 27/03
Cuitegi	403,6
Itaporanga/Fazenda Veludo	403,6
Poço Dantas	402,3
São João do Cariri	401,4

Qualquer dúvida entrar em contato com:

Monitoramento Sala de Situação
 Tel. Fixo: (83) 3310-6367
 Cel: (83) 98841-9918
 email: gemoh@aesapb.gov.br