

# INFORME METEOROLÓGICO DIÁRIO

## SALA DE SITUAÇÃO

Campina Grande, 04 de abril de 2024

### Análise

O transporte de umidade causado pelos ventos que sopram do Oceano em direção ao continente, combinado ao calor, ainda deixa o tempo instável e favorável à ocorrência de chuvas isoladas em boa parte do estado da Paraíba.



Imagem do Satélite GOES em 04/04/2024 as 09:40h. Fonte: INMET.

### Distribuição Espacial das Chuvas

No período das 07:00h do dia 03/04/2024 às 07:00h do dia 04/04/2024, foram informadas precipitações em 78 dos 242 postos pluviométricos monitorados pela AESA. A maior precipitação foi observada em São Vicente do Seridó/Seridó : 37,2 mm.

PRECIPITAÇÃO MÁXIMA DOS MUNICÍPIOS/POSTOS NO DIA 04/04/2024

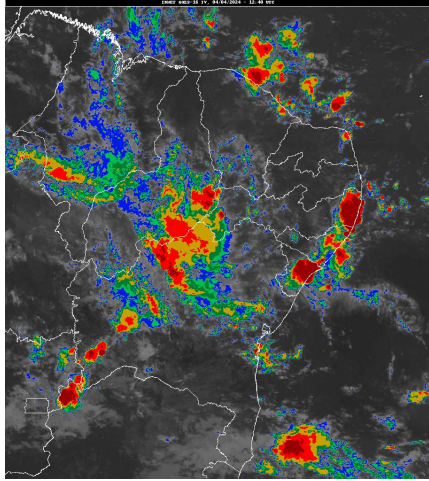
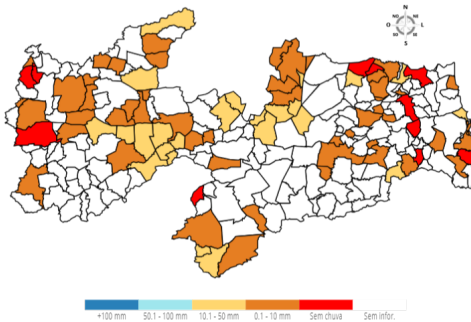

### Chuvas Acumuladas do Dia (mm) - 04/04

| Posto Pluviométrico          | Total 04/04 |
|------------------------------|-------------|
| São Vicente do Seridó/Seridó | 37,2        |
| Salgado de São Félix         | 31,8        |
| Santa Teresinha              | 30,0        |
| Tenório                      | 28,6        |
| Juazeirinho                  | 27,2        |
| Catingueira                  | 26,7        |
| Cacimba de Dentro            | 25,2        |
| Mãe D'Água                   | 24,2        |
| Olivedos                     | 24,0        |

| Posto Pluviométrico                | Total 04/04 |
|------------------------------------|-------------|
| Imaculada                          | 22,6        |
| Coremas/Açude Coremas              | 22,6        |
| Maturéia                           | 22,4        |
| Cubati                             | 22,3        |
| São José do Bonfim                 | 19,0        |
| Santa Luzia                        | 18,0        |
| Baraúna                            | 16,5        |
| Emas                               | 16,3        |
| Belém do Brejo do Cruz             | 14,8        |
| Lucena                             | 14,3        |
| São Sebastião do Umbuzeiro         | 11,2        |
| Zabelê                             | 11,0        |
| Caiçara                            | 10,1        |
| São José do Sabugi                 | 10,0        |
| Paulista                           | 10,0        |
| Cajazeiras/Sítio São José          | 9,3         |
| Nova Palmeira                      | 8,7         |
| Pedra Lavrada                      | 8,4         |
| Alagoinha                          | 7,3         |
| Bom Sucesso                        | 6,6         |
| Areia                              | 6,4         |
| Baía da Traição                    | 6,4         |
| São Francisco                      | 6,2         |
| São João do Tigre                  | 6,0         |
| Serra Redonda                      | 6,0         |
| Nova Floresta                      | 6,0         |
| Picuí                              | 5,5         |
| São Bento                          | 5,5         |
| Olho D'Água                        | 5,3         |
| Ingá                               | 5,2         |
| São Vicente do Seridó              | 4,8         |
| Cajazeiras/Açude Engenheiro Avidos | 4,7         |
| Bernardino Batista                 | 4,6         |
| Caturité/Fazenda Campo de Emas     | 4,6         |
| Cajazeirinhas                      | 4,3         |
| Congo                              | 4,3         |
| Livramento                         | 3,9         |
| Patos/EMBRAPA                      | 3,7         |
| Campo de Santana/Tacima            | 3,7         |
| Aguiar                             | 3,6         |

| Posto Pluviométrico             | Total<br>04/04 |
|---------------------------------|----------------|
| Bananeiras                      | 3,5            |
| Cabedelo                        | 3,4            |
| São Bentinho                    | 3,4            |
| Frei Martinho                   | 3,1            |
| Borborema                       | 3,1            |
| Cacimba de Areia                | 3,0            |
| Sertãozinho                     | 2,7            |
| Jericó                          | 2,5            |
| João Pessoa/DFAARA              | 2,4            |
| Passagem                        | 2,3            |
| Condado                         | 2,0            |
| Vista Serrana/Desterro de Malta | 2,0            |
| Bom Jesus                       | 1,8            |
| Cajazeiras                      | 1,5            |
| Campina Grande/EMBRAPA          | 1,4            |
| São José da Lagoa Tapada        | 1,3            |
| Cajazeiras/Açude Lagoa do Arroz | 1,1            |
| Alhandra                        | 0,8            |
| Dona Inês                       | 0,8            |
| Brejo do Cruz                   | 0,8            |
| Aparecida                       | 0,8            |
| Itabaiana                       | 0,7            |
| Pilões                          | 0,4            |
| Sousa/São Gonçalo               | 0,4            |
| São Sebastião de Lagoa de Roça  | 0,4            |
| Puxinanã                        | 0,3            |
| Cruz do Espírito Santo          | 0,3            |
| Monteiro/EMBRAPA                | 0,2            |
| Conceição                       | 0,2            |

**Chuvas Acumuladas no Mês (mm) - 01/04 - 04/04**

(Valores acumulados acima de 1,00mm)

| Posto Pluviométrico        | Total<br>01/04 - 04/04 |
|----------------------------|------------------------|
| São João do Tigre          | 165,4                  |
| Congo                      | 145,3                  |
| Areial                     | 133,5                  |
| Santa Cecília              | 129,7                  |
| São Sebastião do Umbuzeiro | 116,7                  |
| Santa Inês                 | 115,2                  |
| Nova Floresta              | 96,4                   |
| Araruna                    | 94,0                   |
| Nova Palmeira              | 87,9                   |
| Mato Grosso                | 85,5                   |

| Posto Pluviométrico                  | Total<br>01/04 - 04/04 |
|--------------------------------------|------------------------|
| Esperança                            | 84,4                   |
| Santa Teresinha                      | 84,4                   |
| Campina Grande/EMBRAPA               | 84,0                   |
| Coxixola                             | 83,0                   |
| Brejo do Cruz                        | 82,9                   |
| São José do Bonfim                   | 82,5                   |
| Campina Grande/Sítio Açude de Dentro | 81,0                   |
| São João do Cariri                   | 78,4                   |
| Taperoá                              | 78,2                   |
| Cajazeirinhas                        | 76,8                   |
| Caturité/Fazenda Campo de Emas       | 76,2                   |
| Mãe D'Água                           | 74,8                   |
| Serra Branca                         | 73,6                   |
| Caiçara                              | 73,2                   |
| Maturéia                             | 70,7                   |
| Ouro Velho                           | 69,5                   |
| Tenório                              | 68,8                   |
| Camalaú                              | 67,4                   |
| Baraúna                              | 67,0                   |
| Fagundes                             | 66,6                   |
| Campina Grande/São José da Mata      | 64,2                   |
| Juazeirinho                          | 64,0                   |
| Princesa Isabel                      | 63,7                   |
| Sumé                                 | 63,7                   |
| Prata                                | 62,1                   |
| Serra Grande                         | 61,8                   |
| Casserengue/Sítio Salgado            | 59,8                   |
| Cacimba de Dentro                    | 56,7                   |
| São Mamede                           | 56,2                   |
| Barra de Santana                     | 55,4                   |
| Santa Luzia                          | 54,9                   |
| Curral de Cima                       | 53,7                   |
| Pocinhos                             | 53,6                   |
| São Sebastião de Lagoa de Roça       | 52,0                   |
| Belém do Brejo do Cruz               | 50,8                   |
| Picuí                                | 50,5                   |
| Teixeira                             | 50,2                   |
| São José dos Cordeiros               | 49,5                   |
| Serra Redonda                        | 49,4                   |
| Campina Grande/INSA                  | 49,2                   |
| Jericó                               | 49,1                   |
| Parari                               | 48,4                   |
| São Vicente do Seridó                | 48,1                   |

| Posto Pluviométrico                          | Total<br>01/04 - 04/04 |
|--|------------------------|
| Barra de São Miguel                          | 47,3                   |
| Imaculada                                    | 45,8                   |
| Caraúbas                                     | 45,7                   |
| Dona Inês                                    | 45,6                   |
| Pedra Lavrada                                | 43,6                   |
| Serraria                                     | 43,6                   |
| Catingueira                                  | 43,5                   |
| Pirpirituba                                  | 43,0                   |
| Zabelê                                       | 42,5                   |
| Bananeiras                                   | 41,3                   |
| Monteiro/EMBRAPA                             | 39,0                   |
| Bom Sucesso                                  | 39,0                   |
| Riachão                                      | 38,5                   |
| Soledade/Fazenda Pendência                   | 38,4                   |
| São Domingos do Cariri                       | 38,3                   |
| Puxinanã                                     | 38,0                   |
| Cubati                                       | 37,7                   |
| Lastro                                       | 37,5                   |
| São Vicente do Seridó/Seridó                 | 37,5                   |
| Alagoinha                                    | 37,3                   |
| Cacimba de Areia                             | 37,1                   |
| Tavares                                      | 37,0                   |
| Coremas/Açude Coremas                        | 37,0                   |
| Caturité                                     | 35,4                   |
| Bernardino Batista                           | 34,9                   |
| Patos/EMBRAPA                                | 34,9                   |
| Olivedos                                     | 34,5                   |
| Sumé/UFCG                                    | 34,0                   |
| Solânea                                      | 34,0                   |
| Poço Dantas                                  | 33,2                   |
| Aguiar                                       | 32,3                   |
| Juarez Távora                                | 32,0                   |
| Salgado de São Félix                         | 31,8                   |
| Massaranduba                                 | 31,4                   |
| Olho D'Água                                  | 31,3                   |
| Borborema                                    | 30,7                   |
| Esperança/São Miguel                         | 30,7                   |
| Várzea                                       | 30,0                   |
| Algodão de Jandaíra                          | 28,5                   |
| São José do Sabugi                           | 28,4                   |
| Riacho dos Cavalos/Jenipapeiro dos Carreiros | 27,5                   |
| Amparo                                       | 27,4                   |
| Emas   | 27,2                   |

| Posto Pluviométrico                | Total<br>01/04 - 04/04 |
|------------------------------------|------------------------|
| Assunção                           | 27,0                   |
| Desterro                           | 26,5                   |
| Campo de Santana/Tacima            | 25,9                   |
| Triunfo                            | 25,4                   |
| São Francisco                      | 25,4                   |
| São José de Piranhas               | 25,1                   |
| São Bentinho                       | 24,3                   |
| Sousa/São Gonçalo                  | 23,6                   |
| Uiraúna                            | 23,5                   |
| Gurinhém                           | 23,0                   |
| Livramento                         | 22,7                   |
| Santana dos Garrotes               | 22,3                   |
| Junco do Seridó                    | 22,3                   |
| Gurjão                             | 22,3                   |
| Piancó                             | 22,0                   |
| Jacaraú                            | 22,0                   |
| Conceição                          | 22,0                   |
| Damião                             | 21,3                   |
| Frei Martinho                      | 20,7                   |
| Marizópolis                        | 20,6                   |
| São José da Lagoa Tapada           | 20,6                   |
| Lucena                             | 20,3                   |
| Paulista                           | 20,0                   |
| Nazarezinho                        | 19,5                   |
| Cachoeira dos Índios               | 19,4                   |
| Riacho de Santo Antônio            | 18,5                   |
| Guarabira                          | 18,0                   |
| Agua Branca                        | 18,0                   |
| Vista Serrana/Desterro de Malta    | 18,0                   |
| Malta                              | 17,8                   |
| Manaíra                            | 17,7                   |
| Cajazeiras/Açude Lagoa do Arroz    | 17,4                   |
| Pilõesinhos                        | 16,6                   |
| Cajazeiras/Açude Engenheiro Avidos | 16,2                   |
| Sousa                              | 15,5                   |
| Arara                              | 15,0                   |
| Vieirópolis                        | 15,0                   |
| Curral Velho                       | 14,5                   |
| Passagem                           | 14,3                   |
| Bayeux                             | 14,1                   |
| Cajazeiras                         | 14,1                   |
| São Bento                          | 13,9                   |
| Igaracy                            | 13,3                   |

| Posto Pluviométrico       | Total<br>01/04 - 04/04 |
|---------------------------|------------------------|
| Cajazeiras/Sítio São José | 12,9                   |
| Condado                   | 12,5                   |
| Areia                     | 12,2                   |
| Riachão do Bacamarte      | 11,5                   |
| São José de Caiana        | 11,5                   |
| João Pessoa/DFAARA        | 11,4                   |
| Barra de Santa Rosa       | 11,2                   |
| São Domingos              | 11,1                   |
| Poço de José de Moura     | 10,9                   |
| Sapé                      | 10,2                   |
| Cacimbas                  | 10,0                   |
| Alagoa Grande             | 9,8                    |
| Cabaceiras                | 9,7                    |
| Santa Cruz                | 9,5                    |
| Cabedelo                  | 9,4                    |
| Quixaba                   | 9,0                    |
| Cuitegi                   | 8,7                    |
| Itatuba                   | 8,3                    |
| Pedra Branca              | 8,1                    |
| Mamanguape                | 7,9                    |
| Soledade                  | 7,6                    |
| Boa Ventura               | 7,5                    |
| Aparecida                 | 7,3                    |
| Bom Jesus                 | 7,2                    |
| Catolé do Rocha           | 7,2                    |
| Sertãozinho               | 6,8                    |
| Areia de Baraúnas         | 6,6                    |
| Baía da Traição           | 6,4                    |
| Mamanguape/ASPLAN         | 5,9                    |
| Juru                      | 5,7                    |
| Santa Rita                | 5,4                    |
| Pombal                    | 5,4                    |
| Gado Bravo                | 5,2                    |
| Ingá                      | 5,2                    |
| Boa Vista                 | 5,0                    |
| Alhandra                  | 4,0                    |
| Monte Horebe              | 3,6                    |
| Diamante                  | 3,5                    |
| Boqueirão/Açude Boqueirão | 2,7                    |
| Santana de Mangueira      | 2,3                    |
| Pitimbu                   | 2,1                    |
| Itapororoca               | 2,1                    |
| Salgadinho                | 2,0                    |

| Posto Pluviométrico    | Total<br>01/04 - 04/04 |
|------------------------|------------------------|
| São José de Espinharas | 1,7                    |
| Cruz do Espírito Santo | 1,6                    |
| Pilões                 | 1,4                    |

**Chuvas Acumuladas no Ano (mm) - 01/01 - 04/04**

(Valores acumulados acima de 400,00mm)

| Posto Pluviométrico             | Total<br>01/01 - 04/04 |
|---------------------------------|------------------------|
| Vista Serrana/Desterro de Malta | 853,2                  |
| Paulista                        | 772,4                  |
| Bonito de Santa Fé              | 733,0                  |
| Monte Horebe                    | 726,3                  |
| Coremas/Açude Coremas           | 722,1                  |
| São José do Bonfim              | 710,4                  |
| Belém do Brejo do Cruz          | 697,1                  |
| Bom Sucesso                     | 696,3                  |
| Tavares                         | 695,4                  |
| Emas                            | 693,5                  |
| Cajazeiras                      | 674,4                  |
| São Bento                       | 673,1                  |
| Diamante                        | 671,4                  |
| Pombal                          | 667,1                  |
| Maturéia                        | 660,1                  |
| Catingueira                     | 649,0                  |
| São José da Lagoa Tapada        | 644,6                  |
| Cajazeirinhas                   | 644,3                  |
| Brejo do Cruz                   | 642,6                  |
| Boa Ventura                     | 635,1                  |
| Santa Inês                      | 628,9                  |
| São Bentinho                    | 627,7                  |
| Santa Teresinha                 | 624,5                  |
| Mãe D`Água                      | 620,5                  |
| Taperoá                         | 620,2                  |
| Teixeira                        | 615,5                  |
| Jericó                          | 610,1                  |
| Santana dos Garrotes            | 606,8                  |
| Pirpirituba                     | 604,5                  |
| Uiraúna                         | 604,1                  |
| Bernardino Batista              | 601,2                  |
| Santa Cruz                      | 599,0                  |
| Catolé do Rocha/Escola Técnica  | 596,7                  |
| Juazeirinho                     | 595,9                  |
| Triunfo                         | 594,1                  |
| Lagoa                           | 590,8                  |

| Posto Pluviométrico                          | Total<br>01/01 - 04/04 |
|--|------------------------|
| Pedra Branca                                 | 587,7                  |
| São José de Espinharas                       | 586,3                  |
| João Pessoa/DFAARA                           | 582,6                  |
| Sousa  | 579,6                  |
| Manaíra                                      | 575,9                  |
| São José de Piranhas                         | 574,0                  |
| Serra Grande                                 | 573,7                  |
| Água Branca                                  | 572,4                  |
| Aparecida                                    | 560,9                  |
| São José do Sabugi                           | 553,1                  |
| Tenório                                      | 551,9                  |
| Vieirópolis                                  | 550,0                  |
| São José do Brejo do Cruz                    | 549,7                  |
| Mato Grosso                                  | 547,8                  |
| Riacho dos Cavalos/Jenipapeiro dos Carreiros | 542,3                  |
| Princesa Isabel                              | 539,3                  |
| Cajazeiras/Sítio São José                    | 537,2                  |
| Condado                                      | 534,0                  |
| Juru   | 532,6                  |
| Prata  | 531,3                  |
| São Domingos                                 | 530,3                  |
| Belém  | 529,8                  |
| Nova Olinda                                  | 525,0                  |
| São José de Caiana                           | 515,0                  |
| Santana de Mangueira                         | 513,8                  |
| Patos/EMBRAPA                                | 510,4                  |
| Poço Dantas                                  | 507,6                  |
| Itaporanga                                   | 502,4                  |
| Lastro                                       | 500,7                  |
| Mamanguape/ASPLAN                            | 499,2                  |
| Baía da Traição                              | 496,2                  |
| Cajazeiras/Açude Lagoa do Arroz              | 494,8                  |
| Aguiar                                       | 494,0                  |
| Ibiara                                       | 489,3                  |
| Conceição                                    | 487,7                  |
| Frei Martinho                                | 484,7                  |
| São João do Cariri                           | 479,8                  |
| Cabedelo                                     | 475,6                  |
| Nova Floresta                                | 472,3                  |
| Amparo                                       | 469,3                  |
| Santa Luzia                                  | 464,8                  |
| São José dos Cordeiros                       | 462,3                  |
| Alagoa Grande                                | 461,2                  |

| Posto Pluviométrico                  | Total<br>01/01 - 04/04 |
|--------------------------------------|------------------------|
| Cachoeira dos Índios                 | 461,1                  |
| Cajazeiras/Açude Engenheiro Avidos   | 458,4                  |
| Curral Velho                         | 457,5                  |
| Igaracy                              | 457,3                  |
| São Francisco                        | 454,8                  |
| Poço de José de Moura                | 454,5                  |
| Ouro Velho                           | 453,9                  |
| Picuí                                | 452,4                  |
| Borborema                            | 450,8                  |
| Sertãozinho                          | 447,6                  |
| São João do Tigre                    | 447,2                  |
| Nova Palmeira                        | 447,1                  |
| Areia                                | 445,1                  |
| Santa Helena                         | 444,2                  |
| Pilõesinhos                          | 442,1                  |
| Congo                                | 441,2                  |
| Catolé do Rocha                      | 438,3                  |
| Joca Claudino/Santarém               | 436,8                  |
| Alagoinha                            | 435,6                  |
| Sapé                                 | 432,4                  |
| Serra Redonda                        | 432,0                  |
| João Pessoa/CEDRES                   | 431,4                  |
| Lucena                               | 430,6                  |
| Serra da Raiz                        | 429,8                  |
| Campina Grande/Sítio Açude de Dentro | 429,3                  |
| Dona Inês                            | 427,9                  |
| Santa Rita                           | 426,0                  |
| Imaculada                            | 425,3                  |
| Sumé/UFCEG                           | 425,1                  |
| Rio Tinto                            | 422,1                  |
| Massaranduba                         | 422,1                  |
| São Mamede                           | 420,8                  |
| Sumé                                 | 418,5                  |
| Riachão                              | 416,6                  |
| Bananeiras                           | 416,1                  |
| Cuitegi                              | 415,7                  |
| Passagem                             | 414,7                  |
| Araruna                              | 414,7                  |
| Coxixola                             | 413,7                  |
| Areia de Baraúnas                    | 413,5                  |
| Conde/Açude Gramame Mamuaba          | 413,4                  |
| Olho D'Água                          | 411,9                  |
| Bom Jesus                            | 410,8                  |

| <b>Posto Pluviométrico</b> | <b>Total</b><br>01/01 - 04/04 |
|----------------------------|-------------------------------|
| Pilar                      | 410,3                         |
| Cacimba de Areia           | 409,4                         |
| Sousa/São Gonçalo          | 409,0                         |
| Serraria                   | 406,0                         |
| Fagundes                   | 405,8                         |
| Mataraca                   | 405,6                         |
| Guarabira                  | 404,4                         |
| Itaporanga/Fazenda Veludo  | 403,6                         |
| São Domingos do Cariri     | 402,5                         |
| Caiçara                    | 402,4                         |

**Qualquer dúvida entrar em contato com:**

Monitoramento Sala de Situação  
Tel. Fixo: (83) 3310-6367  
Cel: (83) 98841-9918  
email: gemoh@aesapb.gov.br