

Boletim de Análise e Previsão do Tempo sobre a Paraíba Sala de Situação

Campina Grande, 01 de junho de 2024

ANÁLISE METEOROLÓGICA

Fonte da Imagem: INMET

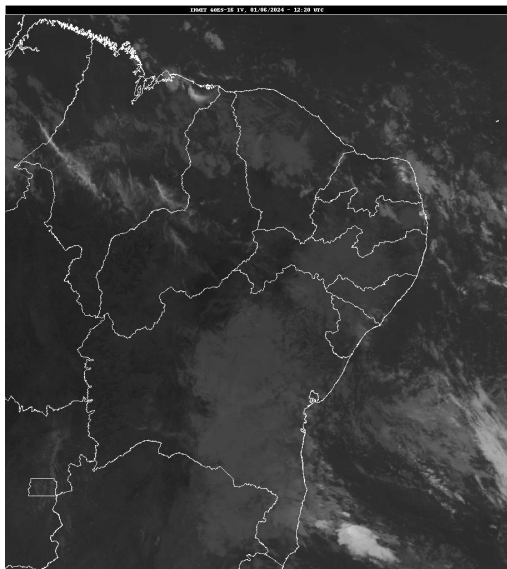

Neste sábado, o céu encontra-se de parcialmente nublado a claro sobre grande parte do estado da Paraíba. No decorrer do dia, a nebulosidade deverá se manter variável com probabilidade de ocorrência de chuvas isoladas Na região do Litoral e adjacências.

PREVISÃO PARA AS PRÓXIMAS 24 HORAS

| Região | Análise | Temperaturas | Ventos |
|------------------|--|-------------------------|----------|
| Litoral | Nebulosidade variável com ocorrência de chuvas isoladas, especialmente no período noturno. | Max.: 30 °C Min.: 24 °C | Moderado |
| Brejo | Nebulosidade variável com possibilidade de ocorrência de chuvas ocasionais. | Max.: 27 °C Min.: 21 °C | Fraco |
| Agreste | Nebulosidade variável com possibilidade de ocorrência de chuvas ocasionais. | Max.: 29 °C Min.: 20 °C | Fraco |
| Cariri/Curimataú | Nebulosidade variável. | Max.: 29 °C Min.: 18 °C | Fraco |
| Sertão | Nebulosidade variável. | Max.: 33 °C Min.: 21 °C | Fraco |
| Alto Sertão | Nebulosidade variável. | Max.: 32 °C Min.: 20 °C | Fraco |

Tábua de marés:01/06 (Porto de Cabedelo)

| Hora (hh:mm) | Altura (m) |
|--------------|------------|
| 05:38 | 0,7 |
| 11:56 | 2,1 |
| 18:15 | 0,5 |

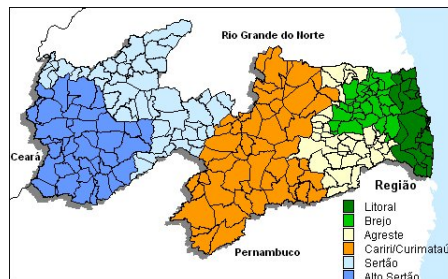



Boletim de Análise e Previsão do Tempo sobre a Paraíba
Sala de Situação

Campina Grande, 01 de junho de 2024