

Boletim de Análise e Previsão do Tempo sobre a Paraíba Sala de Situação

Campina Grande, 10 de novembro de 2024

ANÁLISE METEOROLÓGICA

Fonte da Imagem: INMET

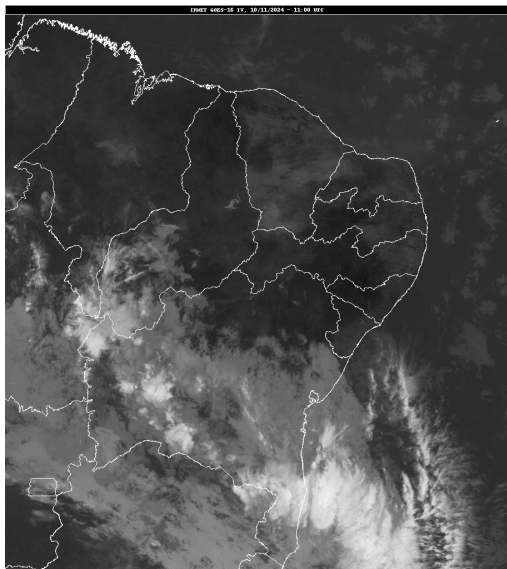

Neste domingo, o tempo sobre o estado da Paraíba será de céu parcialmente nublado, com predomínio de sol do Cariri/Curimataú ao Sertão, e temperaturas mais altas. Do Litoral ao Agreste, o céu terá variação de nuvens, com possibilidade de chuvas rápidas e isoladas à noite.

PREVISÃO PARA AS PRÓXIMAS 24 HORAS

| Região | Análise | Temperaturas | Ventos |
|------------------|---|-------------------------|----------|
| Litoral | Nebulosidade variável. | Max.: 30 °C Min.: 25 °C | Moderado |
| Brejo | Nebulosidade variável. Poderão ocorrer chuvas em pontos isolados. | Max.: 29 °C Min.: 20 °C | Moderado |
| Agreste | Nebulosidade variável. | Max.: 31 °C Min.: 20 °C | Moderado |
| Cariri/Curimataú | Predomínio de sol. | Max.: 35 °C Min.: 19 °C | Moderado |
| Sertão | Predomínio de sol. | Max.: 38 °C Min.: 22 °C | Moderado |
| Alto Sertão | Predomínio de sol. | Max.: 37 °C Min.: 21 °C | Moderado |

Tábua de marés:10/11 (Porto de Cabedelo)

| Hora (hh:mm) | Altura (m) |
|--------------|------------|
| 05:17 | 0,7 |
| 11:43 | 1,9 |
| 17:38 | 0,7 |
| 23:56 | 2,1 |

