

Boletim de Análise e Previsão do Tempo sobre a Paraíba Sala de Situação

Campina Grande, 20 de junho de 2024

ANÁLISE METEOROLÓGICA

Imagem do satélite GOES – dia 20/06/2024 às 08h10min Fonte: INMET

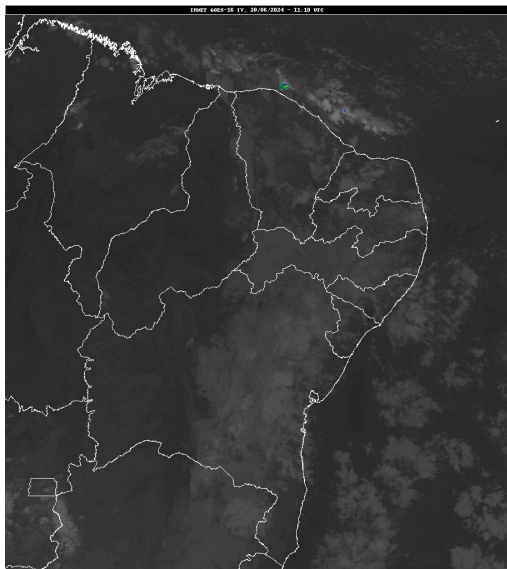

A estação de INVERNO no Hemisfério Sul inicia-se no dia 20 de junho de 2024, às 17h51min e termina no dia 22 de setembro, quando começa a estação da Primavera. Nas regiões do Cariri/Curimataú, Sertão e Alto Sertão, a estação de inverno apresenta reduzidos totais pluviométricos. Já nas regiões do Agreste, Brejo e Litoral este período representa em torno de 40% do total precipitado no ano, quando o período mais chuvoso dessas regiões é de abril a julho, (o quadrimestre mais chuvoso das regiões do Agreste, Brejo e Litoral, coincide com as estações do ano outono/inverno). Neste período, o principal sistema meteorológico gerador de chuvas é chamado de Distúrbios Ondulatórios de Leste (nuvens que se formam no Oceano Atlântico e se deslocam em direção a costa leste do Nordeste do Brasil, principalmente sobre as regiões do Agreste, Brejo e Litoral), como também o transporte de umidade oriunda do oceano Atlântico em direção à costa leste do Nordeste, trazida pelos ventos alísios de sudeste (ventos em baixos níveis da atmosfera e sopram com mais intensidade nesta época do ano). Na estação de inverno, as temperaturas são climatologicamente mais amenas. As temperaturas atingem valores mínimos (são temperaturas registradas durante a madrugada) de 17°C, principalmente sobre o Brejo e Cariri e a máxima (são temperaturas registradas durante o período da tarde) em torno de 31°C no Sertão e Alto Sertão. No decorrer do dia poderão ocorrer chuva intercalada por períodos sem chuva.

PREVISÃO PARA AS PRÓXIMAS 24 HORAS

| Região | Análise | Temperaturas | Ventos |
|------------------|--|-------------------------|----------|
| Litoral | Poderão ocorrer chuvas intercaladas por períodos sem chuvas. | Max.: 30 °C Min.: 23 °C | Moderado |
| Brejo | Poderão ocorrer chuvas intercaladas por períodos sem chuvas. | Max.: 25 °C Min.: 18 °C | Moderado |
| Agreste | Poderão ocorrer chuvas intercaladas por períodos sem chuvas. | Max.: 28 °C Min.: 20 °C | Moderado |
| Cariri/Curimataú | Céu parcialmente nublado. | Max.: 29 °C Min.: 18 °C | Fraco |
| Sertão | Céu parcialmente nublado. | Max.: 33 °C Min.: 20 °C | Fraco |

Boletim de Análise e Previsão do Tempo sobre a Paraíba Sala de Situação

Campina Grande, 20 de junho de 2024

| Região | Análise | Temperaturas | Ventos |
|-------------|---------------------------|-------------------------|--------|
| Alto Sertão | Céu parcialmente nublado. | Max.: 32 °C Min.: 20 °C | Fraco |

Tábua de marés:20/06 (Porto de Cabedelo)

| Hora (hh:mm) | Altura (m) |
|--------------|------------|
| 02:58 | 2,2 |
| 09:11 | 0,5 |
| 15:23 | 2,1 |
| 21:21 | 0,5 |

