

## Boletim de Análise e Previsão do Tempo sobre a Paraíba Sala de Situação

Campina Grande, 22 de junho de 2024

### ANÁLISE METEOROLÓGICA

Imagem do satélite GOES – dia 22/06/2024 às 08h30min Fonte: INMET

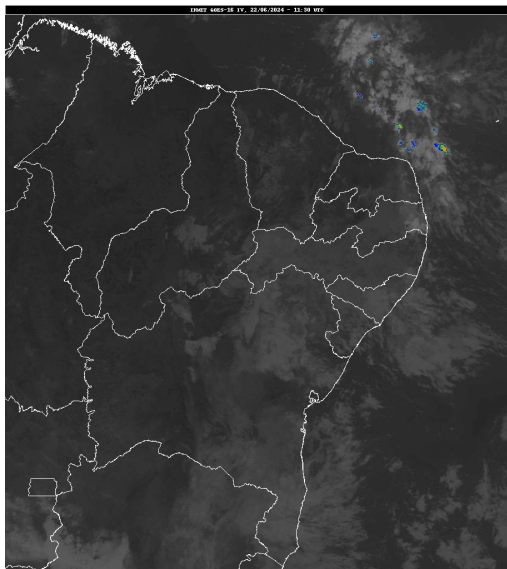

O contínuo deslocamento de aglomerados de nuvens de chuva oriundos do oceano Atlântico em direção à costa leste da Paraíba, trazidos pelos ventos em baixos níveis da atmosfera (ventos alísios de sudeste), deverá contribuir para as próximas 36 horas à ocorrência de chuva de intensidade fraca a moderada, por vezes forte, sobre o Litoral, podendo se estender, de forma pontual, sobre áreas das regiões do Agreste e Brejo. As temperaturas máximas registradas na tarde de ontem em Bananeiras; 26,2°C, Cabaceiras; 29,3°C, Campina Grande; 26,1°C, João Pessoa; 28,7°C, Monteiro; 26,3°C, Patos; 33,4°C, Picuí; 30,3°C e Sousa; 32,4°C e, as mínimas registradas na madrugada de hoje em Bananeiras; 20,8°C, Cabaceiras; 20,2°C, Campina Grande; 20,3°C, João Pessoa; 23,3°C, Monteiro; 20,0°C, Patos; 22,3°C, Picuí; 20,0°C e Sousa; 21,5°C. Fonte: AESA.

### PREVISÃO PARA AS PRÓXIMAS 24 HORAS

| Região           | Análise  | Temperaturas            | Ventos   |
|------------------|--|-------------------------|----------|
| Litoral          | Tempo favorável à ocorrência de chuvas.                    | Max.: 30 °C Min.: 23 °C | Moderado |
| Brejo            | Tempo favorável à ocorrência de chuvas.                    | Max.: 25 °C Min.: 18 °C | Moderado |
| Agreste          | Tempo favorável à ocorrência de chuvas.                    | Max.: 28 °C Min.: 20 °C | Moderado |
| Cariri/Curimataú | Céu parcialmente nublado. Poderão ocorrer chuvas esparsas. | Max.: 29 °C Min.: 18 °C | Fraco    |
| Sertão           | Céu parcialmente nublado.                                  | Max.: 33 °C Min.: 20 °C | Fraco    |
| Alto Sertão      | Céu parcialmente nublado.                                  | Max.: 32 °C Min.: 20 °C | Fraco    |

#### Tábua de marés:22/06 (Porto de Cabedelo)

| Hora (hh:mm) | Altura (m) |
|--------------|------------|
| 04:41        | 2,4        |
| 10:38        | 0,3        |
| 16:54        | 2,2        |
| 22:53        | 0,4        |

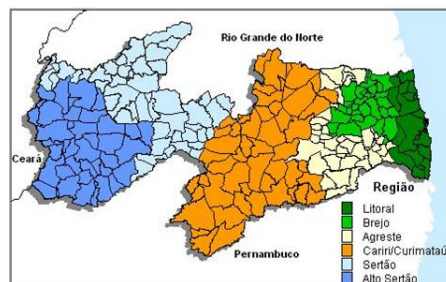



---

## **Boletim de Análise e Previsão do Tempo sobre a Paraíba** *Sala de Situação*

**Campina Grande, 22 de junho de 2024**