

Boletim de Análise e Previsão do Tempo sobre a Paraíba Sala de Situação

Campina Grande, 23 de junho de 2024

ANÁLISE METEOROLÓGICA

Imagem do satélite GOES – dia 23/06/2023 às 07h00min Fonte: INMET

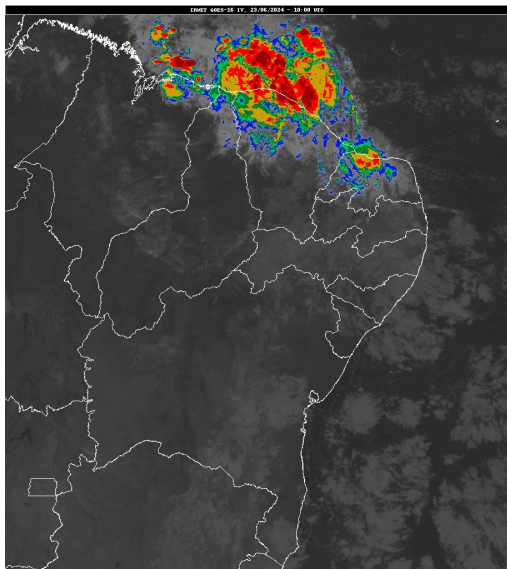

No início da manhã de hoje, praticamente todo o estado da Paraíba encontra-se com nebulosidade do tipo baixa, associada ao deslocamento de aglomerados de nuvens de chuva oriundos do oceano Atlântico em direção à costa leste da Paraíba, trazidos pelos ventos em baixos níveis da atmosfera (ventos alísios de sudeste). Com isso, são esperadas chuvas intercaladas por períodos sem chuva sobre áreas das regiões do Agreste e Brejo. Nas demais regiões poderão ocorrer chuvas esparsas. As temperaturas máximas registradas na tarde de ontem em Bananeiras; 25,5°C, Cabaceiras; 29,9°C, Campina Grande; 26,7°C, João Pessoa; 29,9°C, Monteiro; 29,2°C, Patos; 32,8°C, Picuí; 28,6°C e Sousa; 32,3°C e, as mínimas registradas na madrugada de hoje em Bananeiras; 20,9°C, Cabaceiras; 20,6°C, Campina Grande; 19,6°C, João Pessoa; 24,0°C, Monteiro; 19,4°C, Patos; 23,9°C, Picuí; 20,55°C e Sousa; 22,9°C. Fonte: AESA.

PREVISÃO PARA AS PRÓXIMAS 24 HORAS

| Região | Análise | Temperaturas | Ventos |
|------------------|---|-------------------------|----------|
| Litoral | Tempo favorável à ocorrência de chuvas, intercaladas por períodos sem chuvas. | Max.: 30 °C Min.: 23 °C | Moderado |
| Brejo | Tempo favorável à ocorrência de chuvas, intercaladas por períodos sem chuvas. | Max.: 25 °C Min.: 18 °C | Moderado |
| Agreste | Tempo favorável à ocorrência de chuvas, intercaladas por períodos sem chuvas. | Max.: 28 °C Min.: 20 °C | Moderado |
| Cariri/Curimataú | Céu parcialmente nublado. Poderão ocorrer chuvas esparsas. | Max.: 29 °C Min.: 18 °C | Fraco |
| Sertão | Céu parcialmente nublado. Poderão ocorrer chuvas esparsas. | Max.: 33 °C Min.: 20 °C | Fraco |
| Alto Sertão | Céu parcialmente nublado. Poderão ocorrer chuvas esparsas. | Max.: 32 °C Min.: 20 °C | Fraco |

Tábua de marés: 23/06 (Porto de Cabedelo)

| Hora (hh:mm) | Altura (m) |
|--------------|------------|
| 05:06 | 2,4 |

Boletim de Análise e Previsão do Tempo sobre a Paraíba Sala de Situação

Campina Grande, 23 de junho de 2024

| Hora (hh:mm) | Altura (m) |
|--------------|------------|
| 11:19 | 0,3 |
| 17:39 | 2,2 |
| 23:36 | 0,4 |

