

Boletim de Análise e Previsão do Tempo sobre a Paraíba Sala de Situação

Campina Grande, 28 de agosto de 2024

ANÁLISE METEOROLÓGICA

Imagem do satélite GOES – dia 28/08/2024 às 08h20min Fonte: INMET

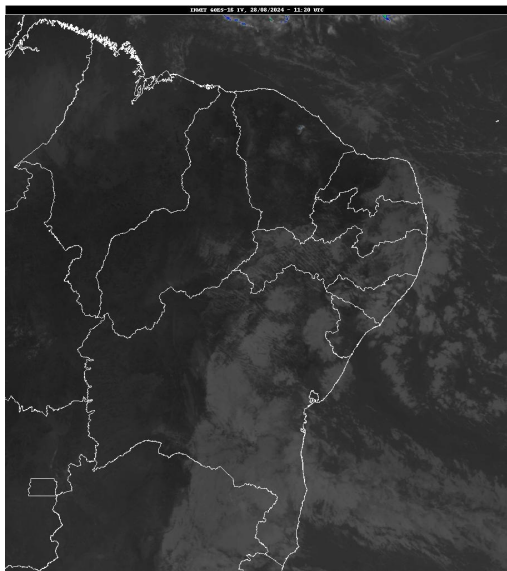

As condições de tempo permanecem inalteradas com relação ao dia de ontem, com o contínuo deslocamento de umidade oriunda do oceano Atlântico em direção à costa leste do Estado trazida pelos ventos alísios de sudeste (ventos em baixos níveis da atmosfera, nesta época do ano sopram com mais intensidade). No decorrer do dia o tempo deverá permanecer com nebulosidade variável e com a ocorrência de chuvas esparsas sobre áreas do Litoral, Brejo e Agreste. As temperaturas máximas registradas na tarde de ontem em Bananeiras; 27,1°C, Cabaceiras; 28,6°C, Campina Grande; 26,5°C, João Pessoa; 30,3°C, Monteiro; 30,7°C, Patos; 35,7°C, Picuí; 31,0°C e Sousa; 36,0°C e, as mínimas registradas na madrugada de hoje em Bananeiras; 18,5°C, Cabaceiras; 21,5°C, Campina Grande; 19,2°C, João Pessoa; 17,6°C, Monteiro; 18,7°C, Patos; 21,9°C, Picuí; 18,4°C e Sousa; 20,5°C, Fonte: AESA.

PREVISÃO PARA AS PRÓXIMAS 24 HORAS

Região	Análise	Temperaturas	Ventos
Litoral	Poderão ocorrer chuvas esparsas.	Max.: 29 °C Min.: 22 °C	Moderado
Brejo	Poderão ocorrer chuvas esparsas.	Max.: 26 °C Min.: 18 °C	Moderado
Agreste	Poderão ocorrer chuvas esparsas.	Max.: 27 °C Min.: 19 °C	Moderado
Cariri/Curimataú	Nebulosidade variável.	Max.: 30 °C Min.: 15 °C	Moderado
Sertão	Céu com poucas nuvens.	Max.: 33 °C Min.: 21 °C	Fraco
Alto Sertão	Céu com poucas nuvens.	Max.: 32 °C Min.: 20 °C	Fraco

Tábua de marés:28/08 (Porto de Cabedelo)

Hora (hh:mm)	Altura (m)
06:09	0,8
12:30	1,8
18:41	0,9

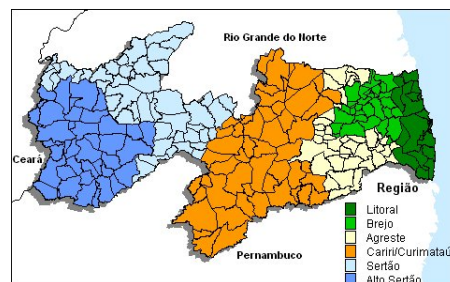



Boletim de Análise e Previsão do Tempo sobre a Paraíba *Sala de Situação*

Campina Grande, 28 de agosto de 2024