

## INFORME METEOROLÓGICO DIÁRIO SALA DE SITUAÇÃO

Campina Grande, 01 de julho de 2024

### Análise

Persiste a condição de reduzida nebulosidade em praticamente todo estado. Com isso, o tempo deverá permanecer com nebulosidade variável. As temperaturas máximas registradas na tarde de ontem em Areia; 27,1°C, Cabaceiras; 31,0°C, Campina Grande; 27,6°C, João Pessoa; 28,9°C, Monteiro; 30,6°C, Patos; 34,4°C, Picuí; 31,4°C e Sousa; 33,3°C e, as mínimas registradas na madrugada de hoje em Areia; 19,8°C, Cabaceiras; 17,7°C, Campina Grande; 19,4°C, João Pessoa; 22,5°C, Monteiro; 14,5°C, Patos; 22,0°C, Picuí; 17,0°C e Sousa; 18,5°C. Fonte: AESA.

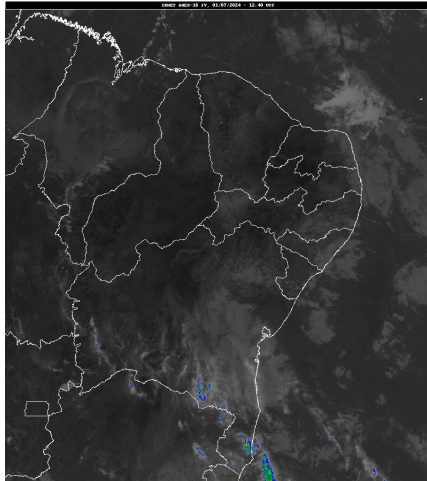

Inmet/Goes

### Distribuição Espacial das Chuvas

No período das 07:00h do dia 30/06/2024 às 07:00h do dia 01/07/2024, não foram informadas precipitações nos 242 postos pluviométricos monitorados pela AESA.

PRECIPITAÇÃO MÁXIMA DOS MUNICÍPIOS/POSTOS NO DIA 01/07/2024

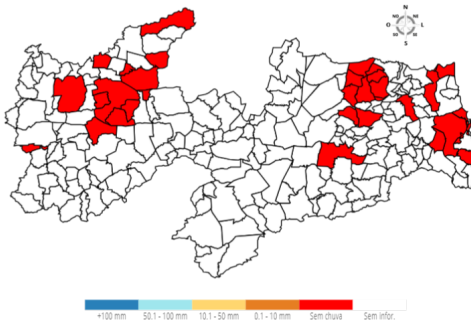

### Chuvas Acumuladas no Ano (mm) - 01/01 - 01/07 (Valores acumulados acima de 500,00mm)

Posto Pluviométrico	Total 01/01 - 01/07
João Pessoa/DFAARA	1.581,6
Baía da Traição	1.559,9
Lucena	1.493,2
Cabedelo	1.454,5
Pitimbu	1.292,8
Alhandra	1.239,4
Rio Tinto	1.222,3
Mataraca	1.217,4
João Pessoa/Mares	1.177,8
Vista Serrana/Desterro de Malta	1.160,0
Diamante	1.158,6
Mamanguape/ASPLAN	1.157,5
João Pessoa/CEDRES	1.120,0
Conde/Açude Gramame Mamuaba	1.107,1
Caaporã	1.093,3
Monte Horebe	1.084,0
Conde	1.079,1
Boa Ventura	1.075,1
Bonito de Santa Fé	1.051,5
Cajazeirinhas	1.048,7
São Bento	1.047,3
Cajazeiras	1.039,0
Mato Grosso	1.035,1
Coremas/Açude Coremas	1.032,9
Capim	1.014,0
Pilõezinhos	994,6
Santa Rita	993,5
Pedro Régis	992,3
Jericó	989,1
Belém do Brejo do Cruz	987,7
Paulista	982,2
Sapé	981,5
Serraria	981,1
Alagoa Grande	980,8
Tavares	979,6
Pilar	975,5
Emas	970,8
Areia	962,7

Posto Pluviométrico	Total 01/01 - 01/07
Pirpirituba	951,9
Catingueira	947,8
São José de Piranhas	946,4
Bom Sucesso	945,3
Borborema	940,4
Pedra Branca	935,1
Marcação	934,9
Mamanguape	934,8
Cachoeira dos Índios	932,1
Bananeiras	929,4
Bom Jesus	924,6
Araçagi	923,8
Jacaraú	914,3
Pombal	911,7
Serra da Raiz	905,3
Catolé do Rocha/Escola Técnica	900,6
São José de Caiana	879,7
Taperoá	877,3
Itaporanga	875,6
São José do Bonfim	873,2
São José da Lagoa Tapada	868,7
Santana dos Garrotes	868,5
Maturéia	866,5
Fagundes	863,9
Brejo do Cruz	859,8
Itapororoca	859,4
Pedras de Fogo	857,4
São Bentinho	853,5
Lagoa	852,0
Santa Cruz	851,5
Cajazeiras/Açude Lagoa do Arroz	847,7
Caiçara	847,7
Sertãozinho	846,0
Dona Inês	845,8
Alagoa Nova	844,2
Sousa	843,2
Guarabira	843,0
São José de Espinharas	835,5
Cajazeiras/Sítio São José	833,0
Triunfo	831,1
Santa Inês	829,6
Cuitegi	827,9
Brejo dos Santos	827,0

Posto Pluviométrico	Total 01/01 - 01/07
Mãe D'Água	826,1
Água Branca	825,8
Serra Grande	825,1
Alagoinha	824,6
Natuba	821,4
Riachão do Poço	816,7
Cruz do Espírito Santo	815,9
Pilões	815,6
Solânea	808,2
Ibiara	807,3
Itaporanga/Fazenda Veludo	806,9
Juazeirinho	806,3
São José do Sabugi	791,4
Juru	789,6
Santa Teresinha	788,8
Malta	786,3
Conceição	784,5
Nova Olinda	778,5
Sobrado	777,2
Santana de Mangueira	776,9
Riacho dos Cavalos/Jenipapeiro dos Carreiros	775,9
Curral de Cima	774,9
São José de Princesa	774,2
Teixeira	770,7
Bernardino Batista	764,5
São José do Brejo do Cruz	759,8
Aparecida	757,4
Aguiar	752,5
Patos/EMBRAPA	752,4
Serra Redonda	750,2
Condado	750,0
Araruna	749,1
Uiraúna	742,7
Princesa Isabel	737,1
Belém	735,7
Nazarezinho	730,2
Mari	727,8
Santa Helena	721,4
Sumé/UFCG	720,8
São Domingos	718,5
Olho D'Água	717,1
Tenório	715,6
Campina Grande/EMBRAPA	714,1

Posto Pluviométrico	Total 01/01 - 01/07
Riachão	711,1
Vieirópolis	711,0
Caldas Brandão	709,1
Nova Palmeira	706,1
Sumé	704,6
Manaíra	703,3
São João do Cariri	691,9
Poço Dantas	691,7
São José dos Cordeiros	690,4
Curral Velho	686,7
Massaranduba	684,0
Nova Floresta	683,1
Ouro Velho	682,8
São José dos Ramos	681,1
Cacimba de Dentro	680,7
Prata	680,3
Cuité de Mamanguape	674,9
Catolé do Rocha	669,4
Areia de Baraúnas	668,4
Caturité/Fazenda Campo de Emas	665,2
Cuité	664,7
Imaculada	664,7
Gurinhém	661,4
Igaracy	657,8
Itabaiana	657,2
João Pessoa/Mangabeira	650,3
Cajazeiras/Açude Engenheiro Avidos	648,9
Campina Grande/São José da Mata	646,9
São Miguel de Taipu	645,4
Amparo	643,9
São Sebastião de Lagoa de Roça	643,2
Junco do Seridó	641,8
Mulungu	640,6
Frei Martinho	638,2
Campo de Santana/Tacima	637,3
Lastro	637,0
Esperança	636,4
Campina Grande/Sítio Açude de Dentro	632,8
Lagoa Seca	631,2
São Francisco	630,2
São Mamede	622,5
Barra de Santana	601,5
Sousa/São Gonçalo	601,4

Posto Pluviométrico	Total 01/01 - 01/07
Poço de José de Moura	600,4
Juarez Távora	591,5
Desterro	589,1
São Vicente do Seridó/Seridó	587,7
Juripiranga	587,3
Picuí	586,4
Riacho de Santo Antônio	585,6
Riachão do Bacamarte	584,0
São Sebastião do Umbuzeiro	583,8
Várzea	583,4
Campina Grande/INSA	579,8
Carrapateira	579,1
Areial	573,9
Marizópolis	573,2
Cacimbas	570,2
Cubati	567,1
Baraúna	561,0
Puxinanã	558,2
Soledade/Fazenda Pendência	550,3
Quixaba	549,4
Caturité	548,8
Joca Claudino/Santarém	548,5
Piancó	546,9
Pedra Lavrada	546,3
Santa Luzia	544,9
Serra Branca	542,5
Coxixola	541,2
Cacimba de Areia	540,7
Bayeux	539,5
São João do Tigre	538,5
Congo	537,3
Arara	534,7
Barra de São Miguel	525,6
Logradouro	523,7
Ingá	519,4
Alcantil	518,2
Boa Vista	509,6
Salgado de São Félix	505,6
São Domingos do Cariri	503,4
Montadas	503,4
Santo André	502,4

**Qualquer dúvida entrar em contato com:**

---

Monitoramento Sala de Situação

Tel. Fixo: (83) 3310-6367

Cel: (83) 98841-9918

email: [gemoh@aesa.pb.gov.br](mailto:gemoh@aesa.pb.gov.br)