

## INFORME METEOROLÓGICO DIÁRIO SALA DE SITUAÇÃO

Campina Grande, 01 de agosto de 2024

### Análise

As condições de tempo permanecem inalteradas com relação ao dia de ontem. No decorrer do dia, o tempo deverá permanecer com nebulosidade variável, podendo ocorrer chuvas passageiras e pontuais na faixa litorânea. As temperaturas máximas registradas na tarde de ontem em Bananeiras; 26,6°C, Cabaceiras; 31,1°C, Campina Grande; 27,9°C, João Pessoa; 29,6°C, Monteiro; 29,3°C, Patos; 34,8°C, Picuí; 30,2°C e Sousa; 34,8°C e, as mínimas registradas na madrugada de hoje em Bananeiras; 19,5°C, Cabaceiras; 20,1°C, Campina Grande; 19,4°C, João Pessoa; 24,0°C, Monteiro; 18,6°C, Patos; 22,2°C, Picuí; 17,5°C e Sousa; 20,8°C, Fonte: AESA.

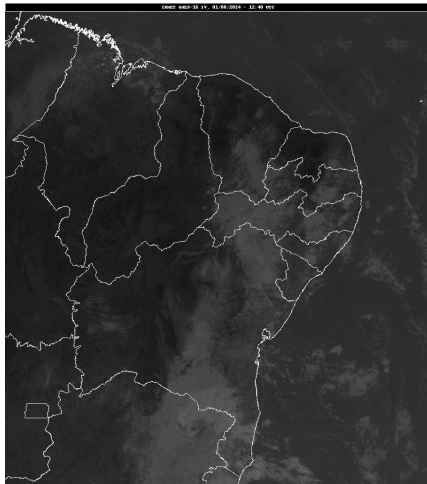

Inmet/Goes

### Distribuição Espacial das Chuvas

No período das 07:00h do dia 31/07/2024 às 07:00h do dia 01/08/2024, foram informadas precipitações em 17 dos 242 postos pluviométricos monitorados pela AESA. A maior precipitação foi observada em Tavares : 8,3 mm.

PRECIPITAÇÃO MÁXIMA DOS MUNICÍPIOS/POSTOS NO DIA 01/08/2024

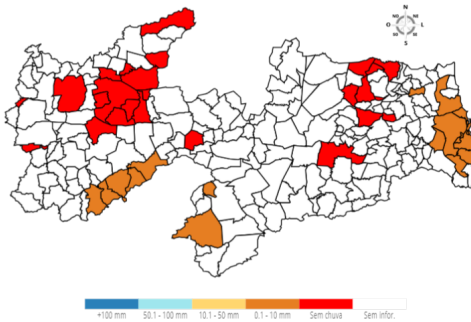

### Chuvas Acumuladas do Dia (mm) - 01/08

Posto Pluviométrico	Total 01/08
Tavares	8,3
Água Branca	6,0
João Pessoa/DFAARA	3,4
Cabedelo	2,0
Lucena	2,0

Posto Pluviométrico	Total 01/08
Conde/Açude Gramame Mamuaba	1,5
Curral de Cima	1,3
Juru	1,2
Princesa Isabel	1,1
Imaculada	1,1
Amparo	1,0
Bayeux	0,9
Santa Rita	0,7
Alhandra	0,5
Monteiro/EMBRAPA	0,4
Cruz do Espírito Santo	0,4
Rio Tinto	0,1

### Chuvas Acumuladas no Ano (mm) - 01/01 - 01/08

(Valores acumulados acima de 500,00mm)

Posto Pluviométrico	Total 01/01 - 01/08
João Pessoa/DFAARA	1.783,1
Caaporã	1.746,5
Baía da Traição	1.725,0
Lucena	1.688,9
Cabedelo	1.634,0
Pitimbu	1.449,4
Alhandra	1.413,9
Mataraca	1.397,2
Rio Tinto	1.388,9
João Pessoa/Mares	1.358,8
João Pessoa/Mangabeira	1.337,2
João Pessoa/CEDRES	1.318,9
Marcação	1.296,1
Mamanguape/ASPLAN	1.294,2
Conde/Açude Gramame Mamuaba	1.287,9
Conde	1.283,2
Diamante	1.174,6
Vista Serrana/Desterro de Malta	1.166,0

Posto Pluviométrico	Total 01/01 - 01/08
Pilõezinhos	1.162,1
Serraria	1.148,5
Pedro Régis	1.142,1
Areia	1.132,9
Pedras de Fogo	1.131,2
Pirpirituba	1.129,0
Santa Rita	1.128,0
Bananeiras	1.127,8
Capim	1.119,7
Monte Horebe	1.101,9
Borborema	1.098,4
Sapé	1.095,1
Boa Ventura	1.092,6
Bonito de Santa Fé	1.091,5
Cajazeiras	1.073,2
São Bento	1.070,6
Lagoa de Dentro	1.069,8
Mamanguape	1.064,8
Pilar	1.060,6
Jacaraú	1.059,6
Alagoa Grande	1.056,5
Cajazeirinhas	1.053,7
Coremas/Açude Coremas	1.044,8
Mato Grosso	1.044,1
Bayeux	1.038,4
Riachão do Poço	1.034,0
Tavares	1.018,0
Araçagi	996,4
Pilões	995,8
Jericó	990,5
Belém do Brejo do Cruz	989,0
Paulista	986,2
Emas	978,0
Fagundes	977,6
São Miguel de Taipu	971,9
Cachoeira dos Índios	958,8
Alagoa Nova	958,5
São José de Piranhas	958,4
Natuba	957,1
Catingueira	954,8
Bom Jesus	954,1
Alagoinha	946,1
Solânea	946,0

Posto Pluviométrico	Total 01/01 - 01/08
Bom Sucesso	945,3
Pedra Branca	944,9
Guarabira	944,5
Dona Inês	943,0
Pombal	937,6
Itapororoca	936,8
Cuitegi	936,1
Belém	936,0
Catolé do Rocha/Escola Técnica	933,0
Serra da Raiz	925,8
São José de Caiana	925,2
Sertãozinho	924,5
Caiçara	921,3
Cruz do Espírito Santo	901,7
Duas Estradas	900,5
Curral de Cima	891,4
São José da Lagoa Tapada	889,2
Itaporanga	888,4
Taperoá	887,0
Maturéia	881,5
Sobrado	880,0
São Bentinho	879,6
São José do Bonfim	879,2
Mãe D'Água	876,3
Santana dos Garrotes	874,3
Brejo dos Santos	873,5
Sousa	870,1
Água Branca	869,6
Lagoa	864,5
Brejo do Cruz	863,2
Santa Cruz	862,5
Cajazeiras/Açude Lagoa do Arroz	862,5
Poço Dantas	862,3
Cajazeiras/Sítio São José	862,0
Cuité de Mamanguape	861,8
Santa Inês	858,2
São José de Espinharas	856,3
Serra Redonda	843,0
Triunfo	841,6
Serra Grande	838,7
Araruna	836,8
Ibiara	835,9
Juazeirinho	835,2

Posto Pluviométrico	Total 01/01 - 01/08
Itaporanga/Fazenda Veludo	832,6
Caldas Brandão	831,4
São José de Princesa	827,3
Malta	812,3
Campina Grande/EMBRAPA	811,9
Bernardino Batista	811,9
Juru	810,6
Mari	805,3
São José do Brejo do Cruz	803,8
Conceição	800,3
Santa Teresinha	797,8
São José do Sabugi	796,5
Nova Olinda	786,5
Santana de Mangueira	786,4
Teixeira	784,4
Riacho dos Cavalos/Jenipapeiro dos Carreiros	783,2
Massaranduba	782,6
Aparecida	779,2
São José dos Ramos	779,1
Aguiar	774,6
Patos/EMBRAPA	773,5
São Domingos	769,0
Riachão	765,1
Uiraúna	761,4
Condado	761,0
Princesa Isabel	753,0
Prata	749,9
Nazarezinho	748,9
Campina Grande/São José da Mata	745,2
Sumé/UFCG	742,9
Mulungu	740,9
São Sebastião de Lagoa de Roça	738,0
Itabaiana	737,7
Olho D'Água	734,2
Tenório	734,2
Cacimba de Dentro	731,3
São José dos Cordeiros	723,2
Sumé	719,7
Curral Velho	714,7
Esperança	713,8
Nova Floresta	713,4
Vieirópolis	711,0
Nova Palmeira	710,1

Posto Pluviométrico	Total 01/01 - 01/08
Manaíra	709,1
Santa Helena	703,7
Gurinhém	703,4
Caturité/Fazenda Campo de Emas	701,9
São João do Cariri	701,8
Junco do Seridó	696,6
Lagoa Seca	696,0
Igaracy	688,8
Cuité	688,3
Ouro Velho	682,8
Imaculada	682,5
Amparo	680,0
Catolé do Rocha	678,8
Campina Grande/Sítio Açude de Dentro	675,8
Campo de Santana/Tacima	675,5
Areia de Baraúnas	674,9
São Francisco	671,8
Mogeirol	670,9
Cajazeiras/Açude Engenheiro Avidos	666,2
Caturité	665,7
Barra de Santana	665,1
Carrapateira	661,1
Riachão do Bacamarte	655,3
Lastro	652,2
Piancó	643,8
São Sebastião do Umbuzeiro	643,7
Juripiranga	642,4
Juarez Távora	639,7
Frei Martinho	638,7
Santo André	637,5
Arara	630,7
Remígio	629,2
Areial	628,8
Puxinanã	628,4
Umbuzeiro	627,4
Sousa/São Gonçalo	623,9
São Mamede	622,7
Desterro	619,0
Campina Grande/INSA	617,5
Montadas	616,9
Riacho de Santo Antônio	614,8
Poço de José de Moura	614,8
São Vicente do Seridó/Seridó	606,5

<b>Posto Pluviométrico</b>	<b>Total</b> 01/01 - 01/08
Soledade/Fazenda Pendência	600,9
Alcantil	599,3
Cacimbas	595,6
Várzea	594,1
Baraúna	592,1
Marizópolis	589,1
Picuí	587,4
Cubati	585,4
Matinhas	580,2
Coxixola	579,1
Ingá	579,0
Logradouro	575,9
São João do Tigre	573,1
Salgado de São Félix	567,4
Joca Claudino/Santarém	555,5
Quixaba	555,3
Pedra Lavrada	551,1
Monteiro/EMBRAPA	550,9
Serra Branca	549,3
Congo	547,9
Barra de São Miguel	547,9
Santa Luzia	547,3
Cacimba de Areia	543,9
Aroeiras	543,9
Boa Vista	541,8
Esperança/São Miguel	539,2
Santa Cecília	525,0
Zabelê	519,3
São Domingos do Cariri	517,9
Salgadinho	513,9
Boqueirão/Açude Boqueirão	508,3
Camalaú	507,4
Passagem	506,0

**Qualquer dúvida entrar em contato com:**

Monitoramento Sala de Situação  
Tel. Fixo: (83) 3310-6367  
Cel: (83) 98841-9918  
email: gemoh@aesa.pb.gov.br