

INFORME METEOROLÓGICO DIÁRIO SALA DE SITUAÇÃO

Campina Grande, 02 de setembro de 2024

Análise

Na manhã de hoje, observa-se o deslocamento de umidade oriunda do oceano Atlântico em direção à costa leste do Estado trazida pelos ventos alísios de sudeste (ventos em baixos níveis da atmosfera, nesta época do ano sopram com mais intensidade). Com isso, poderão ocorrer chuvas ocasionais sobre áreas da faixa litorânea. Nas demais regiões tempos estável e com poucas nuvens. As temperaturas máximas registradas na tarde de ontem em Bananeiras; 26,9°C, Cabaceiras; 32,3°C, Campina Grande; 27,9°C, João Pessoa; 28,4°C, Monteiro; 30,3°C, Patos; 34,8°C, Picuí; 30,9°C e Sousa; 34,6°C e, as mínimas registradas na madrugada de hoje em Bananeiras; 19,0°C, Cabaceiras; 18,7°C, Campina Grande; 18,1°C, João Pessoa; 22,1°C, Monteiro; 17,4°C, Patos; 21,8°C, Picuí; 17,6°C e Sousa; 19,6°C, Fonte: AESA.

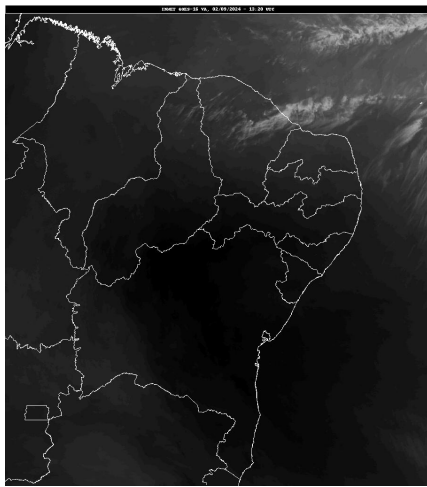

Inmet/Goes

Distribuição Espacial das Chuvas

No período das 07:00h do dia 01/09/2024 às 07:00h do dia 02/09/2024, foram informadas precipitações em 11 dos 243 postos pluviométricos monitorados pela AESA. A maior precipitação foi observada em João Pessoa/DFAARA : 10,2 mm.

PRECIPITAÇÃO MÁXIMA DOS MUNICÍPIOS/POSTOS NO DIA 02/09/2024

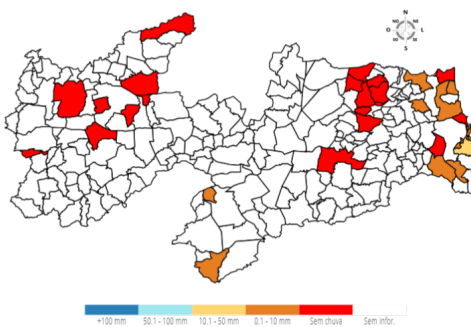

Chuvas Acumuladas do Dia (mm) - 02/09

Posto Pluviométrico	Total 02/09
João Pessoa/DFAARA	10,2
Baía da Traição	6,7
Cabedelo	5,4
Alhandra/Açude Gramame Mamuaba	3,2

Posto Pluviométrico	Total 02/09
Itapororoca	0,4
Bayeux	0,4
Rio Tinto	0,4
Amparo	0,3
São Sebastião do Umbuzeiro	0,3
Jacaraú	0,2
Pedras de Fogo	0,2

Chuvas Acumuladas no Ano (mm) - 01/01 - 02/09

(Valores acumulados acima de 500,00mm)

Posto Pluviométrico	Total 01/01 - 02/09
João Pessoa/DFAARA	1.859,5
Baía da Traição	1.780,6
Caaporã	1.746,5
Lucena	1.730,6
Cabedelo	1.712,3
Pitimbu	1.496,0
Alhandra	1.448,1
João Pessoa/Mangabeira	1.441,4
Mataraca	1.413,8
Rio Tinto	1.411,6
João Pessoa/Mares	1.396,2
Santa Rita/CEDRES	1.346,7
Mamanguape/ASPLAN	1.338,1
Alhandra/Açude Gramame Mamuaba	1.329,4
Conde	1.328,7
Marcação	1.296,1
Serraria	1.179,6
Pilõezinhos	1.177,4
Diamante	1.174,6
Riachão do Poço	1.171,6
Areia	1.166,3
Vista Serrana/Desterro de Malta	1.166,0
Santa Rita	1.164,0

Posto Pluviométrico	Total 01/01 - 02/09
Bananeiras	1.162,1
Pedro Régis	1.160,7
Pedras de Fogo	1.146,6
Pirpirituba	1.145,5
Capim	1.129,6
Borborema	1.118,1
Sapé	1.108,4
Monte Horebe	1.101,9
Serra da Raiz	1.094,0
Boa Ventura	1.092,6
Bonito de Santa Fé	1.091,5
Mamanguape	1.086,1
Jacaraú	1.081,0
Bayeux	1.078,4
Cajazeiras	1.073,2
Pilar	1.070,6
São Bento	1.070,6
Lagoa de Dentro	1.069,8
Alagoa Grande	1.066,0
Cajazeirinhas	1.053,7
Coremas/Açude Coremas	1.044,3
Mato Grosso	1.044,1
Pilões	1.032,1
Tavares	1.020,0
Belém	1.016,7
Natuba	1.005,1
Araçagi	1.002,2
Jericó	990,5
Fagundes	989,1
Belém do Brejo do Cruz	989,1
Paulista	986,2
Solânea	978,4
Emas	978,0
Guarabira	972,7
São Miguel de Taipu	971,9
Alagoa Nova	968,4
Itapororoca	962,8
Cachoeira dos Índios	958,8
São José de Piranhas	958,4
Dona Inês	956,4
Catingueira	954,8
Bom Jesus	954,1
Alagoinha	950,8

Posto Pluviométrico	Total 01/01 - 02/09
Bom Sucesso	945,3
Pedra Branca	944,9
Catolé do Rocha/Escola Técnica	942,2
Cuitegi	939,6
Pombal	937,6
Cuité de Mamanguape	935,3
Caiçara	934,4
Sertãozinho	930,4
São José de Caiana	925,2
Curral de Cima	917,1
Cruz do Espírito Santo	913,6
Duas Estradas	900,5
Brejo dos Santos	900,0
São José da Lagoa Tapada	889,2
Taperoá	889,1
Itaporanga	888,4
Sobrado	880,0
São Bentinho	879,6
Maturéia	879,5
São José do Bonfim	879,2
Mãe D'Água	876,3
Santana dos Garrotes	874,3
Sousa	872,1
Água Branca	869,6
São José dos Ramos	869,2
Lagoa	864,5
Brejo do Cruz	863,2
Santa Cruz	862,5
Cajazeiras/Açude Lagoa do Arroz	862,5
Poço Dantas	862,3
Cajazeiras/Sítio São José	862,0
Triunfo	858,9
Serra Grande	858,7
Santa Inês	858,4
Serra Redonda	857,1
São José de Espinharas	857,1
Araruna	847,3
São José de Princesa	838,6
Juazeirinho	836,5
Ibiara	835,9
Caldas Brandão	835,5
Itaporanga/Fazenda Veludo	832,6
Campina Grande/EMBRAPA	831,5

Posto Pluviométrico	Total 01/01 - 02/09
Malta	824,1
Bernardino Batista	811,9
Juru	810,6
Mari	807,2
São José do Brejo do Cruz	803,8
São José do Sabugi	802,0
Conceição	800,3
Santa Teresinha	797,8
Massaranduba	790,4
Teixeira	789,7
Nova Olinda	786,5
Santana de Mangueira	786,4
Riacho dos Cavalos/Jenipapeiro dos Carreiros	783,2
Aparecida	779,2
Aguiar	774,6
Patos/EMBRAPA	773,5
Umbuzeiro	771,4
São Domingos	769,0
Riachão	766,8
Uiraúna	761,4
Condado	761,0
São Sebastião de Lagoa de Roça	758,8
Itabaiana	757,8
Campina Grande/São José da Mata	757,3
Princesa Isabel	753,0
Prata	749,9
Ouro Velho	749,2
Nazarezinho	748,9
Mulungu	747,3
Sumé/UFCG	742,9
Tenório	742,9
Cacimba de Dentro	742,2
Olho D`Água	728,0
Esperança	727,5
São José dos Cordeiros	725,6
Sumé	721,7
Curral Velho	714,7
Nova Floresta	714,0
Junco do Seridó	713,4
Nova Palmeira	713,0
Vieirópolis	711,0
Manaíra	709,1
Caturité/Fazenda Campo de Emas	708,7

Posto Pluviométrico	Total 01/01 - 02/09
Santa Helena	703,7
Gurinhém	703,4
Cuité	702,7
São João do Cariri	701,8
Lagoa Seca	698,8
Igaracy	695,8
Imaculada	682,5
Amparo	681,6
Campo de Santana/Tacima	680,9
Areia de Baraúnas	680,9
Catolé do Rocha	678,8
São Francisco	671,8
Mogeiro	670,9
Caturité	669,1
Campina Grande/Sítio Açude de Dentro	666,8
Cajazeiras/Açude Engenheiro Avidos	666,2
Barra de Santana	665,1
Carrapateira	661,1
Riachão do Bacamarte	656,6
Lastro	652,2
São Sebastião do Umbuzeiro	647,4
Puxinanã	646,2
Frei Martinho	644,0
Piancó	643,8
Juripiranga	642,4
Arara	641,5
Juarez Távora	639,7
Remígio	638,7
Campina Grande/INSA	637,7
Santo André	637,5
Areial	637,3
Montadas	627,8
São Mamede	626,9
Matinhas	626,2
Alcantil	624,4
Sousa/São Gonçalo	623,9
Joca Claudino/Santarém	621,6
Desterro	619,0
Riacho de Santo Antônio	614,8
Poço de José de Moura	614,8
São Vicente do Seridó/Seridó	608,5
Soledade/Fazenda Pendência	600,9
Picuí	598,5

Posto Pluviométrico	Total 01/01 - 02/09
Logradouro	597,5
Cacimbas	595,6
Várzea	594,3
Marizópolis	589,1
Cubati	585,4
Ingá	583,6
Baraúna	582,3
Coxixola	579,1
São João do Tigre	573,1
Salgado de São Félix	571,9
Pedra Lavrada	559,2
Santa Cecília	559,0
Quixaba	558,5
Monteiro/EMBRAPA	553,1
Santa Luzia	552,3
Boa Vista	551,8
Serra Branca	549,3
Congo	549,1
Barra de São Miguel	547,9
Esperança/São Miguel	545,4
Cacimba de Areia	543,9
Aroeiras	543,9
Queimadas	543,1
Damião	529,4
São Domingos do Cariri	520,2
Zabelê	519,3
Salgadinho	517,9
Boqueirão/Açude Boqueirão	511,7
São João do Rio do Peixe/Antenor Navarro	508,2
Camalaú	507,4
Passagem	506,0

Qualquer dúvida entrar em contato com:

Monitoramento Sala de Situação
Tel. Fixo: (83) 3310-6367
Cel: (83) 98841-9918
email: gemoh@aesa.pb.gov.br