

## INFORME METEOROLÓGICO DIÁRIO SALA DE SITUAÇÃO

Campina Grande, 01 de outubro de 2024

### Análise

Não houve mudanças significativas na condição de tempo com relação ao dia de ontem. No decorrer do dia o tempo deverá permanecer com estável. As temperaturas máximas registradas na tarde de ontem em Bananeiras; 27,8°C, Cabaceiras; 31,7°C, Campina Grande; 28,3°C, João Pessoa; 28,9°C, Monteiro; 30,5°C, Patos; 35,6°C, Picuí; 32,2°C e Sousa; 35,4°C e, as mínimas registradas na madrugada de hoje em Bananeiras; 19,0°C, Cabaceiras; 18,2°C, Campina Grande; 19,0°C, João Pessoa; 23,6°C, Monteiro; 15,3°C, Patos; 22,1°C, Picuí; 18,9°C e Sousa; 22,9°C, Fonte: AESA.

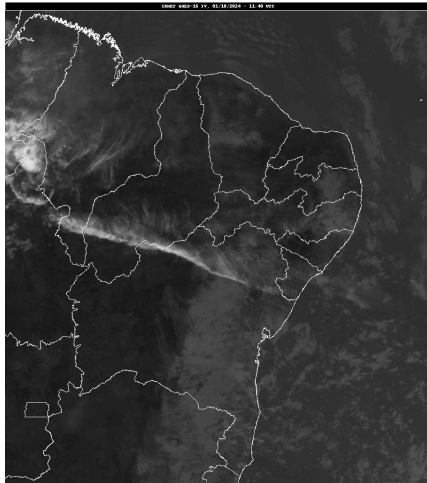

FONTE: INMET

### Distribuição Espacial das Chuvas

No período das 07:00h do dia 30/09/2024 às 07:00h do dia 01/10/2024, não foram informadas precipitações nos 243 postos pluviométricos monitorados pela AESA.

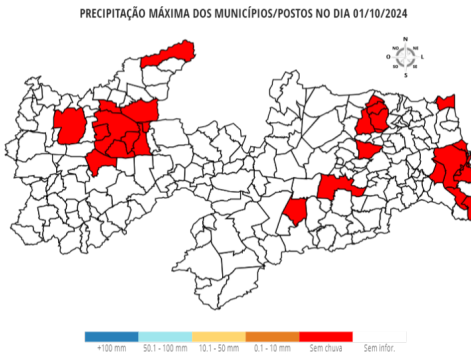

### Chuvas Acumuladas no Ano (mm) - 01/01 - 01/10 (Valores acumulados acima de 800,00mm)

Posto Pluviométrico	Total 01/01 - 01/10
João Pessoa/DFAARA	1.914,9
Baía da Traição	1.831,4
Caaporã	1.783,5
Lucena	1.761,8
Cabedelo	1.742,2
Marcação	1.589,6
Pitimbu	1.534,0
Alhandra	1.502,9
João Pessoa/Mangabeira	1.463,3
João Pessoa/Mares	1.440,3
Mataraca	1.439,2
Rio Tinto	1.424,2
Santa Rita/CEDRES	1.374,5
Alhandra/Açude Gramame Mamuaba	1.368,3
Conde	1.364,3
Mamanguape/ASPLAN	1.352,9
Areia	1.202,8
Serraria	1.194,0
Riachão do Poço	1.188,9
Pilõesinhos	1.188,3
Santa Rita	1.186,1
Bananeiras	1.175,4
Diamante	1.174,6
Vista Serrana/Desterro de Malta	1.166,0
Pedro Régis	1.163,5
Pedras de Fogo	1.162,2
Pirpirituba	1.145,5
Capim	1.141,2
Borborema	1.133,3
Sapé	1.123,3
Bayeux	1.104,5
Monte Horebe	1.101,9
Serra da Raiz	1.098,8
Mamanguape	1.093,8
Boa Ventura	1.092,6
Bonito de Santa Fé	1.091,5
Jacaraú	1.091,4
Pilar	1.084,5

Posto Pluviométrico	Total 01/01 - 01/10
Alagoa Grande	1.078,8
Cajazeiras	1.073,2
São Bento	1.070,6
Lagoa de Dentro	1.069,8
Cajazeirinhas	1.053,7
Natuba	1.051,3
Pilões	1.045,7
Coremas/Açude Coremas	1.044,3
Mato Grosso	1.044,1
Belém	1.029,1
Fagundes	1.026,0
Tavares	1.020,0
Araçagi	1.006,5
Solânea	994,7
Jericó	990,5
Belém do Brejo do Cruz	989,1
São Miguel de Taipu	986,6
Paulista	986,2
Alagoa Nova	984,0
Emas	978,0
Guarabira	976,8
Itapororoca	968,6
Dona Inês	963,2
Alagoinha	962,1
Cachoeira dos Índios	958,8
São José de Piranhas	958,4
Catingueira	954,8
Bom Jesus	954,1
Bom Sucesso	945,3
Pedra Branca	944,9
Sertãozinho	944,6
Cuitegi	943,7
Cuité de Mamanguape	943,6
Catolé do Rocha/Escola Técnica	942,2
Caiçara	938,3
Pombal	937,6
Curral de Cima	926,1
Cruz do Espírito Santo	925,8
São José de Caiana	925,2
Duas Estradas	900,5
Brejo dos Santos	900,0
Taperoá	892,0
São José da Lagoa Tapada	889,2

Posto Pluviométrico	Total 01/01 - 01/10
Itaporanga	888,4
Serra Redonda	881,2
Sobrado	880,0
São Bentinho	879,6
Maturéia	879,5
São José do Bonfim	879,2
Mãe D`Água	876,3
Santana dos Garrotes	874,3
Sousa	872,1
Água Branca	869,6
São José dos Ramos	869,2
Campina Grande/EMBRAPA	868,1
Lagoa	864,5
Brejo do Cruz	863,2
Santa Cruz	862,5
Cajazeiras/Açude Lagoa do Arroz	862,5
Poço Dantas	862,3
Cajazeiras/Sítio São José	862,0
Triunfo	858,9
Serra Grande	858,7
Santa Inês	858,4
São José de Espinharas	857,1
Araruna	851,5
Juazeirinho	841,7
São José de Princesa	838,6
Ibiara	835,9
Caldas Brandão	835,5
Itaporanga/Fazenda Veludo	832,6
Malta	824,1
Mari	821,7
Bernardino Batista	811,9
Juru	810,6
Massaranduba	805,7
São José do Brejo do Cruz	803,8
São José do Sabugi	802,0
Conceição	800,3

**Qualquer dúvida entrar em contato com:**

Monitoramento Sala de Situação  
 Tel. Fixo: (83) 3310-6367  
 Cel: (83) 98841-9918  
 email: gemoh@aes.pb.gov.br