

INFORME METEOROLÓGICO DIÁRIO SALA DE SITUAÇÃO

Campina Grande, 02 de julho de 2024

Análise

Houve um aumento na nebulosidade sobre o setor leste do Estado associado ao deslocamento de umidade oriunda do oceano Atlântico em direção à costa leste, trazida pelos ventos alísios de sudeste (ventos em baixos níveis da atmosfera, normalmente nesta época do ano sopram com mais intensidade). Com isso, são esperadas chuvas pontuais, intercaladas por períodos sem chuva, principalmente sobre o setor leste. As temperaturas máximas registradas na tarde de ontem em Bananeiras; 26,7°C, Cabaceiras; 30,4°C, Campina Grande; 27,3°C, João Pessoa; 29,2°C, Monteiro; 30,2°C, Patos; 34,8°C, Picuí; 30,8°C e Sousa; 34,0°C e, as mínimas registradas na madrugada de hoje em Bananeiras; 20,0°C, Cabaceiras; 16,9°C, Campina Grande; 19,6°C, João Pessoa; 23,0°C, Monteiro; 14,4°C, Patos; 22,0°C, Picuí; 18,1°C e Sousa; 20,1°C, Fonte: AESA.



Imagem do satélite GOES – dia 02/07/2024 às 09h40min Fonte:

Distribuição Espacial das Chuvas

No período das 07:00h do dia 01/07/2024 às 07:00h do dia 02/07/2024, foram informadas precipitações em 10 dos 242 postos pluviométricos monitorados pela AESA. A maior precipitação foi observada em Cabedelo : 12,0 mm.

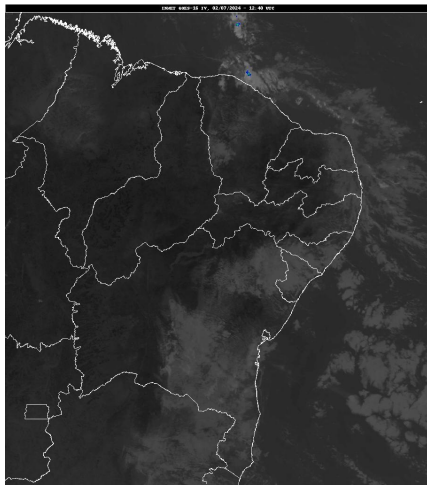
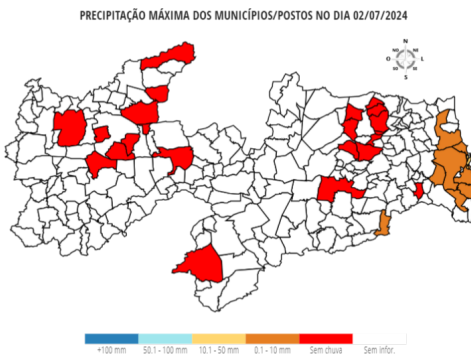

Chuvas Acumuladas do Dia (mm) - 02/07

Posto Pluviométrico	Total 02/07
Cabedelo	12,0
Lucena	9,0
João Pessoa/DFAARA	4,2

Posto Pluviométrico	Total 02/07
Alhandra	2,0
Cruz do Espírito Santo	1,9
Natuba	1,4
Santa Rita	1,2
Conde/Açude Gramame Mamuaba	1,0
João Pessoa/CEDRES	0,8
Rio Tinto	0,2

Chuvas Acumuladas no Mês (mm) - 01/07 - 02/07

(Valores acumulados acima de 1,00mm)

Posto Pluviométrico	Total 01/07 - 02/07
Cabedelo	12,0
Lucena	9,0
João Pessoa/DFAARA	4,2
Alhandra	2,0
Cruz do Espírito Santo	1,9
Natuba	1,4
Santa Rita	1,2
Conde/Açude Gramame Mamuaba	1,0

Chuvas Acumuladas no Ano (mm) - 01/01 - 02/07

(Valores acumulados acima de 500,00mm)

Posto Pluviométrico	Total 01/01 - 02/07
João Pessoa/DFAARA	1.585,8
Baía da Traição	1.559,9
Lucena	1.502,2
Cabedelo	1.466,5
Pitimbu	1.292,8
Alhandra	1.241,4
Rio Tinto	1.222,5
Mataraca	1.217,4
João Pessoa/Mares	1.177,8
Vista Serrana/Desterro de Malta	1.160,0
Diamante	1.158,6
Mamanguape/ASPLAN	1.157,5
João Pessoa/CEDRES	1.120,8
Conde/Açude Gramame Mamuaba	1.108,1
Caaporã	1.093,3
Monte Horebe	1.084,0

Posto Pluviométrico	Total 01/01 - 02/07
Conde	1.079,1
Boa Ventura	1.075,1
Bonito de Santa Fé	1.051,5
Cajazeirinhas	1.048,7
São Bento	1.047,3
Cajazeiras	1.039,0
Mato Grosso	1.035,1
Coremas/Açude Coremas	1.032,9
Capim	1.014,0
Santa Rita	994,7
Pilõesinhos	994,6
Pedro Régis	992,3
Jericó	989,1
Belém do Brejo do Cruz	987,7
Paulista	982,2
Sapé	981,5
Serraria	981,1
Alagoa Grande	980,8
Tavares	979,6
Pilar	975,5
Emas	970,8
Areia	962,7
Pirpirituba	951,9
Catingueira	947,8
São José de Piranhas	946,4
Bom Sucesso	945,3
Borborema	940,4
Pedra Branca	935,1
Marcação	934,9
Mamanguape	934,8
Cachoeira dos Índios	932,1
Bananeiras	929,4
Bom Jesus	924,6
Araçagi	923,8
Jacaráú	914,3
Pombal	911,7
Serra da Raiz	905,3
Catolé do Rocha/Escola Técnica	900,6
São José de Caiana	879,7
Taperoá	877,3
Itaporanga	875,6
São José do Bonfim	873,2
São José da Lagoa Tapada	868,7

Posto Pluviométrico	Total 01/01 - 02/07
Santana dos Garrotes	868,5
Maturéia	866,5
Fagundes	863,9
Brejo do Cruz	859,8
Itapororoca	859,4
Pedras de Fogo	859,1
São Bentinho	853,5
Lagoa	852,0
Santa Cruz	851,5
São José de Espinharas	851,4
Cajazeiras/Açude Lagoa do Arroz	847,7
Caiçara	847,7
Sertãozinho	846,0
Dona Inês	845,8
Alagoa Nova	844,2
Sousa	843,2
Guarabira	843,0
Cajazeiras/Sítio São José	833,0
Triunfo	831,1
Santa Inês	829,6
Cuitegi	827,9
Brejo dos Santos	827,0
Mãe D'Água	826,1
Água Branca	825,8
Serra Grande	825,1
Alagoinha	824,6
Natuba	822,8
Cruz do Espírito Santo	817,8
Riachão do Poço	816,7
Pilões	815,6
Malta	812,3
Solânea	808,2
Ibiara	807,3
Itaporanga/Fazenda Veludo	806,9
Juazeirinho	806,3
São José do Sabugi	796,5
Juru	789,6
Santa Teresinha	788,8
Conceição	784,5
Nova Olinda	778,5
Riacho dos Cavalos/Jenipapeiro dos Carreiros	777,9
Sobrado	777,2
Curral de Cima	776,9

Posto Pluviométrico	Total 01/01 - 02/07
Santana de Mangueira	776,9
São José de Princesa	774,2
Teixeira	770,7
Bernardino Batista	764,5
São José do Brejo do Cruz	759,8
Aparecida	757,4
Aguiar	752,5
Patos/EMBRAPA	752,4
Serra Redonda	750,2
Condado	750,0
Araruna	749,1
Uiraúna	742,7
Princesa Isabel	737,1
Belém	735,7
Nazarezinho	730,2
Mari	727,8
Santa Helena	721,4
Sumé/UFCG	720,8
São Domingos	718,5
Olho D'Água	717,1
Tenório	715,6
Campina Grande/EMBRAPA	714,1
Riachão	711,1
Vieirópolis	711,0
Caldas Brandão	709,1
Nova Palmeira	706,1
Sumé	704,6
Manaíra	703,3
São João do Cariri	691,9
Poço Dantas	691,7
São José dos Cordeiros	690,4
Curral Velho	686,7
Massaranduba	684,0
Nova Floresta	683,1
Ouro Velho	682,8
São José dos Ramos	681,1
Cacimba de Dentro	680,7
Prata	680,3
Junco do Seridó	676,4
Cuité de Mamanguape	674,9
Areia de Baraúnas	674,9
Catolé do Rocha	669,4
Caturité/Fazenda Campo de Emas	665,2

Posto Pluviométrico	Total 01/01 - 02/07
Cuité	664,7
Imaculada	664,7
Gurinhém	661,4
Igaracy	657,8
Itabaiana	657,2
João Pessoa/Mangabeira	650,3
Cajazeiras/Açude Engenheiro Avidos	648,9
Campina Grande/São José da Mata	646,9
São Miguel de Taipu	645,4
Amparo	643,9
São Sebastião de Lagoa de Roça	643,2
Mulungu	640,6
Frei Martinho	638,2
Campo de Santana/Tacima	637,3
Lastro	637,0
Esperança	636,4
Campina Grande/Sítio Açude de Dentro	632,8
Lagoa Seca	631,2
São Francisco	630,2
Umbuzeiro	627,4
São Mamede	622,7
Barra de Santana	601,5
Sousa/São Gonçalo	601,4
Poço de José de Moura	600,4
Várzea	594,1
Riacho de Santo Antônio	593,8
Juarez Távora	591,5
Desterro	589,1
São Vicente do Seridó/Seridó	587,7
Juripiranga	587,3
Picuí	586,4
Riachão do Bacamarte	584,0
São Sebastião do Umbuzeiro	583,8
Campina Grande/INSA	579,8
Carrapateira	579,1
Areial	573,9
Marizópolis	573,2
Cacimbas	570,2
Cubati	567,1
Baraúna	561,0
Puxinanã	558,2
Quixaba	555,3
Soledade/Fazenda Pendência	550,3

Posto Pluviométrico	Total 01/01 - 02/07
Caturité	548,8
Joca Claudino/Santarém	548,5
Santa Luzia	547,3
Piancó	546,9
Pedra Lavrada	546,3
Serra Branca	542,5
Coxixola	541,2
Cacimba de Areia	540,7
Bayeux	539,5
São João do Tigre	538,5
Congo	537,3
Arara	534,7
Barra de São Miguel	525,6
Logradouro	523,7
Ingá	519,4
Alcantil	518,2
Salgadinho	513,9
Boa Vista	509,6
Salgado de São Félix	505,6
São Domingos do Cariri	503,4
Montadas	503,4
Santo André	502,4

Qualquer dúvida entrar em contato com:

Monitoramento Sala de Situação
Tel. Fixo: (83) 3310-6367
Cel: (83) 98841-9918
email: gemoh@aesapb.gov.br