

INFORME METEOROLÓGICO DIÁRIO

SALA DE SITUAÇÃO

Campina Grande, 02 de agosto de 2024

Análise

Nuvens baixas que se deslocam do oceano Atlântico em direção ao continente devem alterar as condições de tempo sobre o setor leste da Paraíba. No decorrer do dia, a nebulosidade se mantém variável chuvas ocasionais em áreas das regiões do Litoral e Brejo, especialmente.

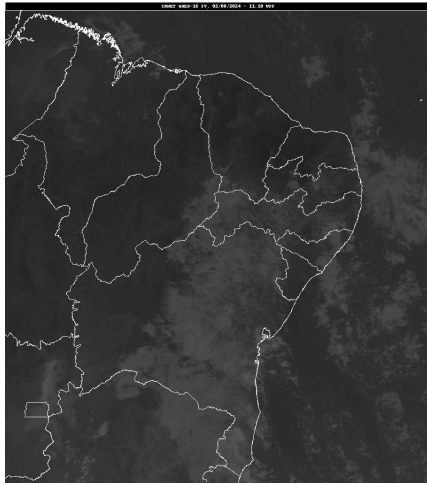

FONTE: INMET

Distribuição Espacial das Chuvas

No período das 07:00h do dia 01/08/2024 às 07:00h do dia 02/08/2024, foram informadas precipitações em 8 dos 243 postos pluviométricos monitorados pela AESA. A maior precipitação foi observada em Lucena : 4,0 mm.

PRECIPITAÇÃO MÁXIMA DOS MUNICÍPIOS/POSTOS NO DIA 02/08/2024

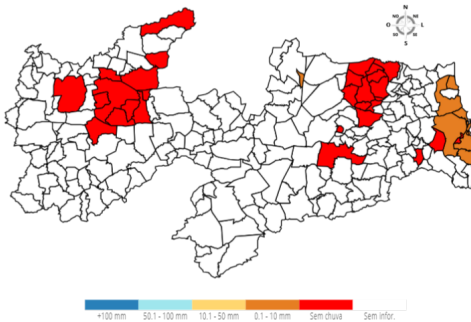

Chuvas Acumuladas do Dia (mm) - 02/08

Posto Pluviométrico	Total 02/08
Lucena	4,0
Baía da Traição	2,9
Conde/Açude Gramame Mamuaba	1,9
Santa Rita	1,1
João Pessoa/CEDRES	0,6
Cabedelo	0,5
Baraúna	0,2
Rio Tinto	0,1

Chuvas Acumuladas no Mês (mm) - 01/08 - 02/08

(Valores acumulados acima de 1,00mm)

Posto Pluviométrico	Total 01/08 - 02/08
Tavares	8,3
Lucena	6,0
Agua Branca	6,0
Baía da Traição	4,7
João Pessoa/DFAARA	3,4
Conde/Açude Gramame Mamuaba	3,4
Cabedelo	2,5
Santa Rita	1,8
Curral de Cima	1,3
João Pessoa/CEDRES	1,3
Juru	1,2
Princesa Isabel	1,1
Imaculada	1,1
Amparo	1,0

Chuvas Acumuladas no Ano (mm) - 01/01 - 02/08

(Valores acumulados acima de 800,00mm)

Posto Pluviométrico	Total 01/01 - 02/08
João Pessoa/DFAARA	1.783,1
Caaporã	1.746,5
Baía da Traição	1.731,0
Lucena	1.692,9
Cabedelo	1.634,5
Pitimbu	1.449,4
Alhandra	1.413,9
Mataraca	1.397,2
Rio Tinto	1.389,0
João Pessoa/Mares	1.358,8
João Pessoa/Mangabeira	1.337,2
João Pessoa/CEDRES	1.320,2
Marcação	1.296,1
Mamanguape/ASPLAN	1.294,2
Conde/Açude Gramame Mamuaba	1.289,8
Conde	1.283,2
Diamante	1.174,6
Vista Serrana/Desterro de Malta	1.166,0
Pilõesinhos	1.162,1
Serraria	1.148,5

Posto Pluviométrico	Total 01/01 - 02/08
Pedro Régis	1.142,1
Areia	1.132,9
Pedras de Fogo	1.131,2
Santa Rita	1.129,1
Pirpirituba	1.129,0
Bananeiras	1.127,8
Capim	1.119,7
Monte Horebe	1.101,9
Borborema	1.098,4
Sapé	1.095,1
Boa Ventura	1.092,6
Bonito de Santa Fé	1.091,5
Cajazeiras	1.073,2
São Bento	1.070,6
Lagoa de Dentro	1.069,8
Mamanguape	1.064,8
Pilar	1.060,6
Jacaraú	1.060,3
Alagoa Grande	1.056,5
Cajazeirinhas	1.053,7
Coremas/Açude Coremas	1.044,8
Mato Grosso	1.044,1
Bayeux	1.038,4
Riachão do Poço	1.034,0
Tavares	1.018,0
Pilões	997,4
Araçagi	996,4
Jericó	990,5
Belém do Brejo do Cruz	989,1
Paulista	986,2
Emas	978,0
Fagundes	977,6
São Miguel de Taipu	971,9
Alagoa Nova	961,2
Cachoeira dos Índios	958,8
São José de Piranhas	958,4
Natuba	957,1
Catingueira	954,8
Bom Jesus	954,1
Alagoinha	946,1
Solânea	946,0
Bom Sucesso	945,3
Pedra Branca	944,9

Posto Pluviométrico	Total 01/01 - 02/08
Guarabira	944,5
Dona Inês	943,0
Pombal	937,6
Itapororoca	936,8
Cuitegi	936,1
Belém	936,0
Catolé do Rocha/Escola Técnica	933,0
Serra da Raiz	925,8
São José de Caiana	925,2
Sertãozinho	924,5
Caiçara	923,7
Cruz do Espírito Santo	901,7
Duas Estradas	900,5
Curral de Cima	891,4
São José da Lagoa Tapada	889,2
Itaporanga	888,4
Taperoá	887,0
Maturéia	881,5
Sobrado	880,0
São Bentinho	879,6
São José do Bonfim	879,2
Mãe D'Água	876,3
Santana dos Garrotes	874,3
Brejo dos Santos	873,5
Sousa	870,1
Água Branca	869,6
Lagoa	864,5
Brejo do Cruz	863,2
Santa Cruz	862,5
Cajazeiras/Açude Lagoa do Arroz	862,5
Poço Dantas	862,3
Cajazeiras/Sítio São José	862,0
Cuité de Mamanguape	861,8
Santa Inês	858,2
São José de Espinharas	857,1
Serra Redonda	843,0
Triunfo	841,6
Serra Grande	838,7
Araruna	836,8
Ibiara	835,9
Juazeirinho	835,2
Itaporanga/Fazenda Veludo	832,6
Caldas Brandão	831,4

Posto Pluviométrico	Total 01/01 - 02/08
São José de Princesa	827,3
Malta	824,1
Campina Grande/EMBRAPA	811,9
Bernardino Batista	811,9
Juru	810,6
Mari	805,3
São José do Brejo do Cruz	803,8
São José do Sabugi	802,0
Conceição	800,3

Qualquer dúvida entrar em contato com:

Monitoramento Sala de Situação
Tel. Fixo: (83) 3310-6367
Cel: (83) 98841-9918
email: gemoh@aesapb.gov.br