

INFORME METEOROLÓGICO DIÁRIO SALA DE SITUAÇÃO

Campina Grande, 03 de junho de 2024

Análise

O deslocamento de aglomerados de nuvens de chuva oriundos do oceano Atlântico em direção à costa leste do Nordeste, trazidos pelos ventos alísios de sudeste (ventos em baixos níveis da atmosfera), está contribuindo para a ocorrência de chuvas sobre a faixa leste do Estado. Com isso, são esperadas chuvas de intensidade fraca a moderada, por vezes forte, sobre áreas isoladas da região do Litoral, podendo se estender de forma pontual sobre as regiões do Agreste e Brejo. As temperaturas máximas registradas na tarde de ontem em Areia; 27,0°C, Cabaceiras; 31,5°C, Campina Grande; 28,0°C, João Pessoa; 30,2°C, Monteiro; 30,3°C, Patos; 34,4°C, Picuí; 30,7°C e Sousa; 32,7°C e, as mínimas registradas na madrugada de hoje em Areia; 21,1°C, Cabaceiras; 19,7°C, Campina Grande; 20,9°C, João Pessoa; 23,5°C, Monteiro; 18,1°C, Patos; 22,7°C, Picuí; 20,2°C e Sousa; 21,5°C. Fonte: AESA.

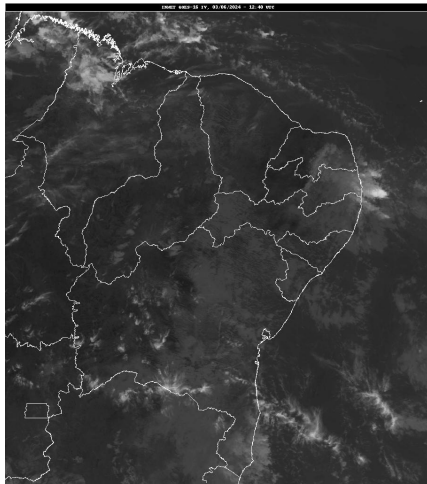

FONTE: INMET

Distribuição Espacial das Chuvas

No período das 07:00h do dia 02/06/2024 às 07:00h do dia 03/06/2024, foram informadas precipitações em 36 dos 242 postos pluviométricos monitorados pela AESA. A maior precipitação foi observada em João Pessoa/DFAARA : 38,4 mm.

PRECIPITAÇÃO MÁXIMA DOS MUNICÍPIOS/POSTOS NO DIA 03/06/2024

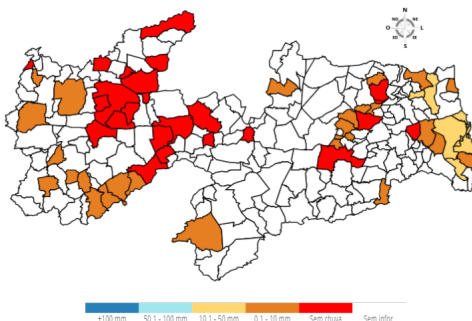

Posto Pluviométrico	Total 03/06
Lucena	19,0
Alhandra	13,0
Santa Rita	12,6
João Pessoa/Mares	12,5
Mamanguape	12,0
Curral de Cima	11,0
Natuba	9,0
Baía da Traição	7,5
Cruz do Espírito Santo	7,1
Pedra Branca	7,0
Montadas	6,3
Princesa Isabel	5,3
Sapé	4,5
Dona Inês	4,3
São Sebastião de Lagoa de Roça	3,2
Tavares	3,1
Esperança	3,1
Água Branca	3,0
Boa Ventura	2,5
Cajazeiras/Açude Lagoa do Arroz	2,4
Juru	2,4
Nova Palmeira	2,0
Monteiro/EMBRAPA	1,4
Puxinanã	1,1
Arara	1,0
Conde/Açude Gramame Mamuaba	1,0
Jacaráú	0,9
São José de Caiana	0,9
Ibiara	0,7
Poço de José de Moura	0,7
Sousa/São Gonçalo	0,6
Remígio	0,6
Serraria	0,2

Chuvas Acumuladas do Dia (mm) - 03/06

Posto Pluviométrico	Total 03/06
João Pessoa/DFAARA	38,4
Cabedelo	25,7
Bayeux	21,0

Chuvas Acumuladas no Mês (mm) - 01/06 - 03/06

(Valores acumulados acima de 0,00mm)

Posto Pluviométrico	Total 01/06 - 03/06
João Pessoa/DFAARA	38,4
Lucena	38,0
Cabedelo	37,5

Posto Pluviométrico	Total 01/06 - 03/06
Conde/Açude Gramame Mamuaba	31,0
Alhandra	23,0
Bayeux	22,0
Santa Rita	13,5
Mamanguape	13,1
Sapé	13,1
João Pessoa/Mares	12,5
Natuba	11,9
Baía da Traição	11,5
Curral de Cima	11,0
Juru	9,1
Água Branca	9,0
Pedro Régis	8,7
Mari	7,6
Cruz do Espírito Santo	7,4
Pedra Branca	7,0
Jacaraú	6,4
Montadas	6,3
Rio Tinto	5,5
Princesa Isabel	5,3
Dona Inês	4,3
Pilõesinhos	3,2
São Sebastião de Lagoa de Roça	3,2
Borborema	3,2
Areia	3,1
Tavares	3,1
Campina Grande/São José da Mata	3,1
Esperança	3,1
Belém do Brejo do Cruz	2,5
Boa Ventura	2,5
Bananeiras	2,5
Cajazeiras/Açude Lagoa do Arroz	2,4
São José de Caiana	2,3
Catolé do Rocha	2,2
Cuitegi	2,1
Araçagi	2,1
Nova Palmeira	2,0
Monteiro/EMBRAPA	1,4
Patos/EMBRAPA	1,3
Mato Grosso	1,3
Puxinanã	1,1
Serraria	1,1
Arara	1,0

Posto Pluviométrico	Total 01/06 - 03/06
Jericó	1,0
Ibiara	0,7
Poço de José de Moura	0,7
Remígio	0,6
Sousa/São Gonçalo	0,6
Boqueirão/Açude Boqueirão	0,2
Bernardino Batista	0,0
Riachão	0,0
Duas Estradas	0,0
São Domingos	0,0
Cacimba de Areia	0,0
Paulista	0,0
São Bentinho	0,0
Passagem	0,0
Cajazeirinhas	0,0
Campina Grande/EMBRAPA	0,0
Bom Sucesso	0,0
Mãe D'Água	0,0
Solânea	0,0
Imaculada	0,0
Vista Serrana/Desterro de Malta	0,0
Pombal	0,0
Coremas/Açude Coremas	0,0
São Mamede	0,0
Cacimba de Dentro	0,0
São Bento	0,0
Santa Teresinha	0,0
Assunção	0,0

Chuvas Acumuladas no Ano (mm) - 01/01 - 03/06

(Valores acumulados acima de 750,00mm)

Posto Pluviométrico	Total 01/01 - 03/06
João Pessoa/DFAARA	1.276,6
Baía da Traição	1.224,6
Lucena	1.211,2
Cabedelo	1.176,3
Vista Serrana/Desterro de Malta	1.139,7
Diamante	1.122,1
Monte Horebe	1.060,0
Boa Ventura	1.048,9
São Bento	1.039,0
Bonito de Santa Fé	1.023,0
Cajazeiras	1.015,8

Posto Pluviométrico	Total 01/01 - 03/06
Mato Grosso	998,9
Cajazeirinhas	997,3
Coremas/Açude Coremas	987,5
Cachoeira dos Índios	973,1
Paulista	958,0
Rio Tinto	957,6
Jericó	952,3
São José de Piranhas	943,5
João Pessoa/Mares	935,4
Belém do Brejo do Cruz	928,0
Emas	926,2
Tavares	918,8
Catingueira	914,3
Pedra Branca	908,4
Mamanguape/ASPLAN	904,4
Bom Sucesso	898,8
Pombal	894,6
Bom Jesus	887,2
Pirpirituba	857,4
São José do Bonfim	854,8
Itaporanga	853,4
Santana dos Garrotes	852,8
São José de Caiana	849,9
Taperoá	849,4
Santa Cruz	842,7
São Bentinho	838,2
Brejo do Cruz	837,0
São José da Lagoa Tapada	833,6
Cajazeiras/Açude Lagoa do Arroz	831,3
Alhandra	830,6
Mataraca	828,5
Brejo dos Santos	827,0
João Pessoa/CEDRES	824,3
Serra Grande	821,6
Santa Inês	819,9
São José de Espinharas	819,6
Marcação	814,0
Cajazeiras/Sítio São José	808,6
Sousa	802,8
Lagoa	802,7
Mãe D'Água	800,2
Maturéia	797,8
Conde/Açude Gramame Mamuaba	794,1

Posto Pluviométrico	Total 01/01 - 03/06
Caaporã	792,8
Catolé do Rocha/Escola Técnica	788,9
Santa Rita	788,7
São José do Sabugi	784,1
Nova Olinda	778,5
São José de Princesa	774,2
Itaporanga/Fazenda Veludo	773,9
Santa Teresinha	772,8
Triunfo	767,9
Juazeirinho	767,1
Ibiara	766,8
Pedro Régis	764,8
Malta	764,2
Capim	764,0
Juru	763,1
Pitimbu	761,5
Sapé	761,0
Conceição	754,0

Qualquer dúvida entrar em contato com:

Monitoramento Sala de Situação
 Tel. Fixo: (83) 3310-6367
 Cel: (83) 98841-9918
 email: gemoh@aes.a.pb.gov.br