

INFORME METEOROLÓGICO DIÁRIO SALA DE SITUAÇÃO

Campina Grande, 03 de julho de 2024

Análise

Na manhã de hoje, observa-se a presença de nebulosidade baixa em praticamente todo estado da Paraíba, associada ao transporte de umidade oriunda do oceano Atlântico em direção à costa leste, trazida pelos ventos alísios de sudeste (ventos em baixos níveis da atmosfera, normalmente nesta época do ano sopram com mais intensidade). Com isso, são esperadas chuvas esparsas, principalmente sobre o setor leste. As temperaturas máximas registradas na tarde de ontem em Bananeiras; 24,6°C, Cabaceiras; 30,6°C, Campina Grande; 26,6°C, João Pessoa; 26,6°C, Monteiro; 31,0°C, Patos; 34,7°C, Picuí; 29,7°C e Sousa; 34,3°C e, as mínimas registradas na madrugada de hoje em Bananeiras; 19,7°C, Cabaceiras; 21,7°C, Campina Grande; 20,3°C, João Pessoa; 22,4°C, Monteiro; 17,9°C, Patos; 23,2°C, Picuí; 20,6°C e Sousa; 21,2°C, Fonte: AESA.

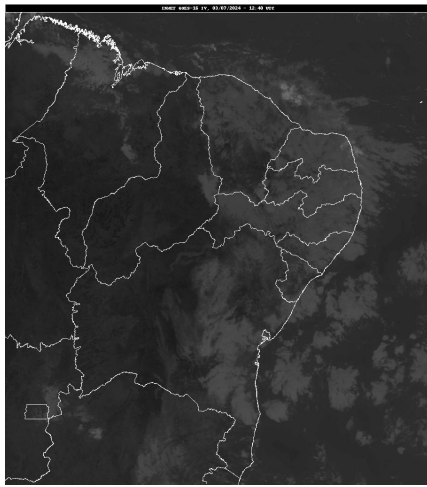

Inmet/Goes

Distribuição Espacial das Chuvas

No período das 07:00h do dia 02/07/2024 às 07:00h do dia 03/07/2024, foram informadas precipitações em 42 dos 242 postos pluviométricos monitorados pela AESA. A maior precipitação foi observada em João Pessoa/DFAARA : 32,4 mm.

PRECIPITAÇÃO MÁXIMA DOS MUNICÍPIOS/POSTOS NO DIA 03/07/2024

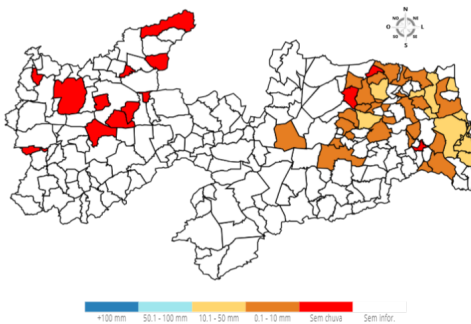

Chuvas Acumuladas do Dia (mm) - 03/07

Posto Pluviométrico	Total 03/07
João Pessoa/DFAARA	32,4
João Pessoa/CEDRES	31,8
Santa Rita	30,0

Posto Pluviométrico	Total 03/07
Bayeux	25,0
Conde/Açude Gramame Mamuaba	17,2
Cabedelo	16,4
Mamanguape/ASPLAN	15,5
Baía da Traição	15,4
Capim	15,1
Curral de Cima	13,5
Areia	11,2
Lucena	11,0
Bananeiras	10,0
Borborema	9,7
Jacaraú	9,7
Solânea	9,3
Pilõesinhos	8,9
Serraria	7,9
Rio Tinto	7,6
Itapororoca	7,6
Mamanguape	7,3
Caiçara	6,3
Sertãozinho	5,7
Pedras de Fogo	5,4
Cruz do Espírito Santo	4,1
Alagoinha	4,0
Mari	3,0
Remígio	2,6
Arara	2,3
Cacimba de Dentro	2,3
Dona Inês	2,2
Araçagi	2,0
Caldas Brandão	1,9
São Sebastião de Lagoa de Roça	1,7
Juripiranga	1,7
Puxinanã	1,5
Campo de Santana/Tacima	1,3
Esperança/São Miguel	1,2
Campina Grande/EMBRAPA	1,2
Alagoa Grande	1,0
Esperança	0,5
Soledade	0,3

Chuvas Acumuladas no Ano (mm) - 01/01 - 03/07

(Valores acumulados acima de 500,00mm)

Posto Pluviométrico	Total 01/01 - 03/07
João Pessoa/DFAARA	1.618,2
Baía da Traição	1.583,8
Lucena	1.513,2
Cabedelo	1.482,9
Pitimbu	1.292,8
Alhandra	1.241,4
Rio Tinto	1.230,1
Mataraca	1.217,4
João Pessoa/Mares	1.177,8
Mamanguape/ASPLAN	1.173,0
Vista Serrana/Desterro de Malta	1.160,0
Diamante	1.158,6
João Pessoa/CEDRES	1.152,6
Conde/Açude Gramame Mamuaba	1.125,3
Caaporã	1.093,3
Monte Horebe	1.084,0
Conde	1.079,1
Boa Ventura	1.075,1
Bonito de Santa Fé	1.051,5
Cajazeirinhas	1.048,7
São Bento	1.047,3
Cajazeiras	1.039,0
Mato Grosso	1.035,1
Riachão do Poço	1.034,0
Coremas/Açude Coremas	1.032,9
Capim	1.030,2
Santa Rita	1.024,7
Pilõesinhos	1.003,5
Pedro Régis	992,3
Jericó	989,1
Serraria	989,0
Belém do Brejo do Cruz	987,7
Paulista	982,2
Alagoa Grande	981,8
Sapé	981,5
Tavares	979,6
Pilar	975,5
Areia	973,9
Emas	970,8
Pirpirituba	951,9
Borborema	950,1
Catingueira	947,8

Posto Pluviométrico	Total 01/01 - 03/07
São José de Piranhas	946,4
Bom Sucesso	945,3
Mamanguape	942,1
Bananeiras	939,4
Belém	936,0
Pedra Branca	935,1
Marcação	934,9
Cachoeira dos Índios	932,1
Araçagi	925,8
Bom Jesus	924,6
Jacaraú	924,0
Pombal	911,7
Serra da Raiz	905,3
Catolé do Rocha/Escola Técnica	900,6
São José de Caiana	879,7
Taperoá	877,3
Itaporanga	875,6
São José do Bonfim	873,2
São José da Lagoa Tapada	868,7
Santana dos Garrotes	868,5
Itapororoca	867,0
Maturéia	866,5
Pedras de Fogo	864,5
Fagundes	863,9
Cuité de Mamanguape	861,8
Brejo do Cruz	859,8
Caiçara	854,0
São Bentinho	853,5
Lagoa	852,0
Sertãozinho	851,7
Santa Cruz	851,5
São José de Espinharas	851,4
Dona Inês	848,0
Cajazeiras/Açude Lagoa do Arroz	847,7
Alagoa Nova	847,2
Sousa	843,2
Guarabira	843,0
Cajazeiras/Sítio São José	833,0
Triunfo	831,1
Santa Inês	829,6
Alagoinha	828,6
Cuitegi	827,9
Brejo dos Santos	827,0

Posto Pluviométrico	Total 01/01 - 03/07
Mãe D`Água	826,1
Água Branca	825,8
Serra Grande	825,1
Natuba	822,8
Cruz do Espírito Santo	821,9
Solânea	817,5
Pilões	815,6
Malta	812,3
Ibiara	807,3
Itaporanga/Fazenda Veludo	806,9
Juazeirinho	806,3
São José do Sabugi	796,5
Curral de Cima	790,4
Juru	789,6
Santa Teresinha	788,8
Conceição	784,5
Nova Olinda	778,5
Riacho dos Cavalos/Jenipapeiro dos Carreiros	777,9
Sobrado	777,2
Santana de Mangueira	776,9
São José de Princesa	774,2
Teixeira	770,7
Bernardino Batista	764,5
São José do Brejo do Cruz	759,8
Aparecida	757,4
Aguiar	752,5
Patos/EMBRAPA	752,4
Serra Redonda	750,2
Condado	750,0
Araruna	749,1
Uiraúna	742,7
Caldas Brandão	740,6
Princesa Isabel	737,1
Mari	730,8
Nazarezinho	730,2
Tenório	729,1
Santa Helena	721,4
Sumé/UFCG	720,8
São Domingos	718,5
Olho D`Água	717,1
Campina Grande/EMBRAPA	715,3
Riachão	711,1
Vieirópolis	711,0

Posto Pluviométrico	Total 01/01 - 03/07
Nova Palmeira	706,1
Manaíra	705,1
Sumé	704,6
Poço Dantas	698,7
Massaranduba	693,0
São João do Cariri	691,9
São José dos Cordeiros	690,4
Curral Velho	686,7
Nova Floresta	683,2
Cacimba de Dentro	683,0
Ouro Velho	682,8
São José dos Ramos	681,1
Prata	680,3
Junco do Seridó	676,4
Areia de Baraúnas	674,9
Catolé do Rocha	669,4
Caturité/Fazenda Campo de Emas	665,2
Cuité	664,7
Imaculada	664,7
Gurinhém	661,4
Igaracy	657,8
Itabaiana	657,2
João Pessoa/Mangabeira	650,3
Cajazeiras/Açude Engenheiro Avidos	648,9
Campina Grande/São José da Mata	646,9
São Miguel de Taipu	645,4
São Sebastião de Lagoa de Roça	644,9
Amparo	643,9
Mulungu	640,6
Campo de Santana/Tacima	638,6
Frei Martinho	638,2
Lastro	637,0
Esperança	636,9
Campina Grande/Sítio Açude de Dentro	632,8
Lagoa Seca	631,2
São Francisco	630,2
Umbuzeiro	627,4
São Mamede	622,7
Barra de Santana	601,5
Sousa/São Gonçalo	601,4
Poço de José de Moura	600,4
Várzea	594,1
Riacho de Santo Antônio	593,8

Cel: (83) 98841-9918
email: gemoh@aes.pb.gov.br

Posto Pluviométrico	Total 01/01 - 03/07
Juarez Távora	591,5
Desterro	589,1
Juripiranga	589,0
São Vicente do Seridó/Seridó	587,7
Picuí	586,4
Riachão do Bacamarte	584,0
São Sebastião do Umbuzeiro	583,8
Campina Grande/INSA	579,8
Carrapateira	579,1
Areial	573,9
Marizópolis	573,2
Cacimbas	570,2
Cubati	567,1
Bayeux	564,5
Baraúna	561,0
Puxinanã	559,7
Quixaba	555,3
Montadas	551,5
Soledade/Fazenda Pendência	550,3
Caturité	548,8
Joca Claudino/Santarém	548,5
Santa Luzia	547,3
Piancó	546,9
Pedra Lavrada	546,3
Serra Branca	542,5
Coxixola	541,2
Cacimba de Areia	540,7
São João do Tigre	539,1
Congo	537,3
Arara	537,0
Barra de São Miguel	525,6
Logradouro	523,7
Ingá	519,4
Alcantil	518,2
Salgadinho	513,9
Boa Vista	509,6
Salgado de São Félix	506,1
São Domingos do Cariri	503,4
Santo André	502,4

Qualquer dúvida entrar em contato com:Monitoramento Sala de Situação
Tel. Fixo: (83) 3310-6367