

## INFORME METEOROLÓGICO DIÁRIO SALA DE SITUAÇÃO

Campina Grande, 04 de julho de 2024

### Análise

Ainda se observa a presença de nebulosidade baixa em praticamente todo estado da Paraíba, associada ao transporte de umidade oriunda do oceano Atlântico em direção à costa leste, trazida pelos ventos alísios de sudeste (ventos em baixos níveis da atmosfera, normalmente nesta época do ano sopram com mais intensidade). No decorrer do dia poderão ocorrer chuvas esparsas, principalmente sobre o setor leste. As temperaturas máximas registradas na tarde de ontem em Bananeiras; 23,5°C, Cabaceiras; 28,5°C, Campina Grande; 24,8°C, João Pessoa; 28,1°C, Monteiro; 26,5°C, Patos; 30,8°C, Picuí; 27,2°C e Sousa; 31,4°C e, as mínimas registradas na madrugada de hoje em Bananeiras; 20,0°C, Cabaceiras; 20,1°C, Campina Grande; 19,5°C, João Pessoa; 22,8°C, Monteiro; 16,7°C, Patos; 22,2°C, Picuí; 18,6°C e Sousa; 19,6°C, Fonte: AESA.

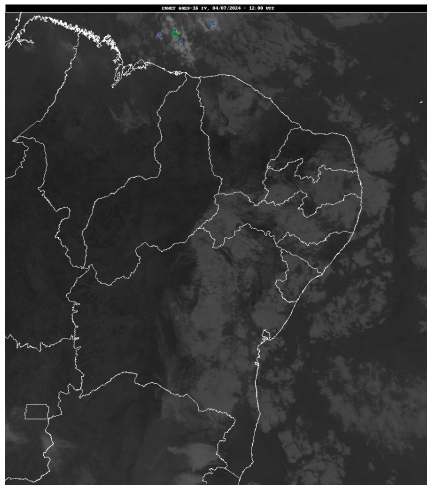

Inmet/Goes

### Distribuição Espacial das Chuvas

No período das 07:00h do dia 03/07/2024 às 07:00h do dia 04/07/2024, foram informadas precipitações em 58 dos 242 postos pluviométricos monitorados pela AESA. A maior precipitação foi observada em Campina Grande/São José da Mata : 10,3 mm.

PRECIPITAÇÃO MÁXIMA DOS MUNICÍPIOS/POSTOS NO DIA 04/07/2024

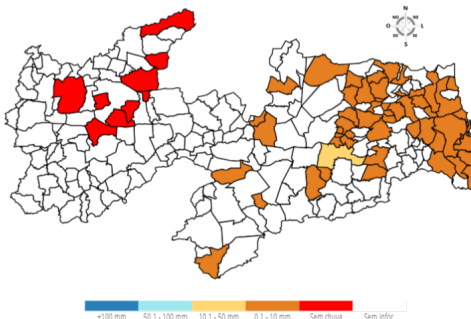

### Chuvas Acumuladas do Dia (mm) - 04/07

Posto Pluviométrico	Total 04/07
Campina Grande/São José da Mata	10,3
Borborema	9,9
Bayeux	9,0

Posto Pluviométrico	Total 04/07
Cabedelo	8,9
Lucena	7,2
Mamanguape	6,7
Alagoa Grande	6,7
Cuitegi	6,7
Guarabira	6,5
Areia	6,4
Pitimbu	5,9
Bananeiras	5,8
João Pessoa/CEDRES	5,7
Puxinanã	5,6
João Pessoa/DFAARA	5,2
Lagoa Seca	5,1
Remígio	5,1
Capim	5,0
João Pessoa/Mares	5,0
Alagoinha	4,9
Campina Grande/EMBRAPA	4,4
Itapororoca	4,4
Pedras de Fogo	4,0
Solânea	3,7
Juazeirinho	3,6
São Sebastião de Lagoa de Roça	3,6
Caiçara	3,6
Conde/Açude Gramame Mamuaba	3,6
Coxixola	3,5
Esperança/São Miguel	3,4
Montadas	3,3
Pilõesinhos	3,2
Santa Rita	3,1
Rio Tinto	2,8
Sapé	2,8
Curral de Cima	2,8
Ingá	2,5
Sertãozinho	2,4
Serraria	2,4
Nova Palmeira	1,9
Areial	1,9
Esperança	1,8
Campo de Santana/Tacima	1,7

Posto Pluviométrico	Total 04/07
Alhandra	1,7
São José dos Cordeiros	1,7
Itatuba	1,6
Casserengue/Sítio Salgado	1,3
Cuité	1,1
Tenório	1,0
Cacimba de Dentro	1,0
Baía da Traição	0,9
Mari	0,7
Cruz do Espírito Santo	0,5
Araçagi	0,5
Boqueirão/Açude Boqueirão	0,4
Caturité/Fazenda Campo de Emas	0,4
São Sebastião do Umbuzeiro	0,3
Dona Inês	0,2

**Chuvas Acumuladas no Ano (mm) - 01/01 - 04/07**

(Valores acumulados acima de 500,00mm)

Posto Pluviométrico	Total 01/01 - 04/07
João Pessoa/DFAARA	1.623,4
Baía da Traição	1.584,7
Lucena	1.520,4
Cabedelo	1.491,8
Pitimbu	1.305,1
Alhandra	1.263,4
Rio Tinto	1.232,9
João Pessoa/Mares	1.232,7
Mataraca	1.217,4
Mamanguape/ASPLAN	1.173,0
Vista Serrana/Desterro de Malta	1.160,0
Diamante	1.158,6
João Pessoa/CEDRES	1.158,3
Conde/Açude Gramame Mamuaba	1.128,9
Caaporã	1.093,3
Monte Horebe	1.084,0
Conde	1.079,1
Boa Ventura	1.075,1
Bonito de Santa Fé	1.051,5

Posto Pluviométrico	Total 01/01 - 04/07
Cajazeirinhas	1.048,7
São Bento	1.047,3
Cajazeiras	1.039,0
Capim	1.035,2
Mato Grosso	1.035,1
Riachão do Poço	1.034,0
Coremas/Açude Coremas	1.032,9
Santa Rita	1.027,8
Pilõesinhos	1.006,7
Pedro Régis	1.002,7
Sapé	991,9
Serraria	991,4
Jericó	989,1
Alagoa Grande	988,5
Belém do Brejo do Cruz	987,7
Paulista	982,2
Areia	980,3
Tavares	979,6
Pilar	977,4
Emas	970,8
Borborema	960,0
Pirpirituba	951,9
Mamanguape	948,8
Catingueira	947,8
São José de Piranhas	946,4
Bom Sucesso	945,3
Bananeiras	945,2
Belém	936,0
Pedra Branca	935,1
Marcação	934,9
Cachoeira dos Índios	932,1
Araçagi	926,3
Serra da Raiz	925,8
Bom Jesus	924,6
Jacaraú	924,0
Pombal	911,7
Catolé do Rocha/Escola Técnica	900,6
São José de Caiana	879,7
Taperoá	877,3
Itaporanga	875,6
São José do Bonfim	873,2
Itapororoca	871,4
São José da Lagoa Tapada	868,7

Posto Pluviométrico	Total 01/01 - 04/07
Santana dos Garrotes	868,5
Pedras de Fogo	868,5
Maturéia	866,5
Fagundes	865,1
Cuité de Mamanguape	861,8
Brejo do Cruz	859,8
Caiçara	857,6
Sertãozinho	854,7
São Bentinho	853,5
Lagoa	852,0
Santa Cruz	851,5
São José de Espinharas	851,4
Guarabira	849,5
Dona Inês	848,2
Cajazeiras/Açude Lagoa do Arroz	847,7
Alagoa Nova	847,2
Sousa	843,2
Pilões	839,0
Cuitegi	834,6
Alagoinha	833,5
Cajazeiras/Sítio São José	833,0
Triunfo	831,1
Santa Inês	829,6
Natuba	827,5
Brejo dos Santos	827,0
Mãe D'Água	826,1
Água Branca	825,8
Serra Grande	825,1
Cruz do Espírito Santo	822,4
Solânea	821,2
Malta	812,3
Juazeirinho	809,9
Ibiara	807,3
Itaporanga/Fazenda Veludo	806,9
São José do Sabugi	796,5
Curral de Cima	793,2
Juru	789,6
Santa Teresinha	788,8
Conceição	784,5
Nova Olinda	778,5
Riacho dos Cavalos/Jenipapeiro dos Carreiros	777,9
Sobrado	777,2
Santana de Mangueira	776,9

Posto Pluviométrico	Total 01/01 - 04/07
São José de Princesa	774,2
Teixeira	770,7
Bernardino Batista	764,5
São José do Brejo do Cruz	759,8
Aparecida	757,4
Aguiar	752,5
Patos/EMBRAPA	752,4
Araruna	750,6
Serra Redonda	750,2
Condado	750,0
Uiraúna	742,7
Caldas Brandão	740,6
Princesa Isabel	737,1
Mari	731,5
Nazarezinho	730,2
Tenório	730,1
Santa Helena	721,4
Sumé/UFCG	720,8
Campina Grande/EMBRAPA	719,7
São Domingos	718,5
Olho D'Água	717,1
Riachão	711,1
Vieirópolis	711,0
Nova Palmeira	708,0
Manaíra	705,1
Sumé	704,6
Poço Dantas	698,7
Junco do Seridó	696,6
Massaranduba	693,0
São José dos Cordeiros	692,1
São João do Cariri	691,9
Curral Velho	686,7
Cacimba de Dentro	684,0
Nova Floresta	683,2
Ouro Velho	682,8
São José dos Ramos	681,1
Prata	680,3
Areia de Baraúnas	674,9
Catolé do Rocha	669,4
Cuité	665,8
Caturité/Fazenda Campo de Emas	665,6
Imaculada	664,7
Gurinhém	661,4

Posto Pluviométrico	Total 01/01 - 04/07
Igaracy	657,8
Itabaiana	657,2
Campina Grande/São José da Mata	657,2
João Pessoa/Mangabeira	650,3
Cajazeiras/Açude Engenheiro Avidos	648,9
São Sebastião de Lagoa de Roça	648,5
São Miguel de Taipu	645,4
Amparo	643,9
Mulungu	640,6
Campo de Santana/Tacima	640,3
Esperança	638,7
Frei Martinho	638,2
Lastro	637,0
Lagoa Seca	636,3
Campina Grande/Sítio Açude de Dentro	632,8
São Francisco	630,2
Umbuzeiro	627,4
São Mamede	622,7
Barra de Santana	601,5
Sousa/São Gonçalo	601,4
Poço de José de Moura	600,4
Várzea	594,1
Riacho de Santo Antônio	593,8
Juarez Távora	591,5
Desterro	589,1
Juripiranga	589,0
São Vicente do Seridó/Seridó	587,7
Picuí	586,4
São Sebastião do Umbuzeiro	584,1
Riachão do Bacamarte	584,0
Campina Grande/INSA	580,2
Carrapateira	579,1
Areial	576,5
Bayeux	576,5
Marizópolis	573,2
Cacimbas	570,2
Cubati	567,1
Puxinanã	565,3
Baraúna	561,0
Quixaba	555,3
Montadas	554,8
Soledade/Fazenda Pendência	550,3
Caturité	548,8

Posto Pluviométrico	Total 01/01 - 04/07
Joca Claudino/Santarém	548,5
Santa Luzia	547,3
Piancó	546,9
Pedra Lavrada	546,3
Coxixola	544,7
Serra Branca	542,5
Cacimba de Areia	540,7
São João do Tigre	539,1
Congo	537,3
Arara	537,0
Barra de São Miguel	525,6
Logradouro	523,7
Ingá	521,9
Alcantil	518,2
Boa Vista	515,4
Salgadinho	513,9
Salgado de São Félix	506,1
São Domingos do Cariri	503,4
Santo André	502,4

**Qualquer dúvida entrar em contato com:**

Monitoramento Sala de Situação  
 Tel. Fixo: (83) 3310-6367  
 Cel: (83) 98841-9918  
 email: gemoh@aes.pb.gov.br