

INFORME METEOROLÓGICO DIÁRIO SALA DE SITUAÇÃO

Campina Grande, 04 de novembro de 2024

Análise

Coerente à época do ano, nesta segunda-feira, o sol deverá predominar em praticamente todo o estado da Paraíba. Logo, altas temperaturas deverão ser registradas no período da tarde, especialmente nas regiões do Sertão e Alto Sertão. Chuvas fracas e pontuais poderão ser registradas na madrugada na região litorânea.

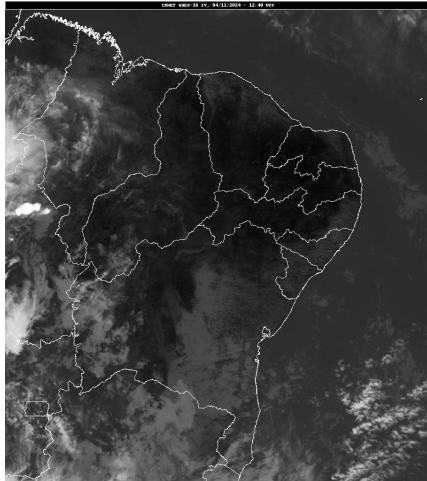

FORTE: INMET

Distribuição Espacial das Chuvas

No período das 07:00h do dia 03/11/2024 às 07:00h do dia 04/11/2024, foram informadas precipitações em 1 dos 243 postos pluviométricos monitorados pela AESA. A maior precipitação foi observada em Alhandra/Açude Gramame Mamuaba : 0,3 mm.

PRECIPITAÇÃO MÁXIMA DOS MUNICÍPIOS/POSTOS NO DIA 04/11/2024

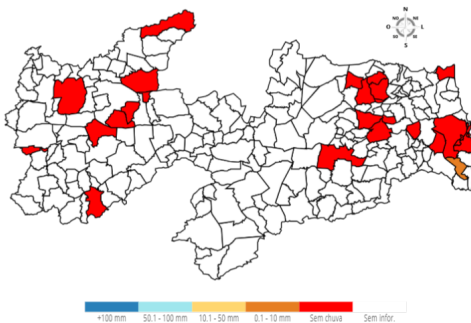

Posto Pluviométrico	Total 01/11 - 04/11
Alhandra/Açude Gramame Mamuaba	0,3
Bayeux	0,1
Vista Serrana/Desterro de Malta	0,0
João Pessoa/DFAARA	0,0
Areia	0,0
Sousa/São Gonçalo	0,0
Mari	0,0
Alagoinha	0,0
Belém do Brejo do Cruz	0,0
Coremas/Açude Coremas	0,0
Casserengue/Sítio Salgado	0,0
Cacimba de Dentro	0,0
Paulista	0,0
Mataraca	0,0
São Bento	0,0
Borborema	0,0
Cabedelo	0,0
Santa Rita/CEDRES	0,0
São Bentinho	0,0
Princesa Isabel	0,0
Serraria	0,0
Cajazeirinhas	0,0
Solânea	0,0
Bananeiras	0,0
Monte Horebe	0,0
Dona Inês	0,0
Alagoa Grande	0,0
Cruz do Espírito Santo	0,0

Chuvas Acumuladas do Dia (mm) - 04/11

Posto Pluviométrico	Total 04/11
Alhandra/Açude Gramame Mamuaba	0,3

Chuvas Acumuladas no Mês (mm) - 01/11 - 04/11

(Valores acumulados acima de 0,00mm)

Posto Pluviométrico	Total 01/11 - 04/11
Campina Grande/EMBRAPA	0,8
Lagoa Seca	0,6
Santa Rita	0,4

Chuvas Acumuladas no Ano (mm) - 01/01 - 04/11

(Valores acumulados acima de 670,00mm)

Posto Pluviométrico	Total 01/01 - 04/11
João Pessoa/DFAARA	1.926,7
Baía da Traição	1.834,6
Caaporã	1.828,1
Lucena	1.764,8
Cabedelo	1.745,9
Marcação	1.623,6
Pitimbu	1.544,0
Alhandra	1.512,7

Posto Pluviométrico	Total 01/01 - 04/11
João Pessoa/Mangabeira	1.503,3
Mataraca	1.460,8
João Pessoa/Mares	1.443,7
Rio Tinto	1.429,0
Mamanguape/ASPLAN	1.387,1
Santa Rita/CEDRES	1.386,2
Alhandra/Açude Gramame Mamuaba	1.378,0
Conde	1.370,7
Areia	1.209,6
Serraria	1.202,8
Pilõesinhos	1.195,4
Riachão do Poço	1.194,7
Santa Rita	1.194,5
Diamante	1.193,6
Bananeiras	1.188,5
Pedro Régis	1.172,6
Pedras de Fogo	1.171,3
Vista Serrana/Desterro de Malta	1.166,0
Pirpirituba	1.164,0
Borborema	1.143,6
Capim	1.141,2
Sapé	1.141,2
Bayeux	1.117,1
Boa Ventura	1.107,1
Mamanguape	1.103,4
Serra da Raiz	1.102,1
Monte Horebe	1.101,9
Jacaraú	1.101,2
Bonito de Santa Fé	1.098,1
Pilar	1.090,7
Alagoa Grande	1.083,9
Cajazeiras	1.073,2
São Bento	1.070,6
Lagoa de Dentro	1.069,8
Cajazeirinhas	1.057,7
Coremas/Açude Coremas	1.056,6
Natuba	1.051,5
Pilões	1.046,8
Mato Grosso	1.044,1
Tavares	1.037,4
Belém	1.037,0
Fagundes	1.028,4
Araçagi	1.024,3

Posto Pluviométrico	Total 01/01 - 04/11
Solânea	1.007,0
Alagoa Nova	991,6
Jericó	990,5
Belém do Brejo do Cruz	989,1
São Miguel de Taipu	986,6
Paulista	986,2
Guarabira	983,5
Emas	978,0
Alagoinha	973,7
Dona Inês	973,5
Itapororoca	973,0
Cuité de Mamanguape	959,4
Cachoeira dos Índios	958,8
São José de Piranhas	958,4
Cuitegi	954,9
Catingueira	954,8
Bom Jesus	954,1
Pedra Branca	951,2
Sertãozinho	950,0
Bom Sucesso	945,3
Catolé do Rocha/Escola Técnica	942,2
Caiçara	942,2
Pombal	937,6
Cruz do Espírito Santo	932,2
São José de Caiana	929,9
Curral de Cima	926,1
Duas Estradas	900,5
Brejo dos Santos	900,0
São José da Lagoa Tapada	898,2
Taperoá	892,0
Itaporanga	888,4
Serra Redonda	885,6
Sobrado	880,0
São Bentinho	879,6
Maturéia	879,5
São José do Bonfim	879,2
Caldas Brandão	877,8
Mãe D'Água	876,3
Água Branca	875,6
Santana dos Garrotes	874,3
Campina Grande/EMBRAPA	872,7
Sousa	872,1
São José dos Ramos	869,2

Posto Pluviométrico	Total 01/01 - 04/11
Araruna	865,9
Lagoa	864,5
Brejo do Cruz	863,2
Santa Cruz	862,5
Cajazeiras/Açude Lagoa do Arroz	862,5
Poço Dantas	862,3
Cajazeiras/Sítio São José	862,0
Santa Inês	859,6
Triunfo	858,9
Serra Grande	858,7
São José de Espinharas	857,1
São José de Princesa	856,0
Juazeirinho	841,7
Ibiara	839,4
Mari	833,6
Itaporanga/Fazenda Veludo	832,6
Malta	824,1
Massaranduba	816,7
Juru	814,2
Bernardino Batista	811,9
Conceição	808,5
Umbuzeiro	807,8
São José do Brejo do Cruz	803,8
São José do Sabugi	802,0
Santa Teresinha	797,8
Santana de Mangueira	794,8
Teixeira	789,7
Nova Olinda	786,5
São Sebastião de Lagoa de Roça	783,2
Riacho dos Cavalos/Jenipapeiro dos Carreiros	783,2
Campina Grande/São José da Mata	781,1
Aparecida	779,2
Riachão	779,2
Aguiar	776,9
Princesa Isabel	776,7
Patos/EMBRAPA	774,1
São Domingos	769,0
Itabaiana	766,8
Mulungu	763,7
Uiraúna	761,4
Condado	761,0
Cacimba de Dentro	750,9
Prata	749,9

Posto Pluviométrico	Total 01/01 - 04/11
Ouro Velho	749,2
Nazareinho	748,9
Esperança	746,9
Sumé/UFCG	742,9
Tenório	742,9
São José dos Cordeiros	728,9
Lagoa Seca	728,8
Olho D`Água	728,0
Caturité/Fazenda Campo de Emas	727,2
Nova Floresta	723,6
Sumé	721,7
Gurinhém	718,8
Curral Velho	714,7
Nova Palmeira	714,2
Junco do Seridó	713,4
Vieirópolis	711,0
Cuité	710,1
Manaíra	709,1
São João do Cariri	705,3
Santa Helena	703,7
Juripiranga	699,8
Campo de Santana/Tacima	696,6
Igaracy	695,8
Imaculada	682,5
Amparo	681,6
Areia de Baraúnas	680,9
Riachão do Bacamarte	678,9
Catolé do Rocha	678,8
Campina Grande/Sítio Açude de Dentro	675,6
São Francisco	671,8
Mogeiro	671,6

Qualquer dúvida entrar em contato com:

Monitoramento Sala de Situação
 Tel. Fixo: (83) 3310-6367
 Cel: (83) 98841-9918
 email: gemoh@aes.pb.gov.br