

INFORME METEOROLÓGICO DIÁRIO SALA DE SITUAÇÃO

Campina Grande, 06 de junho de 2024

Análise

Observa-se a presença de nebulosidade baixa sobre o setor leste do Estado, associada ao deslocamento de umidade vinda do oceano Atlântico em direção à costa leste do Estado, trazida pelos ventos alísios de sudeste (ventos em baixos níveis da atmosfera). Com isso, poderão ocorrer chuvas pontuais, intercaladas por períodos sem chuva, principalmente sobre áreas das regiões do Agreste, Brejo e Litoral. As temperaturas máximas registradas na tarde de ontem em Bananeiras; 25,5°C, Cabaceiras; 31,5°C, Campina Grande; 27,3°C, João Pessoa; 29,9°C, Monteiro; 30,2°C, Patos; 33,4°C, Picuí; 29,5°C e Sousa; 32,4°C e, as mínimas registradas na madrugada de hoje em Bananeiras; 21,0°C, Cabaceiras; 20,3°C, Campina Grande; 20,6°C, João Pessoa; 23,8°C, Monteiro; 19,0°C, Patos; 24,1°C, Picuí; 19,5°C e Sousa; 21,7°C, Fonte: AESA.

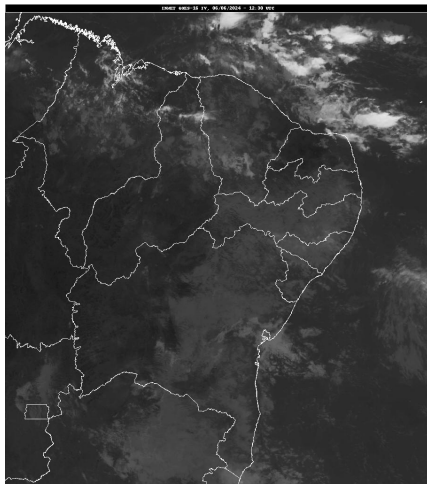

FONTE: INMET

Distribuição Espacial das Chuvas

No período das 07:00h do dia 05/06/2024 às 07:00h do dia 06/06/2024, foram informadas precipitações em 51 dos 242 postos pluviométricos monitorados pela AESA. A maior precipitação foi observada em Pilõezinhos : 19,5 mm.

PRECIPITAÇÃO MÁXIMA DOS MUNICÍPIOS/POSTOS NO DIA 06/06/2024

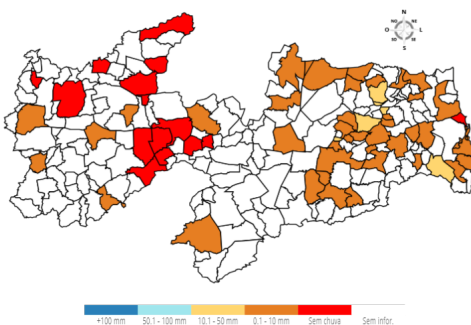

Chuvas Acumuladas do Dia (mm) - 06/06

Posto Pluviométrico	Total 06/06
Pilõezinhos	19,5
Borborema	16,2
Pedras de Fogo	14,4

Posto Pluviométrico	Total 06/06
Bananeiras	14,0
Areia	12,6
Montadas	10,0
Cacimba de Dentro	9,9
Serra Redonda	8,2
Alhandra	7,3
Alagoa Grande	6,6
Remígio	6,5
Conde/Açude Gramame Mamuaba	6,4
Ingá	6,0
Coremas/Açude Coremas	5,5
Cuitegi	5,4
Bonito de Santa Fé	5,0
Alagoinha	4,5
Alagoa Nova	4,3
Esperança	4,2
Gurinhém	3,7
Jacaraú	3,1
Bayeux	3,0
Mari	3,0
Puxinanã	2,9
São Sebastião de Lagoa de Roça	2,9
Picuí	2,6
São Mamede	2,3
São Bentinho	2,1
Araruna	2,1
Caiçara	1,5
Nova Floresta	1,5
Gado Bravo	1,4
Cajazeiras	1,3
Cajazeiras/Sítio São José	1,2
Dona Inês	1,2
Pilar	1,1
João Pessoa/DFAARA	1,0
Curral de Cima	1,0
Barra de Santana	1,0
Soledade	0,9
Campina Grande/EMBRAPA	0,8
Cuité	0,8
Sapé	0,8

Posto Pluviométrico	Total 06/06
Caturité/Fazenda Campo de Emas	0,8
Cabedelo	0,6
Boqueirão/Açude Boqueirão	0,6
Pedra Lavrada	0,5
Tavares	0,5
Rio Tinto	0,4
Monteiro/EMBRAPA	0,4
Campina Grande/INSA	0,3

Chuvas Acumuladas no Mês (mm) - 01/06 - 06/06

(Valores acumulados acima de 10,00mm)

Posto Pluviométrico	Total 01/06 - 06/06
Alhandra	138,8
Lucena	115,2
Cabedelo	101,2
Sapé	91,9
Rio Tinto	91,3
Conde/Açude Gramame Mamuaba	90,0
Pedras de Fogo	86,9
João Pessoa/CEDRES	84,3
João Pessoa/DFAARA	77,2
Pilar	73,7
Pitimbu	69,0
Cruz do Espírito Santo	68,3
Mataraca	66,8
Areia	65,4
Conde	64,5
Borborema	63,2
Mamanguape	62,9
Santa Rita	62,6
Mari	61,7
Bayeux	61,0
Pilõezinhos	59,6
Bananeiras	58,5
Gurinhém	53,6
Baía da Traição	53,1
Alagoa Grande	52,9
Araçagi	52,5
Sobrado	49,9
Sertãozinho	49,7
Curral de Cima	48,2
Mamanguape/ASPLAN	47,3
Juripiranga	47,2

Posto Pluviométrico	Total 01/06 - 06/06
Itapororoca	46,4
Caldas Brandão	44,5
Natuba	44,4
Capim	43,5
Pedro Régis	43,5
Solânea	42,7
São Sebastião de Lagoa de Roça	40,6
Guarabira	40,6
Alagoinha	40,5
Serra Redonda	36,4
Alagoa Nova	36,2
Remígio	35,8
Jacaraú	35,6
Cacimba de Dentro	33,8
Duas Estradas	33,2
Cuitegi	32,2
Montadas	31,1
Massaranduba	28,6
Caiçara	28,0
Água Branca	28,0
Fagundes	27,2
Pilões	25,3
Juru	23,9
Dona Inês	23,3
Ingá	23,0
Campina Grande/EMBRAPA	22,1
Itatuba	19,2
São José da Lagoa Tapada	19,0
Campina Grande/São José da Mata	17,2
Serraria	16,2
Puxinanã	16,0
Esperança	15,7
Araruna	15,6
Salgado de São Félix	14,8
Santa Cecília	14,7
Campina Grande/INSA	14,4
Caturité/Fazenda Campo de Emas	14,2
Riachão	14,0
Coremas/Açude Coremas	13,5
Bernardino Batista	13,2
Cuité	12,7
Arara	12,7
João Pessoa/Mares	12,5

Posto Pluviométrico	Total 01/06 - 06/06
Triunfo	12,4
Lagoa Seca	12,1
Cajazeiras/Açude Lagoa do Arroz	11,7
Sousa/São Gonçalo	11,0
Bom Jesus	10,4
Pedra Branca	10,1
Soledade/Fazenda Pendência	10,0
Riachão do Bacamarte	10,0
Aroeiras	10,0
Campina Grande/Sítio Açude de Dentro	10,0

Chuvas Acumuladas no Ano (mm) - 01/01 - 06/06

(Valores acumulados acima de 800,00mm)

Posto Pluviométrico	Total 01/01 - 06/06
João Pessoa/DFAARA	1.318,4
Lucena	1.292,7
Baía da Traição	1.266,2
Cabedelo	1.240,0
Vista Serrana/Desterro de Malta	1.139,7
Diamante	1.122,1
Mataraca	1.080,9
Monte Horebe	1.060,0
Rio Tinto	1.054,4
Boa Ventura	1.048,9
São Bento	1.039,0
Bonito de Santa Fé	1.032,0
Cajazeiras	1.023,9
Cajazeirinhas	1.022,9
Coremas/Açude Coremas	1.001,0
Mato Grosso	998,9
Cachoeira dos Índios	975,4
Jericó	959,7
Paulista	958,0
Mamanguape/ASPLAN	951,7
São José de Piranhas	946,4
Alhandra	946,4
João Pessoa/Mares	935,4
Marcação	934,9
Pitimbu	931,5
Belém do Brejo do Cruz	930,0
Emas	927,2
Tavares	919,3
Catingueira	914,3

Posto Pluviométrico	Total 01/01 - 06/06
Pedra Branca	911,5
João Pessoa/CEDRES	908,6
Bom Sucesso	904,5
Catolé do Rocha/Escola Técnica	900,6
Bom Jesus	897,6
Pombal	894,6
Conde/Açude Gramame Mamuaba	862,9
Itaporanga	861,8
Santana dos Garrotes	858,5
Pirpirituba	857,4
São José do Bonfim	854,8
São José de Caiana	853,4
São José da Lagoa Tapada	852,6
Taperoá	852,0
Cajazeiras/Açude Lagoa do Arroz	840,6
São Bentinho	840,3
Sapé	839,8
Santa Rita	837,8
Brejo do Cruz	837,0
São José de Espinharas	831,7
Brejo dos Santos	827,0
Santa Cruz	825,7
Serra Grande	825,1
Santa Inês	819,9
Cajazeiras/Sítio São José	814,6
Lagoa	811,6
Capim	807,5
Itaporanga/Fazenda Veludo	806,9
Sousa	804,8
Mãe D`Água	800,2

Qualquer dúvida entrar em contato com:

Monitoramento Sala de Situação
 Tel. Fixo: (83) 3310-6367
 Cel: (83) 98841-9918
 email: gemoh@aes.pb.gov.br