

## INFORME METEOROLÓGICO DIÁRIO SALA DE SITUAÇÃO

Campina Grande, 06 de agosto de 2024

### Análise

Praticamente todo estado da Paraíba encontra-se com reduzida nebulosidade. No decorrer do dia, o tempo deverá permanecer com nebulosidade variável, podendo ocorrer chuvas pontuais e passageiras na faixa litorânea. As temperaturas máximas registradas na tarde de ontem em Bananeiras; 26,0°C, Cabaceiras; 30,6°C, Campina Grande; 26,7°C, João Pessoa; 28,4°C, Monteiro; 29,0°C, Patos; 33,5°C, Picuí; 29,5°C e Sousa; 33,1°C e, as mínimas registradas na madrugada de hoje em Bananeiras; 18,7°C, Cabaceiras; 16,3°C, Campina Grande; 18,2°C, João Pessoa; 21,2°C, Monteiro; 13,9°C, Patos; 22,1°C, Picuí; 16,6°C e Sousa; 18,8°C, Fonte: AESA.

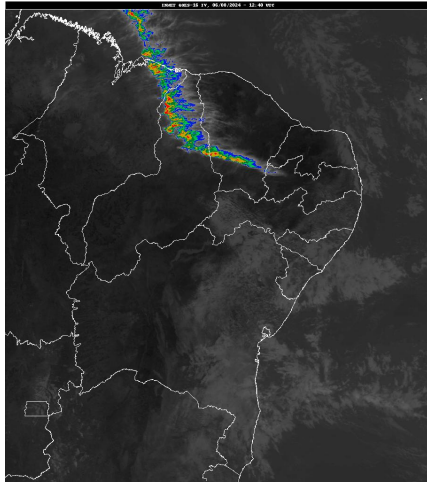

Inmet/Goes

### Distribuição Espacial das Chuvas

No período das 07:00h do dia 05/08/2024 às 07:00h do dia 06/08/2024, foram informadas precipitações em 11 dos 243 postos pluviométricos monitorados pela AESA. A maior precipitação foi observada em Cacimba de Dentro : 3,9 mm.

PRECIPITAÇÃO MÁXIMA DOS MUNICÍPIOS/POSTOS NO DIA 06/08/2024

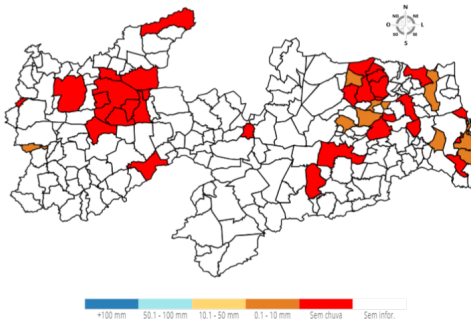

### Chuvas Acumuladas do Dia (mm) - 06/08

| Posto Pluviométrico    | Total<br>06/08 |
|------------------------|----------------|
| Cacimba de Dentro      | 3,9            |
| Monte Horebe           | 3,8            |
| Conde                  | 3,8            |
| Cruz do Espírito Santo | 1,0            |
| Areia                  | 0,8            |

| Posto Pluviométrico | Total<br>06/08 |
|---------------------|----------------|
| Mamanguape          | 0,7            |
| Pilõesinhos         | 0,5            |
| João Pessoa/DFAARA  | 0,4            |
| Esperança           | 0,4            |
| Cabedelo            | 0,1            |
| Serraria            | 0,1            |

### Chuvas Acumuladas no Ano (mm) - 01/01 - 06/08 (Valores acumulados acima de 500,00mm)

| Posto Pluviométrico             | Total<br>01/01 - 06/08 |
|---------------------------------|------------------------|
| João Pessoa/DFAARA              | 1.813,7                |
| Baía da Traição                 | 1.749,5                |
| Caaporã                         | 1.746,5                |
| Lucena                          | 1.715,7                |
| Cabedelo                        | 1.656,1                |
| Pitimbu                         | 1.449,4                |
| Alhandra                        | 1.430,4                |
| Mataraca                        | 1.397,2                |
| Rio Tinto                       | 1.394,7                |
| João Pessoa/Mares               | 1.358,8                |
| João Pessoa/Mangabeira          | 1.337,2                |
| João Pessoa/CEDRES              | 1.335,0                |
| Mamanguape/ASPLAN               | 1.322,6                |
| Conde/Açude Gramame Mamuaba     | 1.309,6                |
| Conde                           | 1.306,9                |
| Marcação                        | 1.296,1                |
| Diamante                        | 1.174,6                |
| Pilõesinhos                     | 1.169,7                |
| Serraria                        | 1.167,3                |
| Vista Serrana/Desterro de Malta | 1.166,0                |
| Areia                           | 1.149,9                |
| Pedro Régis                     | 1.146,9                |
| Bananeiras                      | 1.143,6                |
| Pedras de Fogo                  | 1.131,2                |

| Posto Pluviométrico    | Total<br>01/01 - 06/08 |
|------------------------|------------------------|
| Santa Rita             | 1.129,1                |
| Pirpirituba            | 1.129,0                |
| Capim                  | 1.119,7                |
| Borborema              | 1.109,1                |
| Sapé                   | 1.106,2                |
| Monte Horebe           | 1.105,7                |
| Boa Ventura            | 1.092,6                |
| Bonito de Santa Fé     | 1.091,5                |
| Mamanguape             | 1.074,9                |
| Cajazeiras             | 1.073,2                |
| Jacaraú                | 1.071,6                |
| São Bento              | 1.070,6                |
| Lagoa de Dentro        | 1.069,8                |
| Pilar                  | 1.067,8                |
| Alagoa Grande          | 1.056,5                |
| Cajazeirinhas          | 1.053,7                |
| Bayeux                 | 1.053,4                |
| Coremas/Açude Coremas  | 1.044,8                |
| Mato Grosso            | 1.044,1                |
| Riachão do Poço        | 1.034,0                |
| Tavares                | 1.020,0                |
| Pilões                 | 997,4                  |
| Araçagi                | 997,0                  |
| Jericó                 | 990,5                  |
| Belém do Brejo do Cruz | 989,1                  |
| Paulista               | 986,2                  |
| Natuba                 | 981,7                  |
| Emas                   | 978,0                  |
| Fagundes               | 977,6                  |
| São Miguel de Taipu    | 971,9                  |
| Alagoa Nova            | 967,5                  |
| Solânea                | 964,5                  |
| Cachoeira dos Índios   | 958,8                  |
| Guarabira              | 958,7                  |
| São José de Piranhas   | 958,4                  |
| Catingueira            | 954,8                  |
| Bom Jesus              | 954,1                  |
| Itapororoca            | 950,3                  |
| Dona Inês              | 949,3                  |
| Alagoinha              | 946,1                  |
| Bom Sucesso            | 945,3                  |
| Pedra Branca           | 944,9                  |
| Cuitegi                | 939,6                  |

| Posto Pluviométrico             | Total<br>01/01 - 06/08 |
|---------------------------------|------------------------|
| Pombal                          | 937,6                  |
| Belém                           | 936,0                  |
| Catolé do Rocha/Escola Técnica  | 933,0                  |
| Sertãozinho                     | 928,7                  |
| Caiçara                         | 926,9                  |
| Serra da Raiz                   | 925,8                  |
| São José de Caiana              | 925,2                  |
| Cruz do Espírito Santo          | 906,1                  |
| Duas Estradas                   | 900,5                  |
| Curral de Cima                  | 891,4                  |
| São José da Lagoa Tapada        | 889,2                  |
| Taperoá                         | 889,1                  |
| Itaporanga                      | 888,4                  |
| Maturéia                        | 881,5                  |
| Sobrado                         | 880,0                  |
| São Bentinho                    | 879,6                  |
| São José do Bonfim              | 879,2                  |
| Mãe D'Água                      | 876,3                  |
| Santana dos Garrotes            | 874,3                  |
| Brejo dos Santos                | 873,5                  |
| Sousa                           | 870,1                  |
| Água Branca                     | 869,6                  |
| Lagoa                           | 864,5                  |
| Brejo do Cruz                   | 863,2                  |
| Santa Cruz                      | 862,5                  |
| Cajazeiras/Açude Lagoa do Arroz | 862,5                  |
| Poço Dantas                     | 862,3                  |
| Cajazeiras/Sítio São José       | 862,0                  |
| Cuité de Mamanguape             | 861,8                  |
| Santa Inês                      | 858,2                  |
| São José de Espinharas          | 857,1                  |
| Serra Redonda                   | 846,0                  |
| Triunfo                         | 841,6                  |
| Araruna                         | 840,6                  |
| Serra Grande                    | 838,7                  |
| Juazeirinho                     | 836,0                  |
| Ibiara                          | 835,9                  |
| Itaporanga/Fazenda Veludo       | 832,6                  |
| Caldas Brandão                  | 831,4                  |
| São José de Princesa            | 827,3                  |
| Malta                           | 824,1                  |
| Campina Grande/EMBRAPA          | 821,3                  |
| Bernardino Batista              | 811,9                  |

| Posto Pluviométrico                          | Total<br>01/01 - 06/08 |
|--|------------------------|
| Juru   | 810,6                  |
| Mari   | 805,3                  |
| São José do Brejo do Cruz                    | 803,8                  |
| São José do Sabugi                           | 802,0                  |
| Conceição                                    | 800,3                  |
| Santa Teresinha                              | 797,8                  |
| Massaranduba                                 | 787,4                  |
| Nova Olinda                                  | 786,5                  |
| Santana de Mangueira                         | 786,4                  |
| Teixeira                                     | 784,4                  |
| Riacho dos Cavalos/Jenipapeiro dos Carreiros | 783,2                  |
| Aparecida                                    | 779,2                  |
| São José dos Ramos                           | 779,1                  |
| Aguiar                                       | 774,6                  |
| Patos/EMBRAPA                                | 773,5                  |
| Umbuzeiro                                    | 771,4                  |
| São Domingos                                 | 769,0                  |
| Riachão                                      | 766,8                  |
| Uiraúna                                      | 761,4                  |
| Condado                                      | 761,0                  |
| Campina Grande/São José da Mata              | 753,4                  |
| Princesa Isabel                              | 753,0                  |
| Prata  | 749,9                  |
| Ouro Velho                                   | 749,2                  |
| Nazarezinho                                  | 748,9                  |
| São Sebastião de Lagoa de Roça               | 747,3                  |
| Sumé/UFCG                                    | 742,9                  |
| Mulungu                                      | 740,9                  |
| Itabaiana                                    | 737,7                  |
| Cacimba de Dentro                            | 735,2                  |
| Olho D'Água                                  | 734,2                  |
| Tenório                                      | 734,2                  |
| São José dos Cordeiros                       | 725,6                  |
| Esperança                                    | 722,9                  |
| Sumé   | 721,7                  |
| Curral Velho                                 | 714,7                  |
| Nova Floresta                                | 713,4                  |
| Junco do Seridó                              | 713,4                  |
| Vieirópolis                                  | 711,0                  |
| Nova Palmeira                                | 710,1                  |
| Manaíra                                      | 709,1                  |
| Santa Helena                                 | 703,7                  |
| Gurinhém                                     | 703,4                  |

| Posto Pluviométrico                  | Total<br>01/01 - 06/08 |
|--------------------------------------|------------------------|
| Cuité                                | 702,7                  |
| Caturité/Fazenda Campo de Emas       | 701,9                  |
| São João do Cariri                   | 701,8                  |
| Lagoa Seca                           | 696,0                  |
| Igaracy                              | 688,8                  |
| Imaculada                            | 682,5                  |
| Amparo                               | 681,3                  |
| Areia de Baraúnas                    | 680,9                  |
| Catolé do Rocha                      | 678,8                  |
| Campo de Santana/Tacima              | 675,5                  |
| São Francisco                        | 671,8                  |
| Mogeiro                              | 670,9                  |
| Caturité                             | 669,1                  |
| Campina Grande/Sítio Açude de Dentro | 666,8                  |
| Cajazeiras/Açude Engenheiro Avidos   | 666,2                  |
| Barra de Santana                     | 665,1                  |
| Carrapateira                         | 661,1                  |
| Riachão do Bacamarte                 | 656,6                  |
| Lastro                               | 652,2                  |
| São Sebastião do Umbuzeiro           | 645,5                  |
| Piancó                               | 643,8                  |
| Juripiranga                          | 642,4                  |
| Puxinanã                             | 641,0                  |
| Juarez Távora                        | 639,7                  |
| Frei Martinho                        | 638,7                  |
| Santo André                          | 637,5                  |
| Areial                               | 636,6                  |
| Arara                                | 636,3                  |
| Remígio                              | 629,2                  |
| São Mamede                           | 626,9                  |
| Matinhas                             | 626,2                  |
| Montadas                             | 624,1                  |
| Sousa/São Gonçalo                    | 623,9                  |
| Desterro                             | 619,0                  |
| Campina Grande/INSA                  | 617,5                  |
| Riacho de Santo Antônio              | 614,8                  |
| Poço de José de Moura                | 614,8                  |
| São Vicente do Seridó/Seridó         | 606,5                  |
| Soledade/Fazenda Pendência           | 600,9                  |
| Alcantil                             | 599,3                  |
| Cacimbas                             | 595,6                  |
| Várzea                               | 594,3                  |
| Marizópolis                          | 589,1                  |

| <b>Posto Pluviométrico</b> | <b>Total</b><br>01/01 - 06/08 |
|----------------------------|-------------------------------|
| Picuí                      | 587,4                         |
| Cubati                     | 585,4                         |
| Baraúna                    | 582,3                         |
| Ingá                       | 582,3                         |
| Coxixola                   | 579,1                         |
| Logradouro                 | 575,9                         |
| São João do Tigre          | 573,1                         |
| Salgado de São Félix       | 567,4                         |
| Pedra Lavrada              | 559,2                         |
| Santa Cecília              | 559,0                         |
| Quixaba                    | 558,5                         |
| Joca Claudino/Santarém     | 555,5                         |
| Monteiro/EMBRAPA           | 553,1                         |
| Santa Luzia                | 552,3                         |
| Serra Branca               | 549,3                         |
| Congo                      | 549,1                         |
| Barra de São Miguel        | 547,9                         |
| Esperança/São Miguel       | 545,4                         |
| Cacimba de Areia           | 543,9                         |
| Aroeiras                   | 543,9                         |
| Boa Vista                  | 541,8                         |
| São Domingos do Cariri     | 520,2                         |
| Zabelê                     | 519,3                         |
| Salgadinho                 | 517,9                         |
| Boqueirão/Açude Boqueirão  | 510,7                         |
| Camalaú                    | 507,4                         |
| Passagem                   | 506,0                         |

**Qualquer dúvida entrar em contato com:**

Monitoramento Sala de Situação  
Tel. Fixo: (83) 3310-6367  
Cel: (83) 98841-9918  
email: gemoh@aesa.pb.gov.br