

INFORME METEOROLÓGICO DIÁRIO SALA DE SITUAÇÃO

Campina Grande, 06 de setembro de 2024

Análise

Com a condição de reduzida nebulosidade em praticamente todo estado da Paraíba, o tempo deverá permanecer com altas temperaturas e baixos índices de umidade do ar, principalmente nas regiões do Alto Sertão e Sertão, durante o período da tarde e, as madrugadas deverão permanecer com temperaturas mais amenas. As temperaturas máximas registradas na tarde de ontem em Bananeiras; 28,4°C, Cabaceiras; 31,9°C, Campina Grande; 28,5°C, João Pessoa; 29,4°C, Monteiro; 31,0°C, Patos; 34,9°C, Picuí; 31,1°C e Sousa; 35,1°C e, as mínimas registradas na madrugada de hoje em Bananeiras; 19,3°C, Cabaceiras; 16,9°C, Campina Grande; 18,4°C, João Pessoa; 22,7°C, Monteiro; 12,8°C, Patos; 21,6°C, Picuí; 17,8°C e Sousa; 19,7°C, Fonte: AESA.

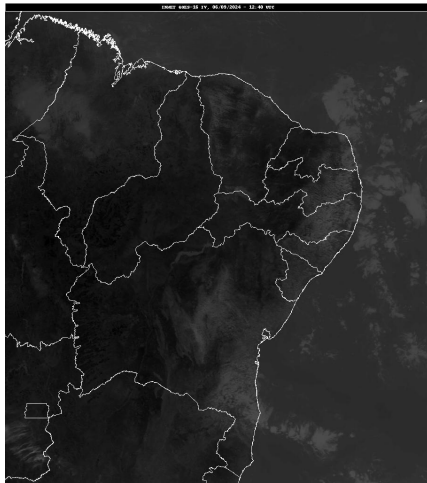

FONTE: INMET

Distribuição Espacial das Chuvas

No período das 07:00h do dia 05/09/2024 às 07:00h do dia 06/09/2024, não foram informadas precipitações nos 243 postos pluviométricos monitorados pela AESA.

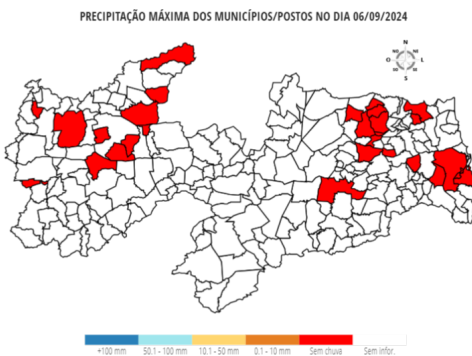

Chuvas Acumuladas no Mês (mm) - 01/09 - 06/09

(Valores acumulados acima de 0,00mm)

Posto Pluviométrico	Total 01/09 - 06/09
Cabedelo	24,2
João Pessoa/DFAARA	13,2
Mamanguape/ASPLAN	12,3
Baía da Traição	11,8
Alhandra	8,7
Alhandra/Açude Gramame Mamuaba	5,6
Mataraca	4,8
Pitimbu	4,3
Areial	3,3
Rio Tinto	3,1
Curral de Cima	3,1
Lucena	3,0
Jacaraú	2,9
Pedro Régis	2,8
Santa Rita/CEDRES	2,6
Santa Rita	1,9
Mamanguape	1,8
Itapororoca	1,7
Bayeux	1,4
Pedras de Fogo/Buraco Fundo	1,4
Conde	0,5
Sapé	0,5
Amparo	0,3
São Sebastião do Umbuzeiro	0,3
Pedras de Fogo	0,2
Serraria	0,2
Areia	0,0
Riachão	0,0
São Domingos	0,0
Alagoinha	0,0
Belém do Brejo do Cruz	0,0
Casserengue/Sítio Salgado	0,0
Arara	0,0
Lagoa	0,0
Patos/EMBRAPA	0,0
Paulista	0,0
São Bentinho	0,0
São José de Piranhas	0,0

Posto Pluviométrico	Total 01/09 - 06/09
Cajazeirinhas	0,0
Campina Grande/EMBRAPA	0,0
Monteiro/INMET	0,0
Solânea	0,0
Dona Inês	0,0
Poço de José de Moura	0,0
Alagoa Grande	0,0
Cruz do Espírito Santo	0,0
Bom Jesus	0,0
Remígio	0,0
Condado	0,0
Vista Serrana/Desterro de Malta	0,0
Sousa/São Gonçalo	0,0
Pombal	0,0
Mari	0,0
Coremas/Açude Coremas	0,0
Cacimba de Dentro	0,0
São Bento	0,0
Borborema	0,0
Bonito de Santa Fé	0,0
Araruna	0,0
Bananeiras	0,0
Cachoeira dos Índios	0,0
Monte Horebe	0,0

Chuvas Acumuladas no Ano (mm) - 01/01 - 06/09

(Valores acumulados acima de 750,00mm)

Posto Pluviométrico	Total 01/01 - 06/09
João Pessoa/DFAARA	1.861,3
Baía da Traição	1.815,7
Caaporã	1.746,5
Lucena	1.733,6
Cabedelo	1.731,1
Marcação	1.589,6
Pitimbu	1.502,2
Alhandra	1.454,0
João Pessoa/Mangabeira	1.441,4
Mataraca	1.439,2
Rio Tinto	1.414,3
João Pessoa/Mares	1.398,8
Mamanguape/ASPLAN	1.350,4
Santa Rita/CEDRES	1.349,3
Alhandra/Açude Gramame Mamuaba	1.331,8

Posto Pluviométrico	Total 01/01 - 06/09
Conde	1.329,2
Riachão do Poço	1.188,9
Serraria	1.179,8
Pilõesinhos	1.177,4
Diamante	1.174,6
Areia	1.166,3
Santa Rita	1.166,1
Vista Serrana/Desterro de Malta	1.166,0
Pedro Régis	1.163,5
Bananeiras	1.162,1
Pedras de Fogo	1.146,6
Pirpirituba	1.145,5
Capim	1.129,6
Borborema	1.118,1
Sapé	1.108,9
Monte Horebe	1.101,9
Serra da Raiz	1.094,0
Boa Ventura	1.092,6
Bonito de Santa Fé	1.091,5
Mamanguape	1.087,9
Jacaraú	1.083,7
Bayeux	1.079,4
Cajazeiras	1.073,2
São Bento	1.070,6
Pilar	1.070,6
Lagoa de Dentro	1.069,8
Alagoa Grande	1.066,0
Cajazeirinhas	1.053,7
Coremas/Açude Coremas	1.044,3
Mato Grosso	1.044,1
Pilões	1.032,1
Belém	1.029,1
Tavares	1.020,0
Natuba	1.005,1
Araçagi	1.002,2
Jericó	990,5
Fagundes	989,1
Belém do Brejo do Cruz	989,1
Paulista	986,2
Solânea	978,4
Emas	978,0
Guarabira	972,7
São Miguel de Taipu	971,9

Posto Pluviométrico	Total 01/01 - 06/09
Alagoa Nova	968,4
Itapororoca	964,1
Cachoeira dos Índios	958,8
São José de Piranhas	958,4
Dona Inês	956,4
Catingueira	954,8
Bom Jesus	954,1
Alagoinha	950,8
Bom Sucesso	945,3
Pedra Branca	944,9
Catolé do Rocha/Escola Técnica	942,2
Cuitegi	939,6
Sertãozinho	939,5
Pombal	937,6
Cuité de Mamanguape	935,3
Caiçara	934,4
São José de Caiana	925,2
Curral de Cima	920,2
Cruz do Espírito Santo	913,6
Duas Estradas	900,5
Brejo dos Santos	900,0
São José da Lagoa Tapada	889,2
Taperoá	889,1
Itaporanga	888,4
Sobrado	880,0
São Bentinho	879,6
Maturéia	879,5
São José do Bonfim	879,2
Mãe D'Água	876,3
Santana dos Garrotes	874,3
Sousa	872,1
Água Branca	869,6
São José dos Ramos	869,2
Lagoa	864,5
Brejo do Cruz	863,2
Santa Cruz	862,5
Cajazeiras/Açude Lagoa do Arroz	862,5
Poço Dantas	862,3
Cajazeiras/Sítio São José	862,0
Triunfo	858,9
Serra Grande	858,7
Santa Inês	858,4
Serra Redonda	857,1

Posto Pluviométrico	Total 01/01 - 06/09
São José de Espinharas	857,1
Araruna	847,3
São José de Princesa	838,6
Juazeirinho	836,5
Ibiara	835,9
Caldas Brandão	835,5
Itaporanga/Fazenda Veludo	832,6
Campina Grande/EMBRAPA	831,5
Malta	824,1
Bernardino Batista	811,9
Juru	810,6
Mari	807,2
São José do Brejo do Cruz	803,8
São José do Sabugi	802,0
Conceição	800,3
Santa Teresinha	797,8
Massaranduba	790,4
Teixeira	789,7
Nova Olinda	786,5
Santana de Mangueira	786,4
Riacho dos Cavalos/Jenipapeiro dos Carreiros	783,2
Aparecida	779,2
Aguiar	774,6
Patos/EMBRAPA	773,5
Umbuzeiro	771,4
Riachão	769,8
São Domingos	769,0
Uiraúna	761,4
Condado	761,0
São Sebastião de Lagoa de Roça	758,8
Itabaiana	757,8
Campina Grande/São José da Mata	757,3
Princesa Isabel	754,0

Qualquer dúvida entrar em contato com:

Monitoramento Sala de Situação
 Tel. Fixo: (83) 3310-6367
 Cel: (83) 98841-9918
 email: gemoh@aes.pb.gov.br