

INFORME METEOROLÓGICO DIÁRIO SALA DE SITUAÇÃO

Campina Grande, 06 de novembro de 2024

Análise

Nesta quarta-feira, a nebulosidade deverá permanecer variável no setor leste paraibano, com probabilidade de ocorrência de chuvas ocasionais. Nas demais áreas do Estado, altas temperaturas deverão ser registradas no período da tarde, especialmente nas regiões do Sertão e Alto Sertão.

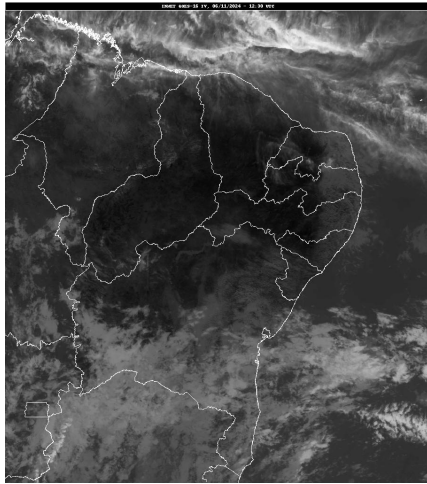

FONTE: INMET

Distribuição Espacial das Chuvas

No período das 07:00h do dia 05/11/2024 às 07:00h do dia 06/11/2024, foram informadas precipitações em 16 dos 243 postos pluviométricos monitorados pela AESA. A maior precipitação foi observada em Alhandra : 2,8 mm.

PRECIPITAÇÃO MÁXIMA DOS MUNICÍPIOS/POSTOS NO DIA 06/11/2024

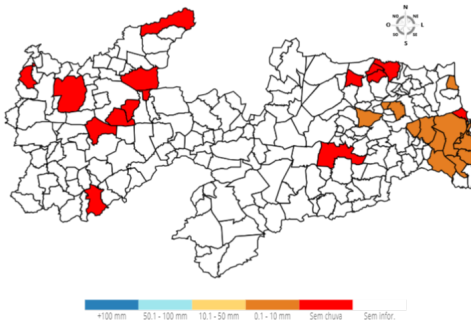

Chuvas Acumuladas do Dia (mm) - 06/11

Posto Pluviométrico	Total 06/11
Alhandra	2,8
Conde	2,3
Alhandra/Açude Gramame Mamuaba	1,2
Pedras de Fogo	1,0
João Pessoa/DFAARA	1,0
Santa Rita/CEDRES	0,9
Cruz do Espírito Santo	0,6
Sapé	0,5
Santa Rita	0,5

Posto Pluviométrico	Total 06/11
Baía da Traição	0,5
Mari	0,4
Areia	0,3
Bayeux	0,2
Pilõesinhos	0,2
Cabedelo	0,1
Guarabira	0,1

Chuvas Acumuladas no Mês (mm) - 01/11 - 06/11 (Valores acumulados acima de 0,00mm)

Posto Pluviométrico	Total 01/11 - 06/11
Conde	5,5
Alhandra	2,8
João Pessoa/DFAARA	2,8
Lucena	2,5
Santa Rita/CEDRES	1,7
Itapororoca	1,5
Alhandra/Açude Gramame Mamuaba	1,5
Pedras de Fogo	1,0
Santa Rita	0,9
Campina Grande/EMBRAPA	0,8
Serraria	0,8
Lagoa Seca	0,6
Cruz do Espírito Santo	0,6
Solânea	0,5
Sapé	0,5
Baía da Traição	0,5
Mari	0,4
Cabedelo	0,3
Bayeux	0,3
Areia	0,3
Borborema	0,3
Pilõesinhos	0,2
Guarabira	0,1
Riachão	0,0
Capim	0,0
São Domingos	0,0
Alagoinha	0,0
Belém do Brejo do Cruz	0,0
Casserengue/Sítio Salgado	0,0

Posto Pluviométrico	Total 01/11 - 06/11
Campo de Santana/Tacima	0,0
Paulista	0,0
Mataraca	0,0
São Bentinho	0,0
São José de Piranhas	0,0
Princesa Isabel	0,0
Cajazeirinhas	0,0
Imaculada	0,0
Ouro Velho	0,0
Dona Inês	0,0
Alagoa Grande	0,0
Triunfo	0,0
Pitimbu	0,0
Vista Serrana/Desterro de Malta	0,0
Sousa/São Gonçalo	0,0
Sobrado	0,0
Coremas/Açude Coremas	0,0
Araçagi	0,0
Cacimba de Dentro	0,0
São Bento	0,0
Bananeiras	0,0
Monte Horebe	0,0

Chuvas Acumuladas no Ano (mm) - 01/01 - 06/11

(Valores acumulados acima de 750,00mm)

Posto Pluviométrico	Total 01/01 - 06/11
João Pessoa/DFAARA	1.929,5
Baía da Traição	1.835,1
Caaporã	1.828,1
Lucena	1.767,3
Cabedelo	1.746,2
Marcação	1.623,6
Pitimbu	1.544,0
Alhandra	1.519,1
João Pessoa/Mangabeira	1.503,3
Mataraca	1.460,8
João Pessoa/Mares	1.443,7
Rio Tinto	1.429,0
Santa Rita/CEDRES	1.387,9
Mamanguape/ASPLAN	1.387,1
Alhandra/Açude Gramame Mamuaba	1.379,2
Conde	1.376,2
Areia	1.209,5

Posto Pluviométrico	Total 01/01 - 06/11
Serraria	1.203,6
Pilõezinhos	1.195,6
Santa Rita	1.195,0
Riachão do Poço	1.194,7
Diamante	1.193,6
Bananeiras	1.188,5
Pedro Régis	1.172,6
Pedras de Fogo	1.172,3
Vista Serrana/Desterro de Malta	1.166,0
Pirpirituba	1.164,0
Capim	1.149,6
Borborema	1.143,9
Sapé	1.141,7
Bayeux	1.117,3
Boa Ventura	1.107,1
Mamanguape	1.103,4
Serra da Raiz	1.102,1
Monte Horebe	1.101,9
Jacaraú	1.101,2
Bonito de Santa Fé	1.098,1
Pilar	1.090,7
Alagoa Grande	1.083,9
Cajazeiras	1.073,2
São Bento	1.070,6
Lagoa de Dentro	1.069,8
Cajazeirinhas	1.057,7
Coremas/Açude Coremas	1.056,6
Natuba	1.051,5
Pilões	1.046,8
Mato Grosso	1.044,1
Tavares	1.037,4
Belém	1.037,0
Fagundes	1.028,4
Araçagi	1.024,3
Solânea	1.007,5
Alagoa Nova	991,6
Jericó	990,5
Belém do Brejo do Cruz	989,1
São Miguel de Taipu	986,6
Paulista	986,2
Guarabira	983,6
Emas	978,0
Itapororoca	974,5

Posto Pluviométrico	Total 01/01 - 06/11
Dona Inês	973,5
Alagoinha	969,5
Cuité de Mamanguape	959,4
Cachoeira dos Índios	958,8
São José de Piranhas	958,4
Cuitegi	954,9
Catingueira	954,8
Bom Jesus	954,1
Pedra Branca	951,2
Sertãozinho	950,0
Bom Sucesso	945,3
Catolé do Rocha/Escola Técnica	942,2
Caiçara	942,2
Pombal	937,6
Cruz do Espírito Santo	932,8
São José de Caiana	929,9
Curral de Cima	926,1
Duas Estradas	900,5
Brejo dos Santos	900,0
São José da Lagoa Tapada	898,2
Taperoá	892,0
Itaporanga	888,4
Serra Redonda	885,6
Sobrado	880,0
São Bentinho	879,6
Maturéia	879,5
São José do Bonfim	879,2
Caldas Brandão	877,8
Mãe D'Água	876,3
Santana dos Garrotes	875,8
Água Branca	875,6
Campina Grande/EMBRAPA	872,7
Sousa	872,1
São José dos Ramos	869,2
Araruna	865,9
Lagoa	864,5
Brejo do Cruz	863,2
Santa Cruz	862,5
Cajazeiras/Açude Lagoa do Arroz	862,5
Poço Dantas	862,3
Cajazeiras/Sítio São José	862,0
Santa Inês	859,6
Triunfo	858,9

Posto Pluviométrico	Total 01/01 - 06/11
Serra Grande	858,7
São José de Espinharas	857,1
São José de Princesa	856,0
Juazeirinho	841,7
Ibiara	839,4
Mari	834,0
Itaporanga/Fazenda Veludo	832,6
Malta	824,1
Massaranduba	816,7
Juru	814,2
Bernardino Batista	811,9
Conceição	808,5
Umbuzeiro	807,8
São José do Brejo do Cruz	803,8
São José do Sabugi	802,0
Santa Teresinha	797,8
Santana de Mangueira	794,8
Teixeira	789,7
Nova Olinda	786,5
São Sebastião de Lagoa de Roça	783,2
Riacho dos Cavalos/Jenipapeiro dos Carreiros	783,2
Campina Grande/São José da Mata	781,1
Aparecida	779,2
Riachão	779,2
Aguiar	776,9
Patos/EMBRAPA	774,1
São Domingos	769,0
Itabaiana	766,8
Mulungu	763,7
Uiraúna	761,4
Condado	761,0
Princesa Isabel	754,0
Cacimba de Dentro	750,9

Qualquer dúvida entrar em contato com:

Monitoramento Sala de Situação
 Tel. Fixo: (83) 3310-6367
 Cel: (83) 98841-9918
 email: gemoh@aes.pb.gov.br