

INFORME METEOROLÓGICO DIÁRIO SALA DE SITUAÇÃO

Campina Grande, 07 de outubro de 2024

Análise

As condições de tempo sobre o estado da Paraíba permanecem inalteradas com relação aos últimos dias. No decorrer do dia, o tempo deverá permanecer com sol e poucas nuvens, favorecendo ao registro de altas temperaturas e baixos índices de umidade relativa do ar, principalmente no período da tarde. As temperaturas máximas registradas na tarde de ontem em Bananeiras; 30,4°C, Cabaceiras; 34,0°C, Campina Grande; 30,0°C, João Pessoa; 28,9°C, Monteiro; 33,4°C, Patos; 36,8°C, Picuí; 33,2°C e Sousa; 37,7°C e, as mínimas registradas na madrugada de hoje em Bananeiras; 19,8°C, Cabaceiras; 19,8°C, Campina Grande; 19,9°C, João Pessoa; 23,7°C, Monteiro; 17,7°C, Patos; 22,3°C, Picuí; 19,5°C e Sousa; 21,9°C, Fonte: AESA.

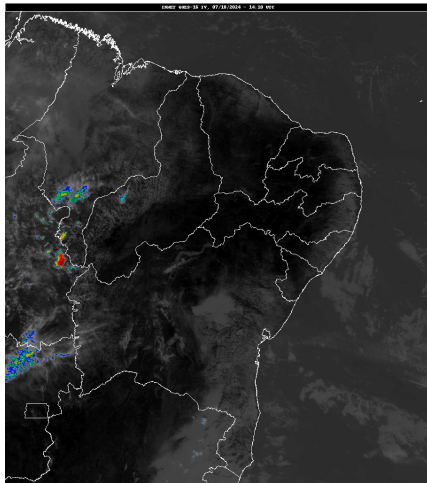

Inmet/Goes

Distribuição Espacial das Chuvas

No período das 07:00h do dia 06/10/2024 às 07:00h do dia 07/10/2024, foram informadas precipitações em 6 dos 243 postos pluviométricos monitorados pela AESA. A maior precipitação foi observada em Bayeux : 3,0 mm.

PRECIPITAÇÃO MÁXIMA DOS MUNICÍPIOS/POSTOS NO DIA 07/10/2024

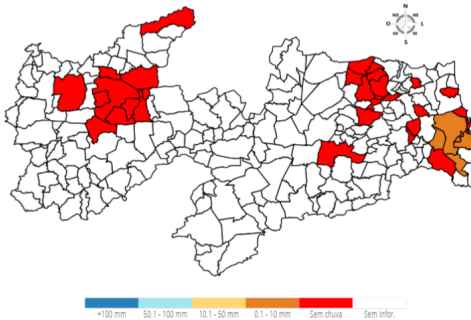

Chuvas Acumuladas do Dia (mm) - 07/10

Posto Pluviométrico	Total 07/10
Bayeux	3,0
Santa Rita	2,8
João Pessoa/DFAARA	1,8
Alhandra/Açude Gramame Mamuaba	1,1
Santa Rita/CEDRES	0,4

Posto Pluviométrico	Total 07/10
Cruz do Espírito Santo	0,2

Chuvas Acumuladas no Ano (mm) - 01/01 - 07/10

(Valores acumulados acima de 500,00mm)

Posto Pluviométrico	Total 01/01 - 07/10
João Pessoa/DFAARA	1.918,5
Baía da Traição	1.833,0
Caaporã	1.783,5
Lucena	1.764,8
Cabedelo	1.742,6
Marcação	1.623,2
Pitimbu	1.534,0
Alhandra	1.504,4
João Pessoa/Mangabeira	1.463,3
Mataraca	1.460,8
João Pessoa/Mares	1.440,3
Rio Tinto	1.426,5
Santa Rita/CEDRES	1.375,9
Alhandra/Açude Gramame Mamuaba	1.371,5
Conde	1.364,3
Mamanguape/ASPLAN	1.352,9
Areia	1.202,8
Riachão do Poço	1.194,7
Serraria	1.194,5
Santa Rita	1.189,6
Pilõesinhos	1.188,7
Bananeiras	1.178,7
Diamante	1.174,6
Pedro Régis	1.172,6
Vista Serrana/Desterro de Malta	1.166,0
Pedras de Fogo	1.164,1
Pirpirituba	1.157,2
Capim	1.141,2

Posto Pluviométrico	Total 01/01 - 07/10
Borborema	1.134,0
Sapé	1.125,7
Bayeux	1.109,5
Serra da Raiz	1.102,1
Monte Horebe	1.101,9
Mamanguape	1.094,5
Boa Ventura	1.092,6
Jacaraú	1.091,9
Bonito de Santa Fé	1.091,5
Pilar	1.084,5
Alagoa Grande	1.078,8
Cajazeiras	1.073,2
São Bento	1.070,6
Lagoa de Dentro	1.069,8
Cajazeirinhas	1.053,7
Natuba	1.051,3
Pilões	1.045,7
Coremas/Açude Coremas	1.044,3
Mato Grosso	1.044,1
Belém	1.029,1
Fagundes	1.027,2
Tavares	1.020,0
Araçagi	1.006,6
Solânea	997,2
Jericó	990,5
Belém do Brejo do Cruz	989,1
São Miguel de Taipu	986,6
Paulista	986,2
Alagoa Nova	986,1
Emas	978,0
Guarabira	976,3
Itapororoca	968,6
Dona Inês	963,2
Alagoinha	962,1
Cachoeira dos Índios	958,8
São José de Piranhas	958,4
Catingueira	954,8
Bom Jesus	954,1
Cuité de Mamanguape	947,8
Bom Sucesso	945,3
Sertãozinho	945,0
Pedra Branca	944,9
Cuitegi	943,7

Posto Pluviométrico	Total 01/01 - 07/10
Catolé do Rocha/Escola Técnica	942,2
Caiçara	938,3
Pombal	937,6
Cruz do Espírito Santo	926,1
Curral de Cima	926,1
São José de Caiana	925,2
Duas Estradas	900,5
Brejo dos Santos	900,0
Taperoá	892,0
São José da Lagoa Tapada	889,2
Itaporanga	888,4
Serra Redonda	883,1
Sobrado	880,0
São Bentinho	879,6
Maturéia	879,5
São José do Bonfim	879,2
Mãe D'Água	876,3
Santana dos Garrotes	874,3
Sousa	872,1
Caldas Brandão	871,6
Água Branca	869,6
São José dos Ramos	869,2
Campina Grande/EMBRAPA	868,1
Lagoa	864,5
Brejo do Cruz	863,2
Santa Cruz	862,5
Cajazeiras/Açude Lagoa do Arroz	862,5
Poço Dantas	862,3
Cajazeiras/Sítio São José	862,0
Triunfo	858,9
Serra Grande	858,7
Santa Inês	858,4
São José de Espinharas	857,1
Araruna	852,0
Juazeirinho	841,7
São José de Princesa	838,6
Ibiara	835,9
Itaporanga/Fazenda Veludo	832,6
Malta	824,1
Mari	821,7
Massaranduba	815,7
Bernardino Batista	811,9
Juru	810,6

Posto Pluviométrico	Total 01/01 - 07/10
Umbuzeiro	807,8
São José do Brejo do Cruz	803,8
São José do Sabugi	802,0
Conceição	800,3
Santa Teresinha	797,8
Teixeira	789,7
Nova Olinda	786,5
Santana de Mangueira	786,4
Riacho dos Cavalos/Jenipapeiro dos Carreiros	783,2
São Sebastião de Lagoa de Roça	780,6
Campina Grande/São José da Mata	780,3
Aparecida	779,2
Aguiar	774,6
Patos/EMBRAPA	773,5
Riachão	771,3
São Domingos	769,0
Itabaiana	765,4
Uiraúna	761,4
Condado	761,0
Mulungu	756,7
Princesa Isabel	754,0
Prata	749,9
Ouro Velho	749,2
Nazarezinho	748,9
Cacimba de Dentro	746,3
Esperança	744,9
Sumé/UFCG	742,9
Tenório	742,9
São José dos Cordeiros	728,9
Olho D'Água	728,0
Caturité/Fazenda Campo de Emas	726,0
Lagoa Seca	724,5
Sumé	721,7
Gurinhém	718,8
Nova Floresta	718,0
Curral Velho	714,7
Nova Palmeira	714,2
Junco do Seridó	713,4
Vieirópolis	711,0
Manaíra	709,1
Cuité	705,8
São João do Cariri	705,3
Santa Helena	703,7

Posto Pluviométrico	Total 01/01 - 07/10
Juripiranga	696,5
Igaracy	695,8
Campina Grande/Sítio Açude de Dentro	683,8
Imaculada	682,5
Campo de Santana/Tacima	682,3
Amparo	681,6
Areia de Baraúnas	680,9
Riachão do Bacamarte	678,9
Catolé do Rocha	678,8
São Francisco	671,8
Mogeiro	671,6
Caturité	669,8
Cajazeiras/Açude Engenheiro Avidos	666,2
Barra de Santana	665,6
Puxinanã	662,4
Carrapateira	661,1
Remígio	659,3
Areial	654,0
Lastro	652,2
São Sebastião do Umbuzeiro	647,8
Logradouro	647,7
Montadas	646,6
Juarez Távora	645,6
Arara	644,9
Frei Martinho	644,1
Piancó	643,8
Campina Grande/INSA	640,4
Santo André	637,5
São Mamede	626,9
Matinhas	626,2
Alcantil	624,4
Sousa/São Gonçalo	623,9
Joca Claudino/Santarém	621,6
Desterro	619,0
Riacho de Santo Antônio	617,8
Poço de José de Moura	614,8
São Vicente do Seridó/Seridó	608,5
Soledade/Fazenda Pendência	600,9
Picuí	598,5
Ingá	597,7
Cacimbas	595,6
Várzea	594,3
Salgado de São Félix	593,8

Posto Pluviométrico	Total 01/01 - 07/10
Marizópolis	589,1
Cubati	585,4
Baraúna	582,1
Coxixola	579,1
São João do Tigre	575,4
Aroeiras	565,6
Boa Vista	562,8
Pedra Lavrada	559,2
Santa Cecília	559,0
Quixaba	558,5
Esperança/São Miguel	558,1
Queimadas	553,6
Monteiro/EMBRAPA	553,3
Santa Luzia	552,3
Serra Branca	549,3
Congo	547,9
Barra de São Miguel	547,9
Cacimba de Areia	543,9
Damião	542,6
São Domingos do Cariri	521,4
Zabelê	519,3
Boqueirão/Açude Boqueirão	518,5
Salgadinho	517,9
São João do Rio do Peixe/Antenor Navarro	508,2
Camalaú	507,4
Passagem	506,0
Itatuba	505,7
Parari	501,5

Qualquer dúvida entrar em contato com:

Monitoramento Sala de Situação
Tel. Fixo: (83) 3310-6367
Cel: (83) 98841-9918
email: gemoh@aesa.pb.gov.br