

## INFORME METEOROLÓGICO DIÁRIO SALA DE SITUAÇÃO

Campina Grande, 08 de julho de 2024

### Análise

Houve uma redução na nebulosidade em praticamente todo estado da Paraíba. No decorrer do dia o tempo deverá permanecer com nebulosidade variável, podendo ocorrer chuvas passageiras e pontuais na faixa litorânea. As temperaturas máximas registradas na tarde de ontem em Bananeiras; 26,4°C, Cabaceiras; 28,8°C, Campina Grande; 26,2°C, João Pessoa; 29,1°C, Monteiro; 26,4°C, Patos; 30,8°C, Picuí; 29,7°C e Sousa; 32,2°C e, as mínimas registradas na madrugada de hoje em Bananeiras; 19,8°C, Cabaceiras; 20,0°C, Campina Grande; 20,0°C, João Pessoa; 22,9°C, Monteiro; 20,0°C, Patos; 22,4°C, Picuí; 17,6°C e Sousa; 20,6°C, Fonte: AESA

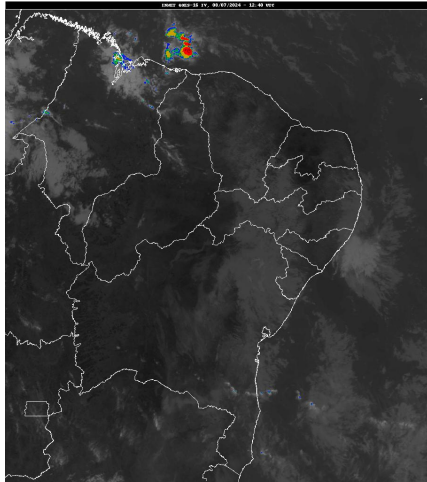

Inmet/Goes

### Distribuição Espacial das Chuvas

No período das 07:00h do dia 07/07/2024 às 07:00h do dia 08/07/2024, foram informadas precipitações em 65 dos 242 postos pluviométricos monitorados pela AESA. A maior precipitação foi observada em São José de Caiana : 29,4 mm.

PRECIPITAÇÃO MÁXIMA DOS MUNICÍPIOS/POSTOS NO DIA 08/07/2024

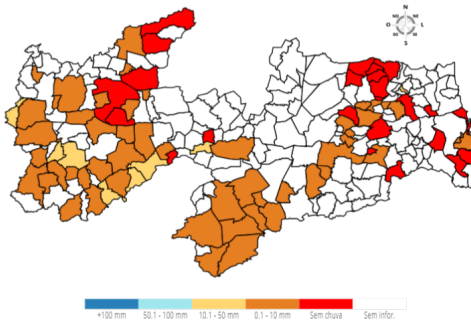

### Chuvas Acumuladas do Dia (mm) - 08/07

Posto Pluviométrico	Total 08/07
São José de Caiana	29,4
Bom Jesus	19,3
Cachoeira dos Índios	16,5
Duas Estradas	16,2
Cacimbas	15,8

Posto Pluviométrico	Total 08/07
Itaporanga	12,8
Agua Branca	12,8
Imaculada	11,1
Tavares	11,0
Sousa/São Gonçalo	9,4
Cajazeiras	8,5
Emas	8,4
Bonito de Santa Fé	8,0
Poço de José de Moura	7,3
São José da Lagoa Tapada	7,2
Serra Branca	6,8
Ibiara	6,6
Coremas/Açude Coremas	6,5
Conceição	6,1
Diamante	6,0
Mato Grosso	5,8
Boa Ventura	5,5
Marizópolis	5,5
Cajazeiras/Sítio São José	5,0
Ingá	4,7
Monteiro/EMBRAPA	4,6
São José de Piranhas	4,5
Pedra Branca	4,5
Cajazeiras/Açude Lagoa do Arroz	4,4
São Bentinho	4,2
Camalaú	4,2
Taperoá	4,0
Mãe D`Água	3,6
Olho D`Água	3,5
Caraúbas	3,4
Princesa Isabel	3,2
São Domingos	3,0
São João do Tigre	3,0
Santana dos Garrotes	2,8
Coxixola	2,8
São Sebastião do Umbuzeiro	2,5
Vista Serrana/Desterro de Malta	2,0
Sumé/UFCCG	2,0
Sumé	1,7
Esperança/São Miguel	1,7

Posto Pluviométrico	Total 08/07
Campina Grande/EMBRAPA	1,6
Campina Grande/São José da Mata	1,6
Caturité/Fazenda Campo de Emas	1,6
Manaíra	1,5
Esperança	1,4
São Sebastião de Lagoa de Roça	1,2
Lagoa Seca	1,1
Juru	1,1
Catingueira	1,0
João Pessoa/DFAARA	1,0
São Domingos do Cariri	0,9
Boqueirão/Açude Boqueirão	0,9
Arara	0,5
Congo	0,5
Serraria	0,5
Areia	0,4
Guarabira	0,4
Bayeux	0,2
Pilõesinhos	0,2
Catolé do Rocha	0,1

**Chuvas Acumuladas no Mês (mm) - 01/07 - 08/07**

(Valores acumulados acima de 50,00mm)

Posto Pluviométrico	Total 01/07 - 08/07
Cabedelo	121,2
Lucena	98,4
Pilõesinhos	93,8
Bananeiras	93,5
João Pessoa/DFAARA	91,1
Borborema	89,8
Rio Tinto	89,4
Serraria	89,0
Baía da Traição	87,6
Alhandra	86,2
Pedro Régis	84,1
Bayeux	77,9
Alagoinha	76,0
Mamanguape	75,7
Jacaráú	74,5
Conde/Açude Gramame Mamuaba	73,2
João Pessoa/Mares	68,9
Areia	67,2
Zabelê	65,4

Posto Pluviométrico	Total 01/07 - 08/07
Ouro Velho	65,4
Capim	64,9
Prata	60,5
Monteiro/EMBRAPA	60,2
Curral de Cima	58,7
Mamanguape/ASPLAN	58,4
Cuitegi	57,2
Guarabira	56,3
Arara	56,3
João Pessoa/Mangabeira	53,6
São Domingos	53,5
Itapororoca	51,8
Sapé	51,1

**Chuvas Acumuladas no Ano (mm) - 01/01 - 08/07**

(Valores acumulados acima de 500,00mm)

Posto Pluviométrico	Total 01/01 - 08/07
João Pessoa/DFAARA	1.672,7
Baía da Traição	1.647,5
Lucena	1.608,8
Cabedelo	1.575,7
João Pessoa/Mangabeira	1.337,2
Alhandra	1.325,6
Rio Tinto	1.311,7
Pitimbu	1.305,1
João Pessoa/Mares	1.261,9
Mataraca	1.217,4
Mamanguape/ASPLAN	1.215,9
Conde/Açude Gramame Mamuaba	1.180,3
Diamante	1.174,6
Vista Serrana/Desterro de Malta	1.166,0
João Pessoa/CEDRES	1.164,9
Caaporã	1.093,3
Boa Ventura	1.092,6
Pilõesinhos	1.088,4
Monte Horebe	1.084,0
Conde	1.079,1
Capim	1.078,6
Bonito de Santa Fé	1.076,5
Pedro Régis	1.076,4
Cajazeiras	1.073,2
São Bento	1.070,6
Serraria	1.070,1

Posto Pluviométrico	Total 01/01 - 08/07
Cajazeirinhas	1.053,7
Mato Grosso	1.044,1
Coremas/Açude Coremas	1.040,6
Riachão do Poço	1.034,0
Sapé	1.032,6
Borborema	1.030,2
Areia	1.030,0
Santa Rita	1.029,8
Bananeiras	1.022,9
Mamanguape	1.010,5
Pilar	1.009,9
Alagoa Grande	1.002,3
Tavares	1.000,9
Jericó	990,6
Belém do Brejo do Cruz	989,0
Jacaraú	988,8
Paulista	986,2
Emas	982,0
Cachoeira dos Índios	958,5
Araçagi	958,2
Catingueira	954,8
São José de Piranhas	953,6
Bom Jesus	952,8
Pirpirituba	951,9
Bom Sucesso	945,3
Pedra Branca	944,9
Pombal	937,6
Belém	936,0
Marcação	934,9
Serra da Raiz	925,8
São José de Caiana	914,2
Itapororoca	911,2
Fagundes	903,5
Catolé do Rocha/Escola Técnica	900,6
Guarabira	899,3
Dona Inês	894,0
Alagoa Nova	892,3
Alagoinha	890,6
São José da Lagoa Tapada	888,9
Itaporanga	888,4
Caiçara	885,2
Cuitegi	885,1
Sertãozinho	885,0

Posto Pluviométrico	Total 01/01 - 08/07
Taperoá	884,8
Maturéia	881,5
São Bentinho	879,6
São José do Bonfim	879,2
Mãe D`Água	874,2
Santana dos Garrotes	871,3
Natuba	868,8
Pedras de Fogo	868,5
Santa Cruz	862,5
Cajazeiras/Açude Lagoa do Arroz	862,5
Cajazeiras/Sítio São José	862,0
Cuité de Mamanguape	861,8
Brejo do Cruz	861,2
Cruz do Espírito Santo	858,5
São José de Espinharas	856,3
Lagoa	852,0
Água Branca	851,6
Sousa	848,4
Pilões	843,3
Curral de Cima	835,6
Triunfo	831,1
Santa Inês	829,6
Brejo dos Santos	827,0
Ibiara	825,9
Serra Grande	825,1
Solânea	821,2
Malta	812,3
Juazeirinho	809,9
Juru	807,8
Itaporanga/Fazenda Veludo	806,9
Conceição	799,0
São José do Sabugi	796,5
Santa Teresinha	795,0
Araruna	791,0
Santana de Mangueira	786,4
Riacho dos Cavalos/Jenipapeiro dos Carreiros	783,2
Nova Olinda	778,5
Sobrado	777,2
São José de Princesa	774,2
Patos/EMBRAPA	772,2
São Domingos	772,0
Teixeira	770,7
Bernardino Batista	770,1

Posto Pluviométrico	Total 01/01 - 08/07
Serra Redonda	762,9
Aparecida	760,6
São José do Brejo do Cruz	759,8
Riachão	755,4
Aguiar	752,5
Condado	750,0
Princesa Isabel	748,4
Ouro Velho	748,2
Campina Grande/EMBRAPA	747,6
Uiraúna	743,9
Sumé/UFCG	742,9
Prata	740,8
Caldas Brandão	740,6
Nazarezinho	739,4
Mari	731,5
Tenório	730,1
Olho D`Água	724,1
Santa Helena	721,4
Sumé	718,2
Poço Dantas	716,7
Vieirópolis	711,0
Massaranduba	709,5
Manaíra	709,1
Nova Palmeira	708,0
Cacimba de Dentro	706,3
Junco do Seridó	696,6
São João do Cariri	694,8
São José dos Cordeiros	692,1
Curral Velho	686,7
Nova Floresta	683,2
São José dos Ramos	681,1
Campina Grande/São José da Mata	680,8
Catolé do Rocha	678,8
Areia de Baraúnas	674,9
Caturité/Fazenda Campo de Emas	674,8
Gurinhém	673,3
Imaculada	670,4
São Sebastião de Lagoa de Roça	667,6
Cajazeiras/Açude Engenheiro Avidos	666,2
Cuité	665,8
Amparo	665,1
Esperança	660,8
Campo de Santana/Tacima	659,7

Posto Pluviométrico	Total 01/01 - 08/07
São Francisco	658,7
Igaracy	657,8
Itabaiana	657,2
Lastro	652,2
São Miguel de Taipu	645,4
Campina Grande/Sítio Açude de Dentro	644,8
Mulungu	640,6
Frei Martinho	638,2
Umbuzeiro	627,4
São Sebastião do Umbuzeiro	624,9
Sousa/São Gonçalo	623,4
São Mamede	622,7
Lagoa Seca	622,3
Riachão do Bacamarte	618,4
Barra de Santana	617,8
Bayeux	617,4
Riacho de Santo Antônio	613,3
Poço de José de Moura	607,7
Várzea	594,1
Juarez Távora	591,5
Arara	591,0
Juripiranga	590,3
Areial	589,4
Marizópolis	589,1
Desterro	589,1
São Vicente do Seridó/Seridó	587,7
Picuí	586,4
Cacimbas	586,0
Campina Grande/INSA	580,2
Carrapateira	579,1
Puxinanã	578,6
Coxixola	572,5
São João do Tigre	567,6
Cubati	567,1
Montadas	566,6
Baraúna	561,0
Soledade/Fazenda Pendência	556,6
Quixaba	555,3
Ingá	551,6
Serra Branca	549,3
Caturité	548,8
Joca Claudino/Santarém	548,5
Congo	547,5

<b>Posto Pluviométrico</b>	<b>Total</b> 01/01 - 08/07
Salgado de São Félix	547,5
Santa Luzia	547,3
Piancó	546,9
Pedra Lavrada	546,3
Monteiro/EMBRAPA	545,5
Cacimba de Areia	543,9
Barra de São Miguel	542,4
Logradouro	523,7
Alcantil	518,2
Boa Vista	515,4
Salgadinho	513,9
São Domingos do Cariri	513,7
Esperança/São Miguel	508,3
Camalaú	506,6
Passagem	506,0
Santo André	502,4

**Qualquer dúvida entrar em contato com:**

Monitoramento Sala de Situação  
Tel. Fixo: (83) 3310-6367  
Cel: (83) 98841-9918  
email: gemoh@aes.pb.gov.br