

## INFORME METEOROLÓGICO DIÁRIO SALA DE SITUAÇÃO

Campina Grande, 09 de agosto de 2024

### Análise

O setor centro/leste encontra-se com nebulosidade do tipo baixa, associada ao transporte de umidade vinda do oceano Atlântico em direção à costa leste da Paraíba. Por outro lado, no decorrer do dia o tempo deverá permanecer com poucas nuvens em grande parte do Estado, apenas na faixa litorânea poderão ocorrer chuvas passageiras e pontuais. As temperaturas máximas registradas na tarde de ontem em Bananeiras; 26,4°C, Cabaceiras; 31,1°C, Campina Grande; 27,3°C, João Pessoa; 28,2°C, Monteiro; 30,9°C, Patos; 35,6°C, Picuí; 31,0°C e Sousa; 35,0°C e, as mínimas registradas na madrugada de hoje em Bananeiras; 19,3°C, Cabaceiras; 20,3°C, Campina Grande; 19,7°C, João Pessoa; 23,4°C, Monteiro; 20,0°C, Patos; 22,8°C, Picuí; 20,5°C e Sousa; 21,1°C, Fonte: AESA.

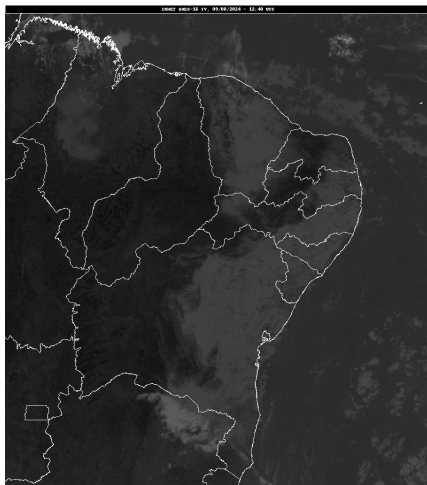

Fonte: INMET

### Distribuição Espacial das Chuvas

No período das 07:00h do dia 08/08/2024 às 07:00h do dia 09/08/2024, foram informadas precipitações em 19 dos 243 postos pluviométricos monitorados pela AESA. A maior precipitação foi observada em Mamanguape/ASPLAN : 7,2 mm.

PRECIPITAÇÃO MÁXIMA DOS MUNICÍPIOS/POSTOS NO DIA 09/08/2024

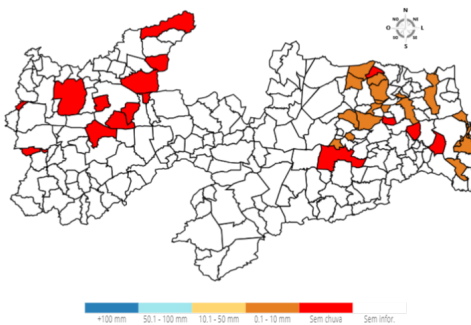

### Chuvas Acumuladas do Dia (mm) - 09/08

Posto Pluviométrico	Total 09/08
Mamanguape/ASPLAN	7,2
Bayeux	5,0
Areia	3,2
João Pessoa/DFAARA	2,8

Posto Pluviométrico	Total 09/08
Cabedelo	2,7
Remígio	2,7
Serraria	2,5
Borborema	2,2
Bananeiras	2,0
São Sebastião de Lagoa de Roça	1,6
Alhandra/Açude Gramame Mamuaba	1,6
Dona Inês	1,6
Araruna	1,2
Lucena	1,2
Sertãozinho	1,0
Cacimba de Dentro	0,8
Araçagi	0,7
Puxinanã	0,6
Pilõesinhos	0,4

### Chuvas Acumuladas no Mês (mm) - 01/08 - 09/08

(Valores acumulados acima de 5,00mm)

Posto Pluviométrico	Total 01/08 - 09/08
João Pessoa/DFAARA	38,8
Mamanguape/ASPLAN	35,6
Lucena	33,2
Cabedelo	32,4
Baía da Traição	26,0
Alhandra/Açude Gramame Mamuaba	24,8
Natuba	24,6
Conde	23,7
Serraria	21,3
Bayeux	20,9
Areia	20,2
Pitimbu	20,0
Solânea	18,5
Bananeiras	17,8
Alhandra	17,0
Santa Rita/CEDRES	16,8
Santa Rita	16,4
Itapororoca	13,5
Puxinanã	13,2
Borborema	12,9
Jacaráú	12,0

Posto Pluviométrico	Total 01/08 - 09/08
João Pessoa/Mares	11,4
Sapé	11,1
São Sebastião de Lagoa de Roça	10,9
Curral de Cima	10,5
Tavares	10,3
João Pessoa/Mangabeira	10,2
Mamanguape	10,1
Pedro Régis	10,0
Campina Grande/EMBRAPA	9,4
Esperança	9,1
Remígio	8,9
Campina Grande/São José da Mata	8,2
Pilõesinhos	8,0
Dona Inês	7,9
Areial	7,8
Montadas	7,2
Pilar	7,2
Soledade	6,6
Matinhas	6,5
Capim	6,4
Alagoa Nova	6,3
Esperança/São Miguel	6,2
Água Branca	6,0
Rio Tinto	5,9
Fagundes	5,7
Arara	5,6
Gado Bravo	5,5
Serra Redonda	5,4
Sertãozinho	5,2
Araruna	5,0

**Chuvas Acumuladas no Ano (mm) - 01/01 - 09/08**  
(Valores acumulados acima de 750,00mm)

Posto Pluviométrico	Total 01/01 - 09/08
João Pessoa/DFAARA	1.818,5
Baía da Traição	1.752,3
Caaporã	1.746,5
Lucena	1.720,1
Cabedelo	1.664,4
Pitimbu	1.469,4
João Pessoa/Mangabeira	1.441,4
Alhandra	1.430,4
Mataraca	1.397,2

Posto Pluviométrico	Total 01/01 - 09/08
Rio Tinto	1.394,7
João Pessoa/Mares	1.370,3
Santa Rita/CEDRES	1.335,7
Mamanguape/ASPLAN	1.329,8
Alhandra/Açude Gramame Mamuaba	1.311,2
Conde	1.306,9
Marcação	1.296,1
Diamante	1.174,6
Pilõesinhos	1.170,1
Serraria	1.169,8
Vista Serrana/Desterro de Malta	1.166,0
Areia	1.153,1
Pedro Régis	1.152,1
Bananeiras	1.145,6
Santa Rita	1.143,7
Pedras de Fogo	1.131,2
Pirpirituba	1.129,0
Capim	1.126,0
Borborema	1.111,3
Sapé	1.106,2
Monte Horebe	1.105,7
Boa Ventura	1.092,6
Bonito de Santa Fé	1.091,5
Mamanguape	1.074,9
Cajazeiras	1.073,2
Jacaraú	1.071,6
São Bento	1.070,6
Lagoa de Dentro	1.069,8
Pilar	1.067,8
Bayeux	1.058,4
Alagoa Grande	1.056,5
Cajazeirinhas	1.053,7
Coremas/Açude Coremas	1.044,8
Mato Grosso	1.044,1
Riachão do Poço	1.034,0
Tavares	1.020,0
Araçagi	998,9
Pilões	997,4
Jericó	990,5
Belém do Brejo do Cruz	989,1
Paulista	986,2
Fagundes	983,3
Natuba	981,7

Posto Pluviométrico	Total 01/01 - 09/08
Emas	978,0
São Miguel de Taipu	971,9
Alagoa Nova	967,5
Solânea	964,5
Cachoeira dos Índios	958,8
Guarabira	958,7
São José de Piranhas	958,4
Catingueira	954,8
Bom Jesus	954,1
Dona Inês	950,9
Itapororoca	950,3
Alagoinha	948,3
Bom Sucesso	945,3
Pedra Branca	944,9
Cuitegi	939,6
Pombal	937,6
Belém	936,0
Cuité de Mamanguape	935,3
Catolé do Rocha/Escola Técnica	933,0
Sertãozinho	929,7
Caiçara	926,9
Serra da Raiz	925,8
São José de Caiana	925,2
Cruz do Espírito Santo	906,1
Curral de Cima	900,6
Duas Estradas	900,5
São José da Lagoa Tapada	889,2
Taperoá	889,1
Itaporanga	888,4
Maturéia	881,5
Sobrado	880,0
São Bentinho	879,6
São José do Bonfim	879,2
Mãe D'Água	876,3
Santana dos Garrotes	874,3
Brejo dos Santos	873,5
Sousa	870,1
Água Branca	869,6
Lagoa	864,5
Brejo do Cruz	863,2
Santa Cruz	862,5
Cajazeiras/Açude Lagoa do Arroz	862,5
Poço Dantas	862,3

Posto Pluviométrico	Total 01/01 - 09/08
Cajazeiras/Sítio São José	862,0
Santa Inês	858,2
São José de Espinharas	857,1
Serra Redonda	848,4
Araruna	841,8
Triunfo	841,6
Serra Grande	838,7
Juazeirinho	836,0
Ibiara	835,9
Itaporanga/Fazenda Veludo	832,6
Caldas Brandão	831,4
São José de Princesa	827,3
Malta	824,1
Campina Grande/EMBRAPA	821,3
Bernardino Batista	811,9
Juru	810,6
Mari	805,3
São José do Brejo do Cruz	803,8
São José do Sabugi	802,0
Conceição	800,3
Santa Teresinha	797,8
Massaranduba	787,4
Nova Olinda	786,5
Santana de Mangueira	786,4
Teixeira	784,4
Riacho dos Cavalos/Jenipapeiro dos Carreiros	783,2
Aparecida	779,2
São José dos Ramos	779,1
Aguiar	774,6
Patos/EMBRAPA	773,5
Umbuzeiro	771,4
São Domingos	769,0
Riachão	766,8
Uiraúna	761,4
Condado	761,0
Campina Grande/São José da Mata	753,4
Princesa Isabel	753,0

**Qualquer dúvida entrar em contato com:**

Monitoramento Sala de Situação  
 Tel. Fixo: (83) 3310-6367  
 Cel: (83) 98841-9918  
 email: gemoh@aes.pb.gov.br