

INFORME METEOROLÓGICO DIÁRIO SALA DE SITUAÇÃO

Campina Grande, 09 de setembro de 2024

Análise

Observa-se a condição de reduzida nebulosidade em praticamente todo estado da Paraíba. No decorrer do dia o tempo deverá permanecer com altas temperaturas e baixos índices de umidade do ar, principalmente nas regiões do Alto Sertão e Sertão, durante o período da tarde. As madrugadas permanecem com temperaturas mais amenas, principalmente nas regiões do Agreste, Brejo e Cariri/Curimataú. As temperaturas máximas registradas na tarde de ontem em Bananeiras; 27,5°C, Cabaceiras; 27,9°C, Campina Grande; 26,4°C, João Pessoa; 28,6°C, Monteiro; 28,9°C, Patos; 32,0°C, Picuí; 30,0°C e Sousa; 33,4°C e, as mínimas registradas na madrugada de hoje em Bananeiras; 20,1°C, Cabaceiras; 19,6°C, Campina Grande; 19,6°C, João Pessoa; 24,9°C, Monteiro; 14,1°C, Patos; 22,3°C, Picuí; 19,7°C e Sousa; 20,7°C, Fonte: AESA.

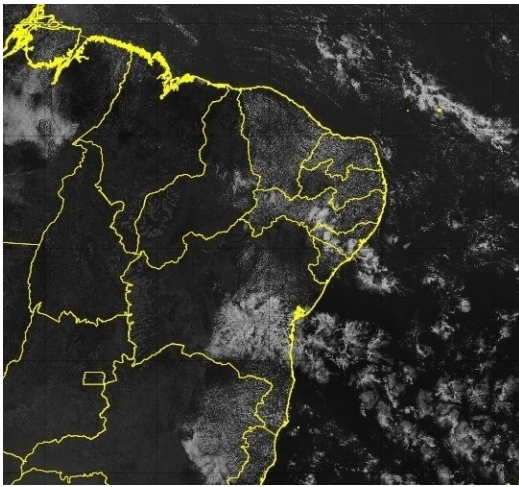

FONTE: CPTEC/GOES

Distribuição Espacial das Chuvas

No período das 07:00h do dia 08/09/2024 às 07:00h do dia 09/09/2024, foram informadas precipitações em 26 dos 243 postos pluviométricos monitorados pela AESA. A maior precipitação foi observada em Riachão do Bacamarte : 16,7 mm.

PRECIPITAÇÃO MÁXIMA DOS MUNICÍPIOS/POSTOS NO DIA 09/09/2024

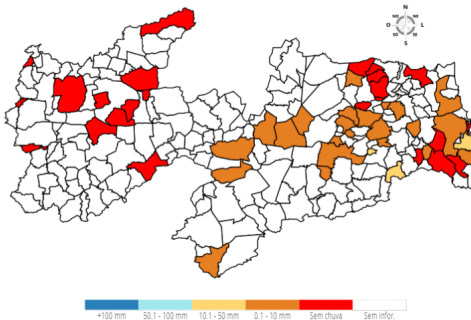

Chuvas Acumuladas do Dia (mm) - 09/09

Posto Pluviométrico	Total 09/09
Riachão do Bacamarte	16,7
Salgado de São Félix	15,5
João Pessoa/DFAARA	10,4

Posto Pluviométrico	Total 09/09
Conde	6,2
Campina Grande/EMBRAPA	5,6
Mari	5,5
Taperoá	5,0
Alagoa Grande	4,9
Areia	4,8
Esperança	4,3
São Sebastião de Lagoa de Roça	4,1
Juarez Távora	4,1
Caturité/Fazenda Campo de Emas	4,1
São Miguel de Taipu	3,4
Remígio	3,1
Olivedos	2,9
São José dos Cordeiros	2,4
Puxinanã	2,1
Juazeirinho	1,9
Cacimba de Dentro	1,0
São Sebastião do Umbuzeiro	0,4
Soledade	0,3
Guarabira	0,2
Santa Rita/CEDRES	0,2
Pilõesinhos	0,2
Rio Tinto	0,1

Chuvas Acumuladas no Mês (mm) - 01/09 - 09/09

(Valores acumulados acima de 0,00mm)

Posto Pluviométrico	Total 01/09 - 09/09
Natuba	31,0
Cabedelo	25,0
Alhandra	24,7
João Pessoa/DFAARA	23,6
Fagundes	20,0
Campina Grande/EMBRAPA	17,4
Riachão do Bacamarte	16,7
Salgado de São Félix	15,5
Itatuba	15,4
Campina Grande/São José da Mata	13,0
Bayeux	12,4
Mamanguape/ASPLAN	12,3
Baía da Traição	11,8

Posto Pluviométrico	Total 01/09 - 09/09
São Miguel de Taipu	11,7
Caturité/Fazenda Campo de Emas	11,6
Queimadas	10,5
Gado Bravo	10,3
Areia	9,6
Conde	9,2
Lagoa Seca	9,0
Campina Grande/Sítio Açude de Dentro	9,0
Areial	8,1
Pilar	8,1
Mari	7,4
São Sebastião de Lagoa de Roça	7,3
Puxinanã	7,1
Sapé	6,6
Boqueirão/Açude Boqueirão	6,3
Esperança	5,8
Alhandra/Açude Gramame Mamuaba	5,6
Taperoá	5,0
Massaranduba	5,0
Pedras de Fogo	4,9
Alagoa Grande	4,9
Mataraca	4,8
Rio Tinto	4,3
Pitimbu	4,3
Soledade	4,3
Juarez Távora	4,1
Juazeirinho	4,0
Pilõesinhos	3,5
Borborema	3,4
Remígio	3,1
Curral de Cima	3,1
Lucena	3,0
Jacaraú	2,9
Olivedos	2,9
Santa Rita/CEDRES	2,8
Pedro Régis	2,8
São José dos Cordeiros	2,4
Arara	2,1
Santa Rita	1,9
Mamanguape	1,8
Itapororoca	1,7
Serraria	1,5
Pedras de Fogo/Buraco Fundo	1,4

Posto Pluviométrico	Total 01/09 - 09/09
Cruz do Espírito Santo	1,3
Cacimba de Dentro	1,0
São Sebastião do Umbuzeiro	0,7
Cuité de Mamanguape	0,6
Amparo	0,3
Guarabira	0,2
Bernardino Batista	0,0
Riachão	0,0
São Domingos	0,0
Alagoinha	0,0
Belém do Brejo do Cruz	0,0
Casserengue/Sítio Salgado	0,0
Lagoa	0,0
Patos/EMBRAPA	0,0
Paulista	0,0
São Bentinho	0,0
São José de Piranhas	0,0
Cajazeirinhas	0,0
Monteiro/INMET	0,0
Solânea	0,0
Imaculada	0,0
Dona Inês	0,0
Poço de José de Moura	0,0
Bom Jesus	0,0
Condado	0,0
Vista Serrana/Desterro de Malta	0,0
Sousa/São Gonçalo	0,0
Pombal	0,0
Coremas/Açude Coremas	0,0
Araçagi	0,0
São Bento	0,0
Bonito de Santa Fé	0,0
Araruna	0,0
Bananeiras	0,0
Cachoeira dos Índios	0,0
Monte Horebe	0,0

Chuvas Acumuladas no Ano (mm) - 01/01 - 09/09

(Valores acumulados acima de 750,00mm)

Posto Pluviométrico	Total 01/01 - 09/09
João Pessoa/DFAARA	1.871,7
Baía da Traição	1.815,7
Caaporã	1.746,5

Posto Pluviométrico	Total 01/01 - 09/09
Lucena	1.733,6
Cabedelo	1.731,9
Marcação	1.589,6
Pitimbu	1.502,2
Alhandra	1.470,0
João Pessoa/Mangabeira	1.441,4
Mataraca	1.439,2
Rio Tinto	1.415,5
João Pessoa/Mares	1.398,8
Mamanguape/ASPLAN	1.350,4
Santa Rita/CEDRES	1.349,5
Conde	1.337,9
Alhandra/Açude Gramame Mamuaba	1.334,9
Riachão do Poço	1.188,9
Serraria	1.181,1
Pilõezinhos	1.180,9
Areia	1.175,9
Diamante	1.174,6
Santa Rita	1.166,1
Vista Serrana/Desterro de Malta	1.166,0
Pedro Régis	1.163,5
Bananeiras	1.162,1
Pedras de Fogo	1.151,3
Pirpirituba	1.145,5
Capim	1.129,6
Borborema	1.121,5
Sapé	1.115,0
Monte Horebe	1.101,9
Serra da Raiz	1.094,0
Boa Ventura	1.092,6
Bonito de Santa Fé	1.091,5
Bayeux	1.090,4
Mamanguape	1.087,9
Jacaraú	1.083,7
Pilar	1.078,7
Cajazeiras	1.073,2
Alagoa Grande	1.070,9
São Bento	1.070,6
Lagoa de Dentro	1.069,8
Cajazeirinhas	1.053,7
Coremas/Açude Coremas	1.044,3
Mato Grosso	1.044,1
Natuba	1.036,1

Posto Pluviométrico	Total 01/01 - 09/09
Pilões	1.032,6
Belém	1.029,1
Tavares	1.020,0
Fagundes	1.009,1
Araçagi	1.002,2
Jericó	990,5
Belém do Brejo do Cruz	989,1
São Miguel de Taipu	986,6
Paulista	986,2
Solânea	978,4
Emas	978,0
Guarabira	972,9
Alagoa Nova	968,4
Itapororoca	964,1
Cachoeira dos Índios	958,8
São José de Piranhas	958,4
Dona Inês	956,4
Catingueira	954,8
Bom Jesus	954,1
Alagoinha	950,8
Bom Sucesso	945,3
Pedra Branca	944,9
Cuité de Mamanguape	943,6
Catolé do Rocha/Escola Técnica	942,2
Cuitegi	939,6
Sertãozinho	939,5
Pombal	937,6
Caiçara	934,4
São José de Caiana	925,2
Curral de Cima	920,2
Cruz do Espírito Santo	914,9
Duas Estradas	900,5
Brejo dos Santos	900,0
Taperoá	892,0
São José da Lagoa Tapada	889,2
Itaporanga	888,4
Sobrado	880,0
São Bentinho	879,6
Maturéia	879,5
São José do Bonfim	879,2
Mãe D'Água	876,3
Santana dos Garrotes	874,3
Sousa	872,1

Posto Pluviométrico	Total 01/01 - 09/09
Água Branca	869,6
São José dos Ramos	869,2
Lagoa	864,5
Brejo do Cruz	863,2
Santa Cruz	862,5
Cajazeiras/Açude Lagoa do Arroz	862,5
Poço Dantas	862,3
Cajazeiras/Sítio São José	862,0
Triunfo	858,9
Serra Grande	858,7
Santa Inês	858,4
Serra Redonda	857,1
São José de Espinharas	857,1
Campina Grande/EMBRAPA	848,9
Araruna	847,3
Juazeirinho	840,5
São José de Princesa	838,6
Ibiara	835,9
Caldas Brandão	835,5
Itaporanga/Fazenda Veludo	832,6
Malta	824,1
Mari	814,6
Bernardino Batista	811,9
Juru	810,6
São José do Brejo do Cruz	803,8
São José do Sabugi	802,0
Conceição	800,3
Santa Teresinha	797,8
Massaranduba	795,4
Teixeira	789,7
Nova Olinda	786,5
Santana de Mangueira	786,4
Riacho dos Cavalos/Jenipapeiro dos Carreiros	783,2
Aparecida	779,2
Aguiar	774,6
Patos/EMBRAPA	773,5
Umbuzeiro	771,4
Campina Grande/São José da Mata	770,3
Riachão	769,8
São Domingos	769,0
São Sebastião de Lagoa de Roça	766,1
Uiraúna	761,4
Condado	761,0

Posto Pluviométrico	Total 01/01 - 09/09
Itabaiana	759,3
Princesa Isabel	754,0

Qualquer dúvida entrar em contato com:

Monitoramento Sala de Situação
 Tel. Fixo: (83) 3310-6367
 Cel: (83) 98841-9918
 email: gemoh@aes.pb.gov.br