

INFORME METEOROLÓGICO DIÁRIO SALA DE SITUAÇÃO

Campina Grande, 10 de junho de 2024

Análise

Nesta manhã de segunda-feira, observa-se a presença de nebulosidade do tipo baixa na maior parte do Estado da Paraíba. O transporte de umidade proveniente do oceano Atlântico em direção à costa leste, impulsionado pelos ventos em baixos níveis da atmosfera, pode resultar na ocorrência de chuvas esparsas ao longo do dia nas regiões do Agreste, Brejo e Litoral e Cariri. Nas demais regiões, espera-se céu parcialmente nublado a nublado.

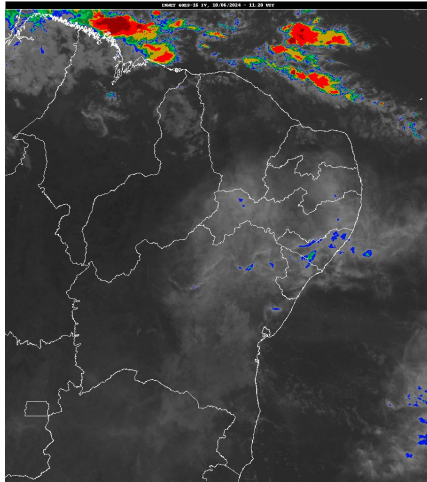

Inmet

Distribuição Espacial das Chuvas

No período das 07:00h do dia 09/06/2024 às 07:00h do dia 10/06/2024, foram informadas precipitações em 64 dos 242 postos pluviométricos monitorados pela AESA. A maior precipitação foi observada em João Pessoa/DFAARA : 39,0 mm.

PRECIPITAÇÃO MÁXIMA DOS MUNICÍPIOS/POSTOS NO DIA 10/06/2024

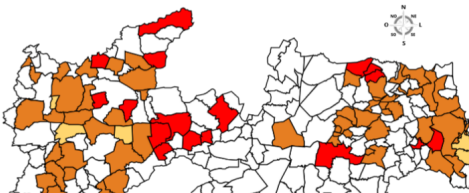

Posto Pluviométrico	Total 10/06
Santana de Mangueira	7,1
Cajazeiras/Sítio São José	7,0
Bananeiras	7,0
Alhandra	6,8
Borborema	6,5
Areia	6,3
Sousa	6,2
Itaporanga	6,0
Coremas/Açude Coremas	6,0
Olho D`Água	5,7
Tavares	5,0
Pedras de Fogo	5,0
Santa Cruz	4,8
Aparecida	4,8
Cajazeirinhas	3,5
Diamante	3,0
Riacho dos Cavalos/Jenipapeiro dos Carreiros	3,0
Lucena	3,0
Mamanguape	2,7
Puxinanã	2,6
Paulista	2,5
Santa Rita	2,5
Areial	2,4
São José de Caiana	2,4
Catingueira	2,3
Vista Serrana/Desterro de Malta	2,3
Vieirópolis	2,2
Guarabira	2,1
Jacaraú	2,1
Ibiara	2,0
Boa Ventura	2,0
Curral de Cima	2,0
Bernardino Batista	1,8
Alagoa Grande	1,8
Cacimba de Dentro	1,8
Pilõesinhos	1,6
Cuitegi	1,5
Juru	1,5
Sapé	1,4
Serraria	1,2

Chuvas Acumuladas do Dia (mm) - 10/06

Posto Pluviométrico	Total 10/06
João Pessoa/DFAARA	39,0
Aguiar	19,1
Conde/Açude Gramame Mamuaba	15,6
Marizópolis	15,5
Emas	12,8
Nazarezinho	8,3
São José da Lagoa Tapada	8,1
São Sebastião de Lagoa de Roça	7,9

Posto Pluviométrico	Total 10/06
Montadas	1,1
Jericó	1,0
Cajazeiras/Açude Lagoa do Arroz	1,0
Esperança/São Miguel	1,0
Cabedelo	0,8
Bayeux	0,7
Duas Estradas	0,6
Poço de José de Moura	0,6
Riachão do Bacamarte	0,6
Remígio	0,5
Caiçara	0,4
Monteiro/EMBRAPA	0,3
Pirpirituba	0,3
Soledade	0,2
Rio Tinto	0,1
Ingá	0,1

Chuvas Acumuladas no Mês (mm) - 01/06 - 10/06

(Valores acumulados acima de 50,00mm)

Posto Pluviométrico	Total 01/06 - 10/06
Alhandra	182,1
João Pessoa/DFAARA	173,7
Lucena	159,2
Cabedelo	127,9
Conde/Açude Gramame Mamuaba	123,8
Pedras de Fogo	116,3
Serraria	115,9
Rio Tinto	115,6
Pilõesinhos	112,9
Borborema	107,8
Sapé	104,2
Bananeiras	95,3
Pirpirituba	94,5
João Pessoa/CEDRES	93,8
Santa Rita	86,6
Mamanguape	86,1
Areia	85,9
Guarabira	80,2
Pilar	80,2
Curral de Cima	75,9
Baía da Traição	72,0
Gurinhém	69,4
Alagoa Grande	69,2

Posto Pluviométrico	Total 01/06 - 10/06
Pitimbu	69,0
Cruz do Espírito Santo	68,5
Mamanguape/ASPLAN	68,4
Itapororoca	68,0
Mataraca	66,8
Bayeux	65,9
Natuba	65,9
Sobrado	65,0
Mari	64,7
Conde	64,5
João Pessoa/Mares	64,3
Araçagi	61,4
Capim	56,2
Juripiranga	54,8
Sertãozinho	54,1
Itabaiana	52,6
Solânea	52,6
São Sebastião de Lagoa de Roça	51,5
Caiçara	50,6

Chuvas Acumuladas no Ano (mm) - 01/01 - 10/06

(Valores acumulados acima de 500,00mm)

Posto Pluviométrico	Total 01/01 - 10/06
João Pessoa/DFAARA	1.414,9
Lucena	1.336,7
Baía da Traição	1.285,1
Cabedelo	1.266,7
Diamante	1.150,1
Vista Serrana/Desterro de Malta	1.143,0
Mataraca	1.080,9
Rio Tinto	1.078,7
Boa Ventura	1.065,9
Monte Horebe	1.060,0
São Bento	1.039,0
Bonito de Santa Fé	1.032,0
Cajazeiras	1.027,2
Cajazeirinhas	1.026,4
Coremas/Açude Coremas	1.009,1
Mato Grosso	998,9
Alhandra	989,7
João Pessoa/Mares	987,2
Cachoeira dos Índios	977,6
Mamanguape/ASPLAN	972,8

Posto Pluviométrico	Total 01/01 - 10/06
Jericó	968,3
Paulista	963,5
Pirpirituba	951,9
São José de Piranhas	946,4
Emas	940,0
Tavares	935,3
Marcação	934,9
Pitimbu	931,5
Pedra Branca	930,2
Belém do Brejo do Cruz	930,0
João Pessoa/CEDRES	918,1
Catingueira	916,6
Bom Sucesso	908,2
Catolé do Rocha/Escola Técnica	900,6
Bom Jesus	897,6
Conde/Açude Gramame Mamuaba	896,7
Pombal	894,6
Itaporanga	867,8
Santa Rita	861,8
Santana dos Garrotes	861,0
São José da Lagoa Tapada	860,7
São José de Caiana	859,8
São José do Bonfim	854,8
Pilõesinhos	852,7
Sapé	852,1
Taperoá	852,0
Cajazeiras/Açude Lagoa do Arroz	841,6
São Bentinho	840,3
Brejo do Cruz	837,0
Santa Cruz	836,5
São José de Espinharas	831,7
Brejo dos Santos	827,0
Santa Inês	826,1
Serra Grande	825,1
Cajazeiras/Sítio São José	824,9
Serraria	821,4
Capim	820,2
Alagoa Grande	815,5
Sousa	813,0
Mamanguape	812,2
Lagoa	811,6
Itaporanga/Fazenda Veludo	806,9
Mãe D'Água	800,2

Posto Pluviométrico	Total 01/01 - 10/06
Araçagi	800,1
Pedro Régis	799,6
Borborema	797,9
Maturéia	797,8
Pilar	794,6
Caaporã	792,8
São José do Sabugi	791,4
Ibiara	787,2
Malta	786,3
Juru	783,0
Água Branca	782,4
Triunfo	780,3
Nova Olinda	778,5
Conde	776,5
São José de Princesa	774,2
Santa Teresinha	772,8
Juazeirinho	770,6
Bananeiras	762,5
Conceição	762,0
Santana de Mangueira	760,0
São José do Brejo do Cruz	759,8
Riachão do Poço	753,2
Aguiar	752,6
Riacho dos Cavalos/Jenipapeiro dos Carreiros	749,3
Jacaraú	744,0
Patos/EMBRAPA	741,1
Condado	740,0
Itapororoca	740,0
Areia	739,5
Teixeira	737,9
Belém	735,7
Guarabira	735,2
Bernardino Batista	734,2
Uiraúna	727,9
Aparecida	726,5
Dona Inês	721,2
Nazarezinho	718,0
Caiçara	716,9
Cuitegi	716,2
Olho D'Água	711,7
Princesa Isabel	707,5
Tenório	704,7
Santa Helena	703,7

Posto Pluviométrico	Total 01/01 - 10/06
Pilões	703,4
São Domingos	702,6
Sobrado	700,4
Manaíra	691,3
Vieirópolis	690,4
Sertãozinho	684,8
Sumé/UFCG	682,5
Alagoinha	680,6
Nova Palmeira	677,4
Cuité de Mamanguape	674,9
Poço Dantas	674,3
Curral Velho	673,7
Areia de Baraúnas	668,4
Sumé	667,2
Alagoa Nova	667,0
Fagundes	666,9
Cruz do Espírito Santo	663,4
Igaracy	657,8
São João do Cariri	654,3
João Pessoa/Mangabeira	650,3
Catolé do Rocha	649,2
Cajazeiras/Açude Engenheiro Avidos	648,9
São Miguel de Taipu	645,4
Serra Redonda	643,0
Ouro Velho	641,9
Junco do Seridó	641,8
Riachão	638,1
Lastro	637,0
Prata	635,4
Curral de Cima	634,2
São José dos Cordeiros	632,0
Natuba	628,3
Solânea	624,9
Araruna	623,8
São Francisco	623,7
São Mamede	620,4
Pedras de Fogo	617,8
Serra da Raiz	617,3
Imaculada	616,8
Frei Martinho	612,5
Amparo	611,1
Mari	605,2
Nova Floresta	605,0

Posto Pluviométrico	Total 01/01 - 10/06
Cuité	598,4
Campina Grande/EMBRAPA	597,1
Caldas Brandão	595,1
Caturité/Fazenda Campo de Emas	589,3
Várzea	583,4
Sousa/São Gonçalo	583,1
Massaranduba	582,2
Carrapateira	579,1
Cacimba de Dentro	577,2
São Vicente do Seridó/Seridó	575,6
Desterro	574,0
Poço de José de Moura	570,4
São José dos Ramos	564,1
Picuí	561,4
São Sebastião do Umbuzeiro	559,8
Marizópolis	554,0
Campina Grande/Sítio Açude de Dentro	549,8
Quixaba	549,4
Caturité	548,8
Joca Claudino/Santarém	548,5
Itabaiana	547,4
Piancó	546,9
Riacho de Santo Antônio	546,3
Santa Luzia	544,9
Gurinhém	536,2
Cacimba de Areia	528,2
Cubati	528,1
Congo	527,4
São Sebastião de Lagoa de Roça	525,0
Logradouro	523,7
Barra de Santana	523,4
Baraúna	522,9
Cacimbas	521,9
Alcantil	518,2
Soledade/Fazenda Pendência	516,7
Pedra Lavrada	516,5
São João do Tigre	516,4
Coxixola	514,7
Campo de Santana/Tacima	513,7
Campina Grande/São José da Mata	502,8
Santo André	502,4
Areial	500,4

Qualquer dúvida entrar em contato com:

Monitoramento Sala de Situação
Tel. Fixo: (83) 3310-6367
Cel: (83) 98841-9918
email: gemoh@aesa.pb.gov.br