

## INFORME METEOROLÓGICO DIÁRIO SALA DE SITUAÇÃO

Campina Grande, 10 de setembro de 2024

### Análise

Observa-se a presença de nebulosidade baixa no setor centro/leste da Paraíba. No decorrer do dia o tempo deverá permanecer com altas temperaturas e baixos índices de umidade do ar, principalmente nas regiões do Alto Sertão e Sertão, durante o período da tarde. As madrugadas permanecem com temperaturas mais amenas, principalmente nas regiões do Agreste, Brejo e Cariri/Curimataú. As temperaturas máximas registradas na tarde de ontem em Bananeiras; 27,5°C, Cabaceiras; 31,4°C, Campina Grande; 27,9°C, João Pessoa; 28,5°C, Monteiro; 30,7°C, Patos; 34,5°C, Picuí; 31,5°C e Sousa; 35,4°C e, as mínimas registradas na madrugada de hoje em Bananeiras; 19,7°C, Cabaceiras; 18,9°C, Campina Grande; 19,2°C, João Pessoa; 24,6°C, Monteiro; 13,8°C, Patos; 22,1°C, Picuí; 17,9°C e Sousa; 19,6°C, Fonte: AESA.

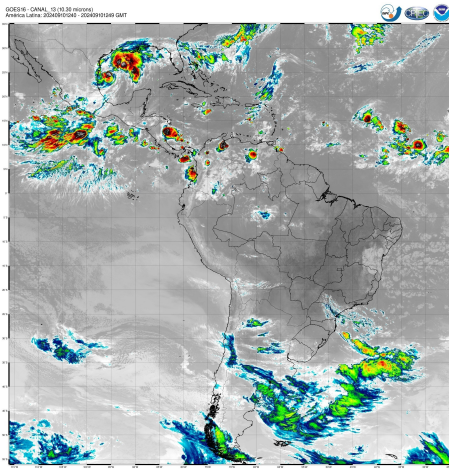

FONTE: CPTEC/GOES

### Distribuição Espacial das Chuvas

No período das 07:00h do dia 09/09/2024 às 07:00h do dia 10/09/2024, foram informadas precipitações em 5 dos 243 postos pluviométricos monitorados pela AESA. A maior precipitação foi observada em Aroeiras : 7,5 mm.

PRECIPITAÇÃO MÁXIMA DOS MUNICÍPIOS/POSTOS NO DIA 10/09/2024

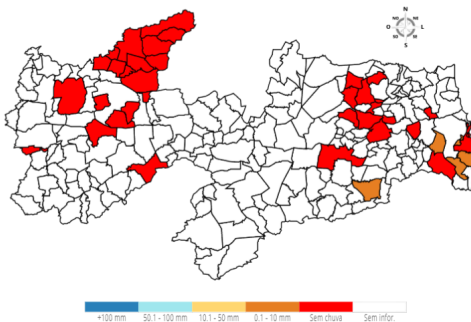

### Chuvas Acumuladas do Dia (mm) - 10/09

Posto Pluviométrico	Total 10/09
Aroeiras	7,5
Cruz do Espírito Santo	1,9
Alhandra	1,2

Posto Pluviométrico	Total 10/09
Conde	1,2
Bayeux	0,6

### Chuvas Acumuladas no Ano (mm) - 01/01 - 10/09

(Valores acumulados acima de 500,00mm)

Posto Pluviométrico	Total 01/01 - 10/09
João Pessoa/DFAARA	1.871,7
Baía da Traição	1.815,7
Caaporã	1.746,5
Lucena	1.733,6
Cabedelo	1.731,9
Marcação	1.589,6
Pitimbu	1.520,2
Alhandra	1.471,2
João Pessoa/Mangabeira	1.441,4
Mataraca	1.439,2
Rio Tinto	1.415,5
João Pessoa/Mares	1.398,8
Mamanguape/ASPLAN	1.350,4
Santa Rita/CEDRES	1.349,5
Conde	1.339,1
Alhandra/Açude Gramame Mamuaba	1.334,9
Riachão do Poço	1.188,9
Serraria	1.181,1
Pilõezinhos	1.180,9
Areia	1.175,9
Diamante	1.174,6
Santa Rita	1.170,8
Vista Serrana/Desterro de Malta	1.166,0
Pedro Régis	1.163,5
Bananeiras	1.162,1
Pedras de Fogo	1.151,3
Pirpirituba	1.145,5
Capim	1.132,7

Posto Pluviométrico	Total 01/01 - 10/09
Borborema	1.121,5
Sapé	1.115,0
Monte Horebe	1.101,9
Serra da Raiz	1.094,0
Boa Ventura	1.092,6
Bonito de Santa Fé	1.091,5
Bayeux	1.091,0
Mamanguape	1.087,9
Jacaraú	1.083,7
Pilar	1.078,7
Cajazeiras	1.073,2
Alagoa Grande	1.070,9
São Bento	1.070,6
Lagoa de Dentro	1.069,8
Cajazeirinhas	1.053,7
Coremas/Açude Coremas	1.044,3
Mato Grosso	1.044,1
Natuba	1.036,1
Pilões	1.032,6
Belém	1.029,1
Tavares	1.020,0
Fagundes	1.009,1
Araçagi	1.002,2
Jericó	990,5
Belém do Brejo do Cruz	989,1
São Miguel de Taipu	986,6
Paulista	986,2
Solânea	983,5
Emas	978,0
Alagoa Nova	975,1
Guarabira	972,9
Itapororoca	964,1
Cachoeira dos Índios	958,8
São José de Piranhas	958,4
Dona Inês	956,4
Catingueira	954,8
Bom Jesus	954,1
Alagoinha	950,8
Bom Sucesso	945,3
Pedra Branca	944,9
Cuité de Mamanguape	943,6
Catolé do Rocha/Escola Técnica	942,2
Cuitegi	939,6

Posto Pluviométrico	Total 01/01 - 10/09
Sertãozinho	939,5
Pombal	937,6
Caiçara	934,4
São José de Caiana	925,2
Curral de Cima	920,2
Cruz do Espírito Santo	916,8
Duas Estradas	900,5
Brejo dos Santos	900,0
Taperoá	892,0
São José da Lagoa Tapada	889,2
Itaporanga	888,4
Sobrado	880,0
São Bentinho	879,6
Maturéia	879,5
São José do Bonfim	879,2
Mãe D'Água	876,3
Santana dos Garrotes	874,3
Sousa	872,1
Serra Redonda	870,7
Água Branca	869,6
São José dos Ramos	869,2
Lagoa	864,5
Brejo do Cruz	863,2
Santa Cruz	862,5
Cajazeiras/Açude Lagoa do Arroz	862,5
Poço Dantas	862,3
Cajazeiras/Sítio São José	862,0
Triunfo	858,9
Serra Grande	858,7
Santa Inês	858,4
São José de Espinharas	857,1
Campina Grande/EMBRAPA	848,9
Araruna	847,3
Juazeirinho	840,5
São José de Princesa	838,6
Ibiara	835,9
Caldas Brandão	835,5
Itaporanga/Fazenda Veludo	832,6
Malta	824,1
Mari	814,6
Bernardino Batista	811,9
Juru	810,6
Massaranduba	804,8

Posto Pluviométrico	Total 01/01 - 10/09
São José do Brejo do Cruz	803,8
São José do Sabugi	802,0
Conceição	800,3
Santa Teresinha	797,8
Teixeira	789,7
Nova Olinda	786,5
Santana de Mangueira	786,4
Riacho dos Cavalos/Jenipapeiro dos Carreiros	783,2
Aparecida	779,2
Aguiar	774,6
Patos/EMBRAPA	773,5
Umbuzeiro	771,4
Campina Grande/São José da Mata	770,3
Riachão	769,8
São Domingos	769,0
São Sebastião de Lagoa de Roça	766,1
Uiraúna	761,4
Condado	761,0
Itabaiana	759,3
Princesa Isabel	754,0
Prata	749,9
Ouro Velho	749,2
Nazarezinho	748,9
Mulungu	747,3
Cacimba de Dentro	743,2
Sumé/UFCG	742,9
Tenório	742,9
Esperança	733,3
São José dos Cordeiros	728,0
Olho D'Água	728,0
Sumé	721,7
Caturité/Fazenda Campo de Emas	721,5
Gurinhém	718,8
Curral Velho	714,7
Nova Floresta	714,0
Junco do Seridó	713,4
Nova Palmeira	713,0
Vieirópolis	711,0
Manaíra	709,1
Lagoa Seca	707,8
São João do Cariri	705,3
Santa Helena	703,7
Cuité	702,7

Posto Pluviométrico	Total 01/01 - 10/09
Igaracy	695,8
Campina Grande/Sítio Açude de Dentro	683,8
Imaculada	682,5
Amparo	681,6
Campo de Santana/Tacima	680,9
Areia de Baraúnas	680,9
Catolé do Rocha	678,8
Riachão do Bacamarte	673,3
São Francisco	671,8
Mogero	671,6
Caturité	669,1
Cajazeiras/Açude Engenheiro Avidos	666,2
Barra de Santana	665,1
Carrapateira	661,1
Puxinanã	653,3
Lastro	652,2
São Sebastião do Umbuzeiro	647,8
Areial	645,4
Frei Martinho	644,0
Juarez Távora	643,8
Piancó	643,8
Arara	643,6
Juripiranga	642,4
Remígio	641,8
Montadas	640,0
Campina Grande/INSA	637,7
Santo André	637,5
São Mamede	626,9
Matinhas	626,2
Alcantil	624,4
Sousa/São Gonçalo	623,9
Logradouro	622,6
Joca Claudino/Santarém	621,6
Desterro	619,0
Riacho de Santo Antônio	617,8
Poço de José de Moura	614,8
São Vicente do Seridó/Seridó	608,5
Soledade/Fazenda Pendência	600,9
Picuí	598,5
Cacimbas	595,6
Ingá	594,7
Várzea	594,3
Marizópolis	589,1

<b>Posto Pluviométrico</b>	<b>Total</b> 01/01 - 10/09
Salgado de São Félix	587,4
Cubati	585,4
Baraúna	582,1
Coxixola	579,1
São João do Tigre	573,1
Aroeiras	565,6
Pedra Lavrada	559,2
Santa Cecília	559,0
Quixaba	558,5
Boa Vista	558,4
Queimadas	553,6
Monteiro/EMBRAPA	553,1
Santa Luzia	552,3
Esperança/São Miguel	550,5
Serra Branca	549,3
Congo	547,9
Barra de São Miguel	547,9
Cacimba de Areia	543,9
Damião	535,1
São Domingos do Cariri	521,4
Zabelê	519,3
Boqueirão/Açude Boqueirão	518,0
Salgadinho	517,9
São João do Rio do Peixe/Antenor Navarro	508,2
Camalaú	507,4
Passagem	506,0
Itatuba	503,0

**Qualquer dúvida entrar em contato com:**

Monitoramento Sala de Situação

Tel. Fixo: (83) 3310-6367

Cel: (83) 98841-9918

email: [gemoh@aesapb.gov.br](mailto:gemoh@aesapb.gov.br)