

## INFORME METEOROLÓGICO DIÁRIO SALA DE SITUAÇÃO

Campina Grande, 11 de junho de 2024

### Análise

Observa-se a presença de nebulosidade baixa sobre o setor leste do Estado, associada ao deslocamento de umidade vinda do oceano Atlântico em direção à costa leste do Estado, trazida pelos ventos alísios de sudeste (ventos em baixos níveis da atmosfera). Com isso, poderão ocorrer chuvas pontuais, a qualquer hora, principalmente sobre áreas das regiões do Agreste, Brejo e Litoral. As temperaturas máximas registradas na tarde de ontem em Bananeiras; 26,3°C, Cabaceiras; 31,1°C, Campina Grande; 27,4°C, João Pessoa; 29,5°C, Monteiro; 28,9°C, Patos; 33,3°C, Picuí; 29,5°C e Sousa; 32,5°C e, as mínimas registradas na madrugada de hoje em Bananeiras; 20,4°C, Cabaceiras; 17,5°C, Campina Grande; 19,7°C, João Pessoa; 23,1°C, Monteiro; 15,4°C, Patos; 21,4°C, Picuí; 19,1°C e Sousa; 20,0°C, Fonte: AESA.

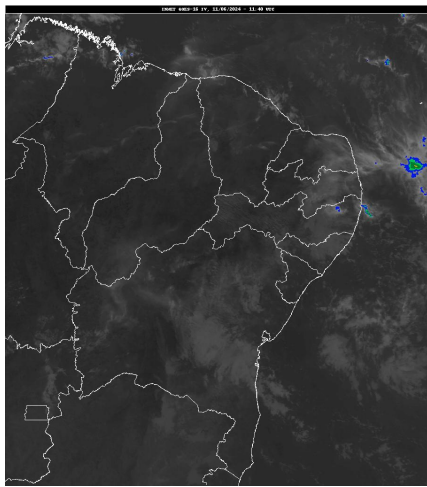

Inmet/Goes

### Distribuição Espacial das Chuvas

No período das 07:00h do dia 10/06/2024 às 07:00h do dia 11/06/2024, foram informadas precipitações em 19 dos 242 postos pluviométricos monitorados pela AESA. A maior precipitação foi observada em Cruz do Espírito Santo : 9,7 mm.

PRECIPITAÇÃO MÁXIMA DOS MUNICÍPIOS/POSTOS NO DIA 11/06/2024

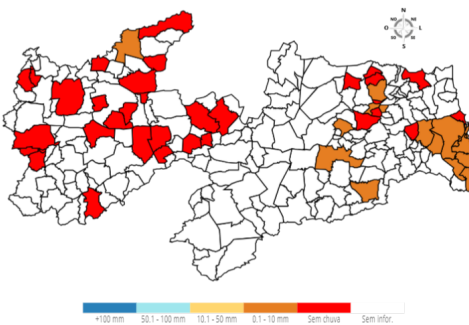

### Chuvas Acumuladas do Dia (mm) - 11/06

Posto Pluviométrico	Total 11/06
Cruz do Espírito Santo	9,7
Aroeiras	4,6
Pitimbu	3,9
Catolé do Rocha	2,3

Posto Pluviométrico	Total 11/06
Pilõezinhos	1,8
Alhandra	1,8
Bananeiras	1,5
Esperança/São Miguel	1,3
Conde/Açude Gramame Mamuaba	1,0
Sapé	0,9
Cabedelo	0,9
Conde	0,7
João Pessoa/CEDRES	0,7
Bayeux	0,6
Esperança	0,6
Campina Grande/INSA	0,4
João Pessoa/DFAARA	0,2
Serraria	0,2
Santa Rita	0,2

### Chuvas Acumuladas no Mês (mm) - 01/06 - 11/06

(Valores acumulados acima de 50,00mm)

Posto Pluviométrico	Total 01/06 - 11/06
Alhandra	183,9
João Pessoa/DFAARA	173,9
Conde	160,5
Lucena	159,2
Pitimbu	143,4
Cabedelo	128,8
Conde/Açude Gramame Mamuaba	124,8
Pedras de Fogo	116,3
Serraria	116,1
Rio Tinto	115,6
Pilõezinhos	114,7
Borborema	107,8
João Pessoa/CEDRES	107,5
Sapé	105,1
Bananeiras	96,8
Pirpirituba	94,5
Santa Rita	86,8
Mamanguape	86,1
Areia	85,9
Baía da Traição	82,3
Guarabira	80,2

Posto Pluviométrico	Total 01/06 - 11/06
Pilar	80,2
Solânea	79,4
Cruz do Espírito Santo	78,2
Curral de Cima	75,9
Pilões	73,9
Araçagi	70,8
Gurinhém	69,4
Alagoa Grande	69,2
Mamanguape/ASPLAN	68,4
Itapororoca	68,0
Mataraca	66,8
Mari	66,8
Bayeux	66,5
Natuba	65,9
Sobrado	65,0
João Pessoa/Mares	64,3
Capim	56,2
Juripiranga	54,8
Sertãozinho	54,1
Alagoinha	53,3
Itabaiana	52,6
São Sebastião de Lagoa de Roça	51,5
Caiçara	50,6

**Chuvas Acumuladas no Ano (mm) - 01/01 - 11/06**

(Valores acumulados acima de 500,00mm)

Posto Pluviométrico	Total 01/01 - 11/06
João Pessoa/DFAARA	1.415,1
Lucena	1.336,7
Baía da Traição	1.295,4
Cabedelo	1.267,6
Diamante	1.150,1
Vista Serrana/Desterro de Malta	1.143,0
Mataraca	1.080,9
Rio Tinto	1.078,7
Monte Horebe	1.078,2
Boa Ventura	1.065,9
Bonito de Santa Fé	1.047,5
São Bento	1.039,0
Cajazeiras	1.027,2
Cajazeirinhas	1.026,4
Coremas/Açude Coremas	1.009,1
Pitimbu	1.005,9

Posto Pluviométrico	Total 01/01 - 11/06
Mato Grosso	1.001,8
Alhandra	991,5
João Pessoa/Mares	987,2
Cachoeira dos Índios	977,6
Mamanguape/ASPLAN	972,8
Jericó	968,3
Paulista	963,5
Pirpirituba	951,9
São José de Piranhas	946,4
Emas	940,0
Tavares	935,3
Marcação	934,9
João Pessoa/CEDRES	931,8
Pedra Branca	930,2
Belém do Brejo do Cruz	930,0
Catingueira	916,6
Bom Sucesso	908,2
Bom Jesus	903,6
Catolé do Rocha/Escola Técnica	900,6
Conde/Açude Gramame Mamuaba	897,7
Pombal	897,1
Conde	872,5
Itaporanga	867,8
Santa Rita	862,0
Santana dos Garrotes	861,0
São José da Lagoa Tapada	860,7
São José de Caiana	859,8
São José do Bonfim	854,8
Pilõesinhos	854,5
Sapé	853,0
Taperoá	852,0
Cajazeiras/Açude Lagoa do Arroz	841,6
São Bentinho	840,3
Brejo do Cruz	837,0
Santa Cruz	836,5
São José de Espinharas	831,7
Brejo dos Santos	827,0
Santa Inês	826,1
Serra Grande	825,1
Cajazeiras/Sítio São José	824,9
Serraria	821,6
Capim	820,2
Alagoa Grande	815,5

Posto Pluviométrico	Total 01/01 - 11/06
Sousa	813,0
Mamanguape	812,2
Lagoa	811,6
Araçagi	809,5
Itaporanga/Fazenda Veludo	806,9
Mãe D'Água	800,2
Pedro Régis	799,6
Borborema	797,9
Maturéia	797,8
Pilar	794,6
Caaporã	792,8
São José do Sabugi	791,4
Ibiara	787,2
Malta	786,3
Juru	783,0
Água Branca	782,4
Triunfo	780,3
Nova Olinda	778,5
São José de Princesa	774,2
Santa Teresinha	772,8
Juazeirinho	770,6
Bananeiras	764,0
Conceição	762,0
Santana de Mangueira	760,0
São José do Brejo do Cruz	759,8
Riachão do Poço	753,2
Aguiar	752,6
Pilões	752,0
Riacho dos Cavalos/Jenipapeiro dos Carreiros	749,3
Jacaraú	744,0
Patos/EMBRAPA	741,1
Condado	740,0
Itapororoca	740,0
Areia	739,5
Teixeira	737,9
Belém	735,7
Guarabira	735,2
Bernardino Batista	734,2
Uiraúna	727,9
Aparecida	726,5
Dona Inês	721,2
Nazarezinho	718,0
Caiçara	716,9

Posto Pluviométrico	Total 01/01 - 11/06
Cuitegi	716,2
Olho D'Água	711,7
Princesa Isabel	707,5
Tenório	704,7
Santa Helena	703,7
São Domingos	702,6
Sobrado	700,4
Alagoinha	691,4
Manaíra	691,3
Vieirópolis	690,4
Sertãozinho	684,8
Sumé/UFCEG	682,5
Curral Velho	678,7
Nova Palmeira	677,4
Cuité de Mamanguape	674,9
Poço Dantas	674,3
Cruz do Espírito Santo	673,1
Areia de Baraúnas	668,4
Sumé	667,2
Alagoa Nova	667,0
Fagundes	666,9
Igaracy	657,8
São João do Cariri	654,3
Solânea	651,7
Catolé do Rocha	651,5
João Pessoa/Mangabeira	650,3
Cajazeiras/Açude Engenheiro Avidos	648,9
São Miguel de Taipu	645,4
Serra Redonda	644,0
Ouro Velho	641,9
Junco do Seridó	641,8
Riachão	638,1
Lastro	637,0
Prata	635,4
Curral de Cima	634,2
São José dos Cordeiros	632,0
Natuba	628,3
Araruna	623,8
São Francisco	623,7
São Mamede	620,4
Pedras de Fogo	617,8
Serra da Raiz	617,3
Imaculada	616,8

Posto Pluviométrico	Total 01/01 - 11/06
Frei Martinho	612,5
Amparo	611,1
Mari	607,3
Nova Floresta	605,0
Cuité	598,4
Campina Grande/EMBRAPA	597,1
Caldas Brandão	595,1
Caturité/Fazenda Campo de Emas	589,3
Várzea	583,4
Sousa/São Gonçalo	583,1
Massaranduba	582,2
Carrapateira	579,1
Cacimba de Dentro	577,2
São Vicente do Seridó/Seridó	575,6
Desterro	574,0
Poço de José de Moura	570,4
São José dos Ramos	564,1
Picuí	561,4
São Sebastião do Umbuzeiro	559,8
Marizópolis	554,0
Campina Grande/Sítio Açude de Dentro	549,8
Quixaba	549,4
Caturité	548,8
Joca Claudino/Santarém	548,5
Itabaiana	547,4
Piancó	546,9
Riacho de Santo Antônio	546,3
Santa Luzia	544,9
Gurinhém	536,2
Cacimba de Areia	528,2
Cubati	528,1
Congo	527,4
Campo de Santana/Tacima	525,7
São Sebastião de Lagoa de Roça	525,0
Logradouro	523,7
Barra de Santana	523,4
Baraúna	522,9
Cacimbas	521,9
Alcantil	518,2
Soledade/Fazenda Pendência	516,7
Pedra Lavrada	516,5
São João do Tigre	516,4
Coxixola	514,7

Posto Pluviométrico	Total 01/01 - 11/06
Campina Grande/São José da Mata	502,8
Santo André	502,4
Areial	500,4

**Qualquer dúvida entrar em contato com:**

Monitoramento Sala de Situação  
 Tel. Fixo: (83) 3310-6367  
 Cel: (83) 98841-9918  
 email: gemoh@aes.pb.gov.br