

INFORME METEOROLÓGICO DIÁRIO SALA DE SITUAÇÃO

Campina Grande, 11 de setembro de 2024

Análise

Houve um aumento na nebulosidade sobre o setor centro/leste associado ao transporte de umidade vinda do oceano Atlântico em direção à costa leste do Estado, trazida pelos ventos em baixos níveis da atmosfera. No decorrer do dia o tempo deverá permanecer com nebulosidade variável podendo ocorrer chuvas esparsas sobre áreas do Agreste, Brejo e Litoral. As temperaturas máximas registradas na tarde de ontem em Areia; 27,6°C, Cabaceiras; 32,5°C, Campina Grande; 28,3°C, João Pessoa; 27,9°C, Monteiro; 30,4°C, Patos; 35,1°C, Picuí; 31,3°C e Sousa; 35,7°C e, as mínimas registradas na madrugada de hoje em Areia; 18,5°C, Cabaceiras; 17,6°C, Campina Grande; 18,5°C, João Pessoa; 21,3°C, Monteiro; 13,1°C, Patos; 21,9°C, Picuí; 17,7°C e Sousa; 19,8°C. Fonte: AESA.

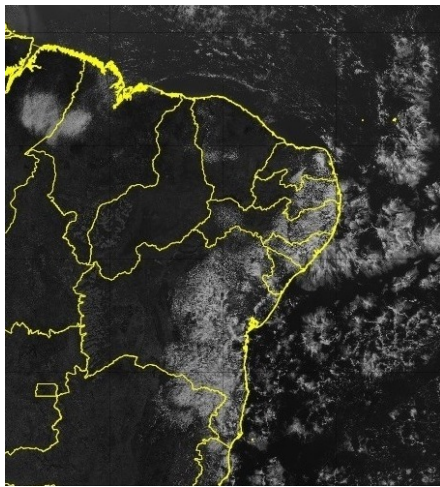

FONTE: CPTEC/GOES

Distribuição Espacial das Chuvas

No período das 07:00h do dia 10/09/2024 às 07:00h do dia 11/09/2024, foram informadas precipitações em 18 dos 243 postos pluviométricos monitorados pela AESA. A maior precipitação foi observada em João Pessoa/DFAARA : 6,8 mm.

PRECIPITAÇÃO MÁXIMA DOS MUNICÍPIOS/POSTOS NO DIA 11/09/2024

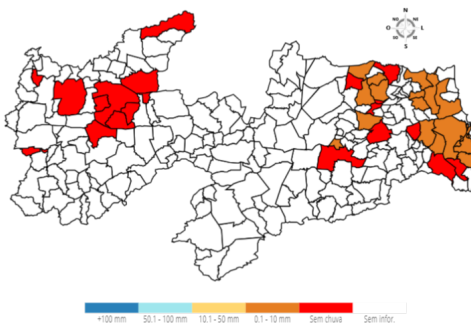

Chuvas Acumuladas do Dia (mm) - 11/09

Posto Pluviométrico	Total 11/09
João Pessoa/DFAARA	6,8
Curral de Cima	3,2
Jacaraú	3,0
Mamanguape	3,0

Posto Pluviométrico	Total 11/09
Conde	2,6
Cabedelo	1,9
Rio Tinto	1,9
Bayeux	1,0
Sapé	0,8
Itapororoca	0,7
Bananeiras	0,6
Dona Inês	0,6
Solânea	0,5
Araruna	0,4
Puxinanã	0,3
Cruz do Espírito Santo	0,3
Santa Rita/CEDRES	0,1
Areia	0,1

Chuvas Acumuladas no Mês (mm) - 01/09 - 11/09

(Valores acumulados acima de 5,00mm)

Posto Pluviométrico	Total 01/09 - 11/09
Natuba	31,0
João Pessoa/DFAARA	30,4
Cabedelo	26,9
Alhandra	25,9
Pitimbu	22,3
Fagundes	20,0
Campina Grande/EMBRAPA	17,4
Riachão do Bacamarte	16,7
Salgado de São Félix	15,5
Itatuba	15,4
Massaranduba	14,4
Bayeux	14,0
Serra Redonda	13,6
Campina Grande/São José da Mata	13,0
Conde	13,0
Mamanguape/ASPLAN	12,3
Baía da Traição	11,8
São Miguel de Taipu	11,7
Gurinhém	11,6
Caturité/Fazenda Campo de Emas	11,6
Ingá	11,1
Queimadas	10,5

Posto Pluviométrico	Total 01/09 - 11/09
Gado Bravo	10,3
Areia	9,7
Lagoa Seca	9,0
Campina Grande/Sítio Açude de Dentro	9,0
Montadas	8,6
Santa Rita/CEDRES	8,3
Areial	8,1
Pilar	8,1
Aroeiras	7,5
Mari	7,4
Sapé	7,4
Puxinanã	7,4
São Sebastião de Lagoa de Roça	7,3
Alagoinha	7,0
Alagoa Nova	6,7
Santa Rita	6,6
Boa Vista	6,6
Curral de Cima	6,3
Boqueirão/Açude Boqueirão	6,3
Rio Tinto	6,2
Jacaraú	5,9
Esperança	5,8
Alhandra/Açude Gramame Mamuaba	5,6
Solânea	5,6
Taperoá	5,0

Chuvas Acumuladas no Ano (mm) - 01/01 - 11/09

(Valores acumulados acima de 750,00mm)

Posto Pluviométrico	Total 01/01 - 11/09
João Pessoa/DFAARA	1.878,5
Baía da Traição	1.815,7
Caaporã	1.746,5
Lucena	1.733,8
Cabedelo	1.733,8
Marcação	1.589,6
Pitimbu	1.520,2
Alhandra	1.471,2
João Pessoa/Mangabeira	1.441,4
Mataraca	1.439,2
Rio Tinto	1.417,4
João Pessoa/Mares	1.398,8
Santa Rita/CEDRES	1.355,0
Mamanguape/ASPLAN	1.350,4

Posto Pluviométrico	Total 01/01 - 11/09
Conde	1.341,7
Alhandra/Açude Gramame Mamuaba	1.334,9
Riachão do Poço	1.188,9
Serraria	1.181,1
Pilõesinhos	1.180,9
Areia	1.176,0
Diamante	1.174,6
Santa Rita	1.170,8
Vista Serrana/Desterro de Malta	1.166,0
Pedro Régis	1.163,5
Bananeiras	1.162,7
Pedras de Fogo	1.151,3
Pirpirituba	1.145,5
Capim	1.132,7
Borborema	1.121,5
Sapé	1.115,8
Monte Horebe	1.101,9
Serra da Raiz	1.094,0
Boa Ventura	1.092,6
Bayeux	1.092,0
Bonito de Santa Fé	1.091,5
Mamanguape	1.090,9
Jacaraú	1.086,7
Pilar	1.078,7
Cajazeiras	1.073,2
Alagoa Grande	1.070,9
São Bento	1.070,6
Lagoa de Dentro	1.069,8
Cajazeirinhas	1.053,7
Coremas/Açude Coremas	1.044,3
Mato Grosso	1.044,1
Natuba	1.036,1
Pilões	1.032,6
Belém	1.029,1
Tavares	1.020,0
Fagundes	1.009,1
Araçagi	1.002,2
Jericó	990,5
Belém do Brejo do Cruz	989,1
São Miguel de Taipu	986,6
Paulista	986,2
Solânea	984,0
Emas	978,0

Posto Pluviométrico	Total 01/01 - 11/09
Alagoa Nova	975,1
Guarabira	972,9
Itapororoca	964,8
Cachoeira dos Índios	958,8
São José de Piranhas	958,4
Alagoinha	957,8
Dona Inês	957,0
Catingueira	954,8
Bom Jesus	954,1
Bom Sucesso	945,3
Pedra Branca	944,9
Cuité de Mamanguape	943,6
Catolé do Rocha/Escola Técnica	942,2
Cuitegi	939,6
Sertãozinho	939,5
Pombal	937,6
Caiçara	934,4
São José de Caiana	925,2
Curral de Cima	923,4
Cruz do Espírito Santo	917,1
Duas Estradas	900,5
Brejo dos Santos	900,0
Taperoá	892,0
São José da Lagoa Tapada	889,2
Itaporanga	888,4
Sobrado	880,0
São Bentinho	879,6
Maturéia	879,5
São José do Bonfim	879,2
Mãe D'Água	876,3
Santana dos Garrotes	874,3
Sousa	872,1
Serra Redonda	870,7
Água Branca	869,6
São José dos Ramos	869,2
Lagoa	864,5
Brejo do Cruz	863,2
Santa Cruz	862,5
Cajazeiras/Açude Lagoa do Arroz	862,5
Poço Dantas	862,3
Cajazeiras/Sítio São José	862,0
Triunfo	858,9
Serra Grande	858,7

Posto Pluviométrico	Total 01/01 - 11/09
Santa Inês	858,4
São José de Espinharas	857,1
Campina Grande/EMBRAPA	848,9
Araruna	847,7
Juazeirinho	840,5
São José de Princesa	838,6
Ibiara	835,9
Caldas Brandão	835,5
Itaporanga/Fazenda Veludo	832,6
Malta	824,1
Mari	814,6
Bernardino Batista	811,9
Juru	810,6
Massaranduba	804,8
São José do Brejo do Cruz	803,8
São José do Sabugi	802,0
Conceição	800,3
Santa Teresinha	797,8
Teixeira	789,7
Nova Olinda	786,5
Santana de Mangueira	786,4
Riacho dos Cavalos/Jenipapeiro dos Carreiros	783,2
Aparecida	779,2
Aguiar	774,6
Patos/EMBRAPA	773,5
Umbuzeiro	771,4
Campina Grande/São José da Mata	770,3
Riachão	769,8
São Domingos	769,0
São Sebastião de Lagoa de Roça	766,1
Uiraúna	761,4
Condado	761,0
Itabaiana	759,3
Princesa Isabel	754,0

Qualquer dúvida entrar em contato com:

Monitoramento Sala de Situação
 Tel. Fixo: (83) 3310-6367
 Cel: (83) 98841-9918
 email: gemoh@aes.pb.gov.br